

RGO-660G 6조산파승용이앙기(AE00183)
이앙기

부품명세서



목 차

그룹번호	그룹 명칭	페이지
R. 엔진		
A010	실린더 헤드	6
A020	크랭크케이스	8
A030	크랭크케이스 커버	10
A040	크랭크 축, 피스톤	12
A050	컨트롤 장치	14
A060	캠 샤프트	16
A070	팬 커버	18
A080	기화기, 소음기	20
A090	에어클리너, 연료펌프	22
A100	시동모터	24
A110	명판, 전장품, 공구	26
A120	플라이 휠, 점화코일	28
B. 엔진 약세서리&컨트롤		
B01010	엔진 마운트	30
B01030	엔진 프레임	32
B01040	엔진 입력 케이스	34
B01041	엔진 입력 케이스 조립 관계	36
B01042	입력전동축	38
B02020	소음기	40
B02031	방열커버부 (상)	42
B02032	방열커버부 (중)	44
B02033	방열커버부 (하)	46
B03020	엔진 오일쿨러	48
B04010	연료탱크	50
B04020	연료 라인	52
C. T/M		
C01010	미션케이스	54
C01020	부변속축	56
C01030	카운터축	58
C01040	펌프구동	60
C01050	프런트 스파이럴 축	62
C01060	리어 출력 축	64
C01070	PTO 변속축	66
C01080	식부 출력축	68

목 차

그룹번호	그룹 명칭	페이지
C. T/M		
C01090	주행 변속 조작	70
C02010	HST	72
C02020	HST 조작 및 속도규제관계	74
C03010	PTO	76
C03020	식부클러치 조작	79
C03030	식부전동	81
C03040	PTO 클러치	83
C03050	PTO 변속	85
C04010	주변속 레버	87
C04020	식부레버조작	89
C04021	식부레버	91
C04030	변속페달	93
C04050	엔진조작	95
C04060	속도규제	97
C04070	속도고정레버	99
D. 조향&액슬		
D01010	프런트 액슬 케이스	101
D01021	프런트 차동 케이스	104
D01022	프런트 차동 축	106
D01023	차동로크	108
D01024	차동 로크 조작	110
D02020	리어 액슬 케이스_써레 무사양	112
D02030	리어 액슬 입력	114
D02040	사이드 클러치 축	116
D02050	리어 파이널 축	118
D02060	사이드 클러치 암	120
D03010	스티어링 구동	122
D03030	스티어링 케이스	124
D03040	트랙로드	126
D03050	사이드 클러치 조작	128
D03060	핸들,핸들고정레버	130
D04010	브레이크	132
D04020	브레이크페달, 로드, 주차	134
D04021	주클러치 조작	136

목 차

그룹번호	그룹 명칭	페이지
D. 조향&액슬		
D04030	브레이크 페달	138
D05010	전차륜 650	140
D05030	후차륜 950	142
E. 유압		
E01010	유압펌프	144
E01020	컨트롤밸브	146
E01021	컨트롤밸브 모터제어 모듈조합	148
E01040	토크제너레이터	150
E01050	에어브리더	152
E01060	승강실린더	154
E01070	롤링실린더	156
E01080	유압회로	158
F. 본기 프레임, 외장		
F01010	프레임	160
F01011	감도 조절	162
F01012	유니트 클러치 레버	164
F01013	메인프레임 보강판	166
F01020	전방프레임부	168
F01030	연결 프레임	170
F01040	예비묘대 프레임	172
F01041	예비묘대	174
F01050	센터안내봉,사이드안내봉	176
F02010	본네트	178
F02020	스텝	180
F02040	시트	182
F02050	조작판넬	184
F03020	하부링크	186
G. 식부		
G01010	식부 센터미션	188
G01011	식부구동센터, 전동축	190
G01012	HINGE구동	192
G01013	캠구동	194
G01014	HINGE변환레버	196
G01020	식부 베벨 케이스	198

목 차

그룹번호	그룹 명칭	페이지
G. 식부		
G01021	고정보스	200
G01022	베벨케이스 구동	202
G01023	식부암축	204
G01024	유니트 클러치암	206
G01030	연결 파이프	208
G02010	식부히치, 스프링	210
G02020	묘탑재대 프레임	212
G02021	사이드범퍼	214
G02030	선긋기 마커	216
G02040	식부깊이	218
G02050	묘취량조절	220
G02060	센터플로트, 유압센서	222
G02070	사이드플로트	224
G02080	가이드레일	226
G02090	식부로터케이스	228
G02100	식부암	231
G02110	모터 TBS	233
H. 묘탑		
H01010	묘탑재대	235
H01011	묘대암	237
H01020	종이송축, 벨트롤러	239
H01030	연장묘탑재대	241
H01050	종이송클러치	243
H01060	묘매트누름	245
I. 전기장치 & 하니스		
I01010	전장품1	247
I01020	메인 하니스	249
I01030	전장품2	251
I01040	전장품3	253
I01070	전장품 (마커해제)	255
I01080	묘탑, 마커 하니스	257
J. 라벨 & 공구		
J01010	명판	259
J01020	명판(안전)	261

목 차

그룹번호	그룹 명칭	페이지
J. 라벨 & 공구		
J02010	부대품	263

A010

RGO-660G 6조산파승
용이앙기(AE00183)

실린더 헤드

년/월

2024-05-13

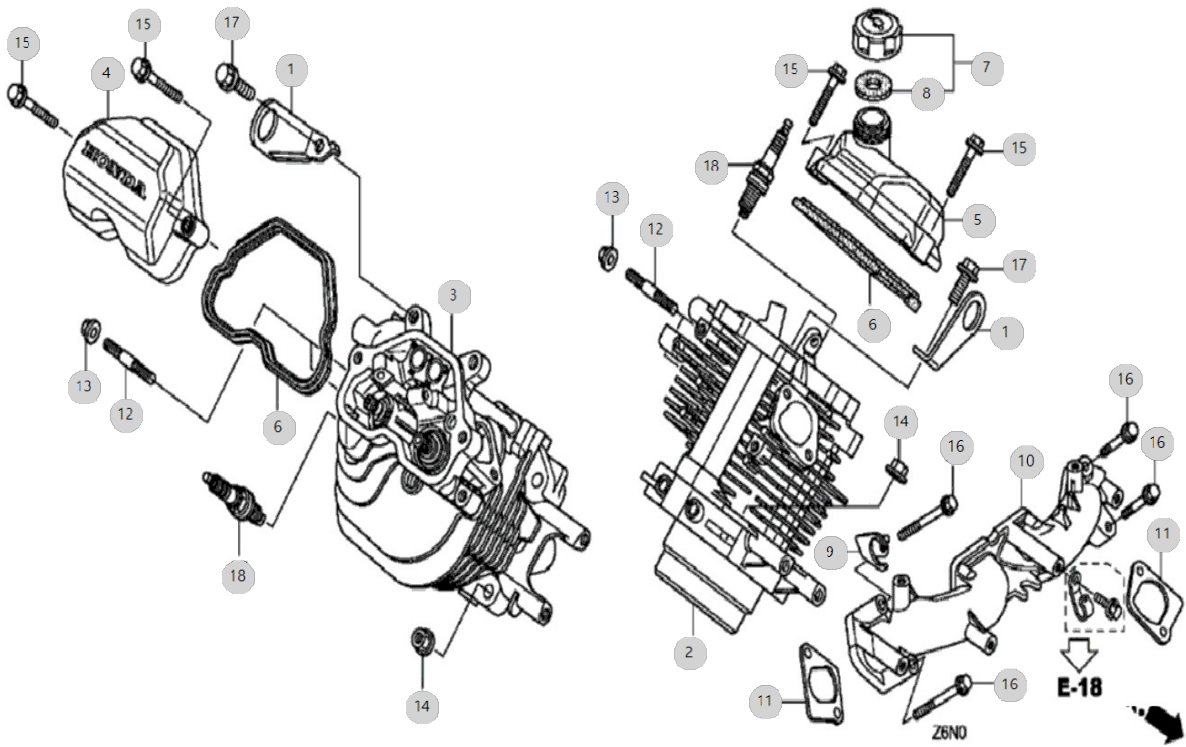

A020

RGO-660G 6조산파승
용이앙기(AE00183)

크랭크케이스

년/월

2024-05-13

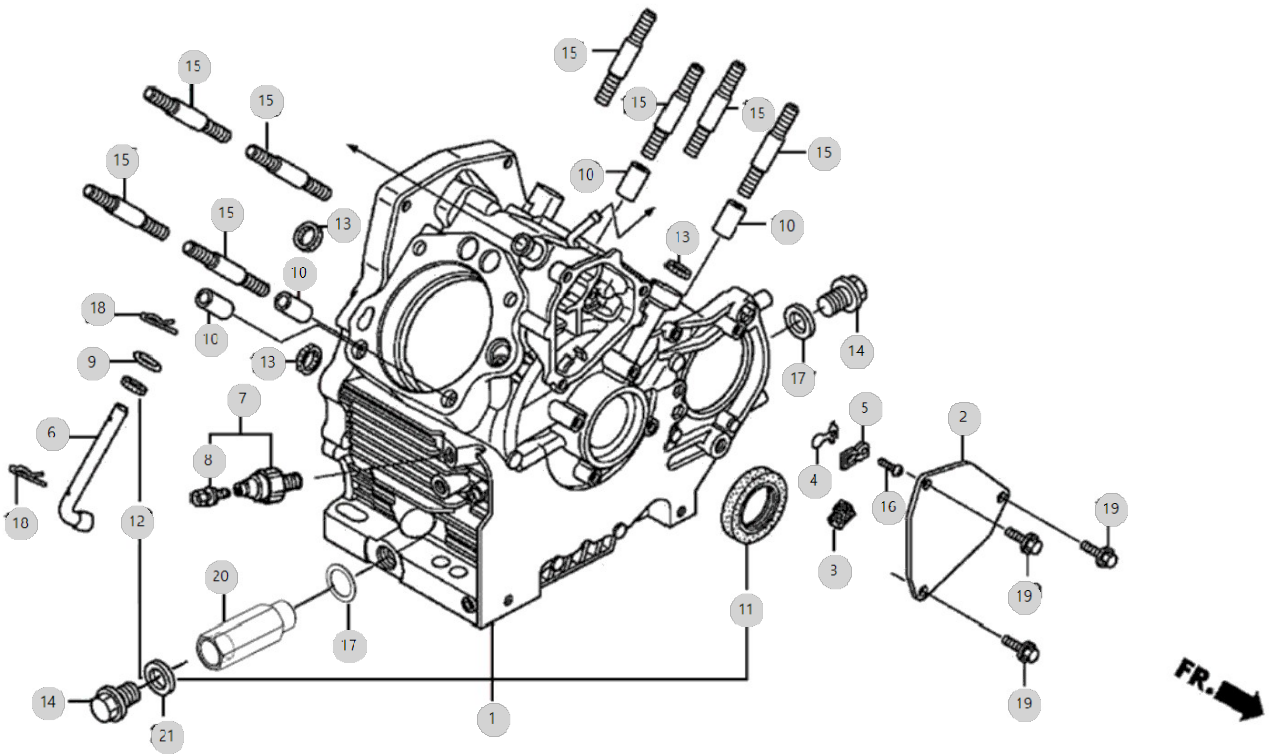

A030

RGO-660G 6조산파승
용이앙기(AE00183)

크랭크케이스 커버

년/월

2024-05-13

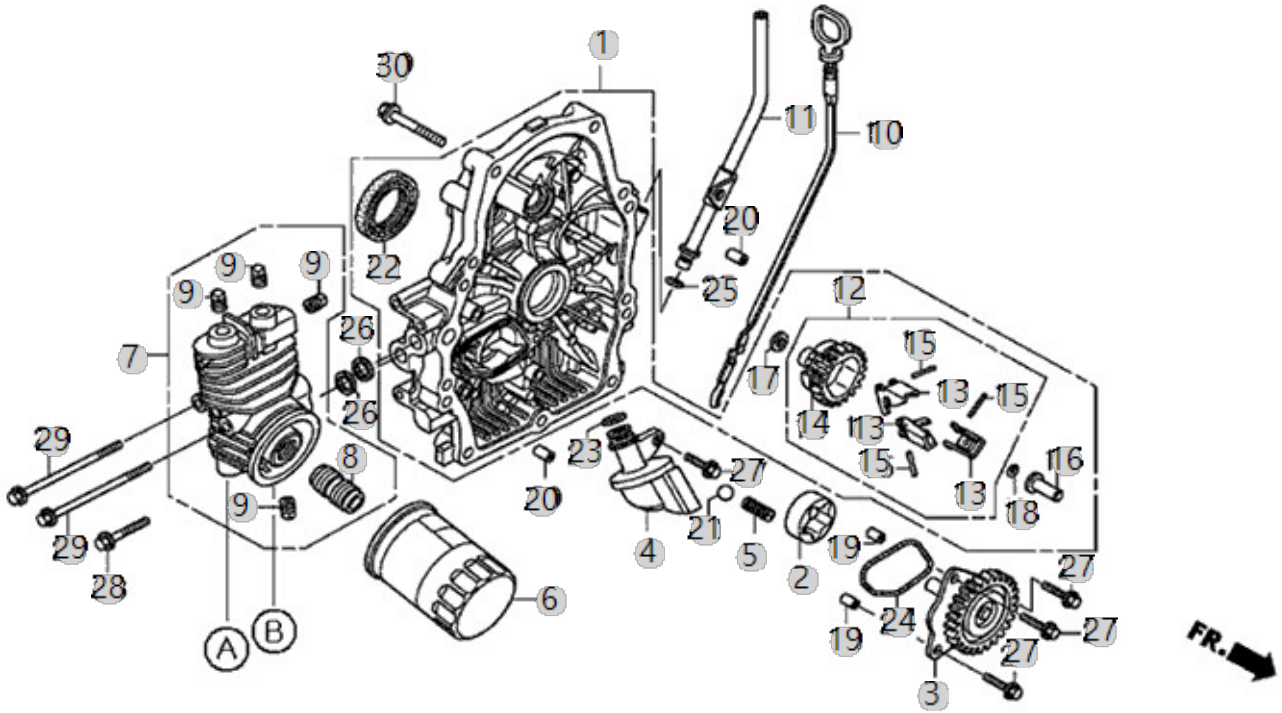

A040

RGO-660G 6조산파승
용이앙기(AE00183)

크랭크 축, 피스톤

년/월

2024-05-13

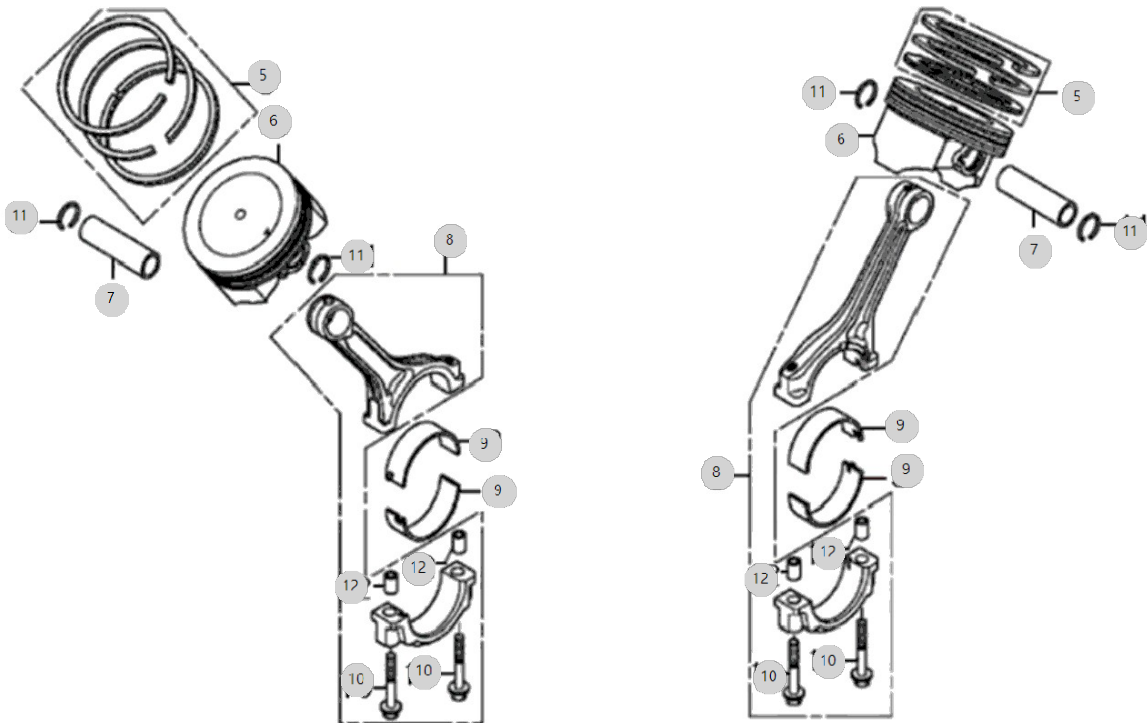
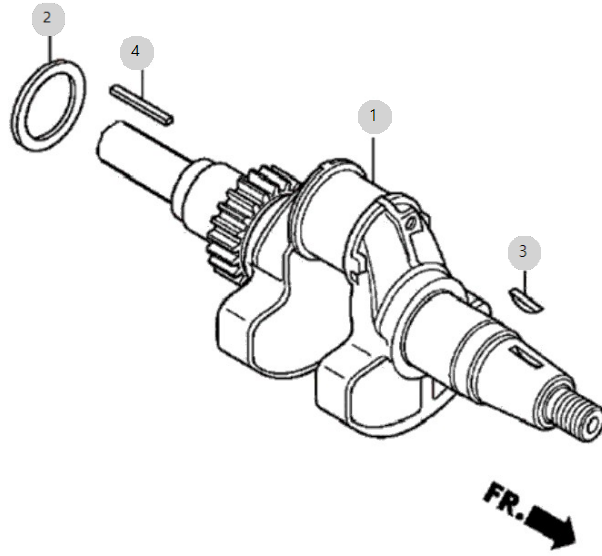

A050

RGO-660G 6조산파승
용이앙기(AE00183)

컨트롤 장치

년/월

2024-05-13

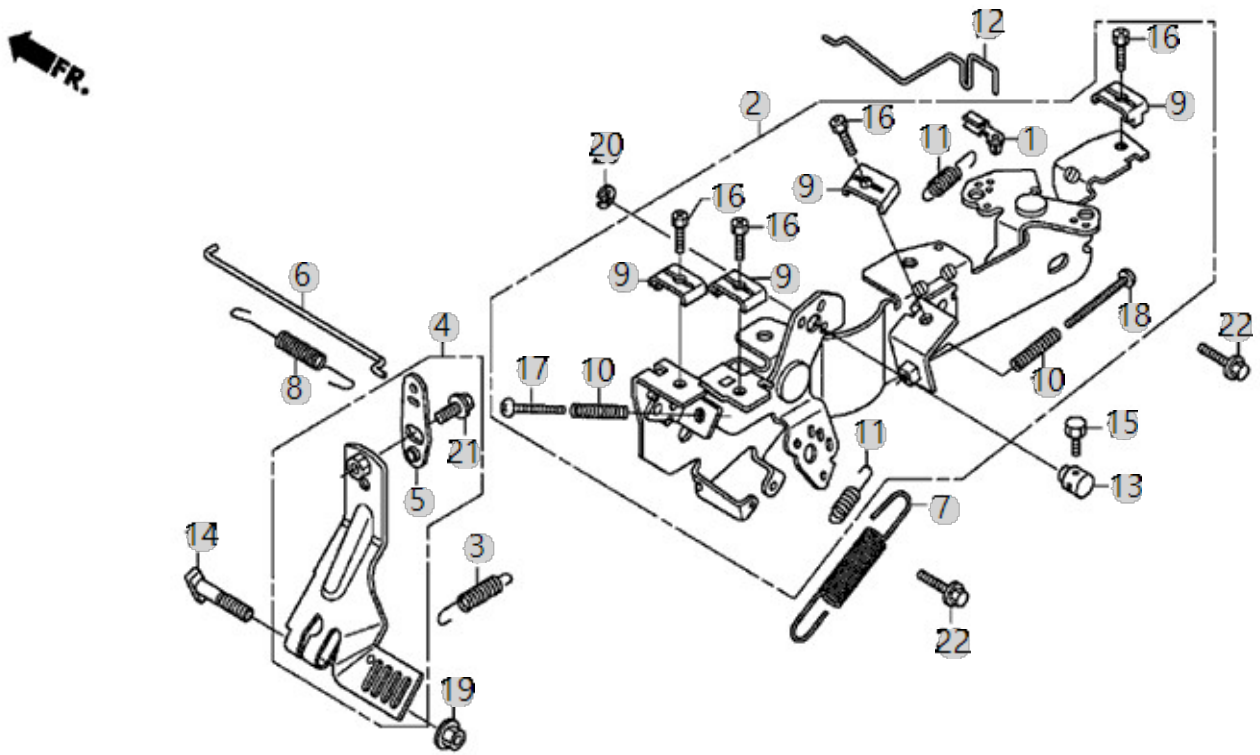

A060

RGO-660G 6조산파승
용이양기(AE00183)

캠 샤프트

년/월

2024-05-13

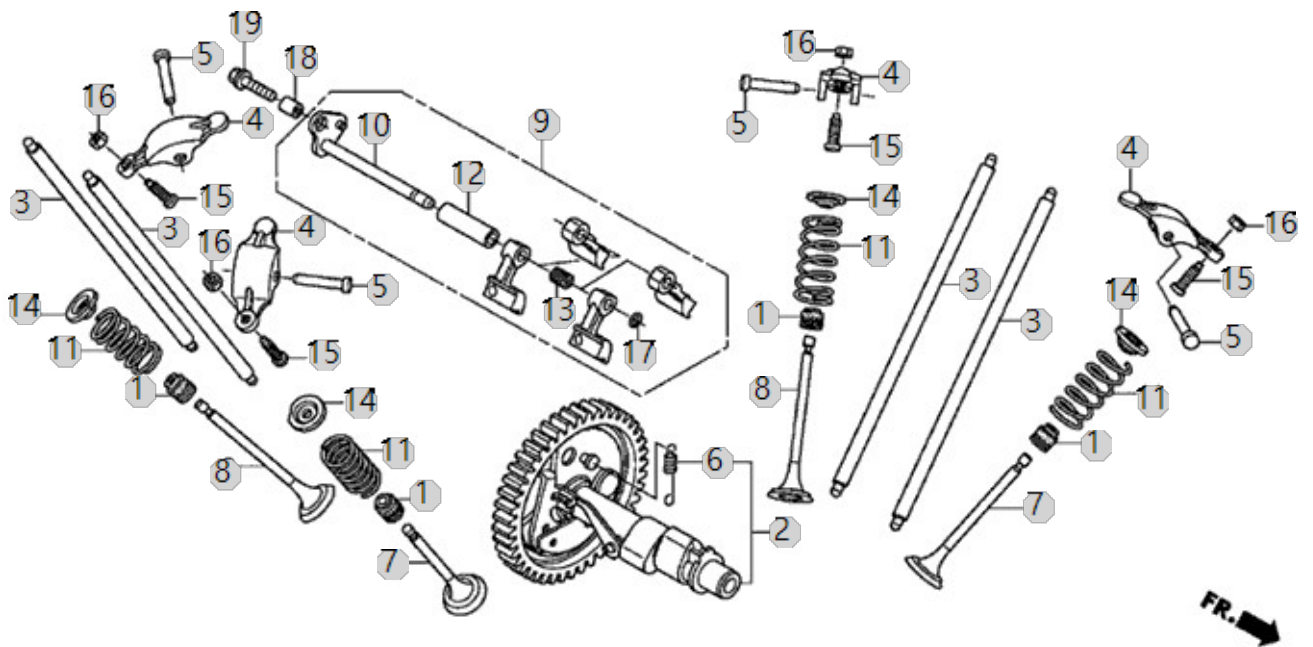

A070

RGO-660G 6조산파승
용이앙기(AE00183)

팬 커버

년/월

2024-05-13

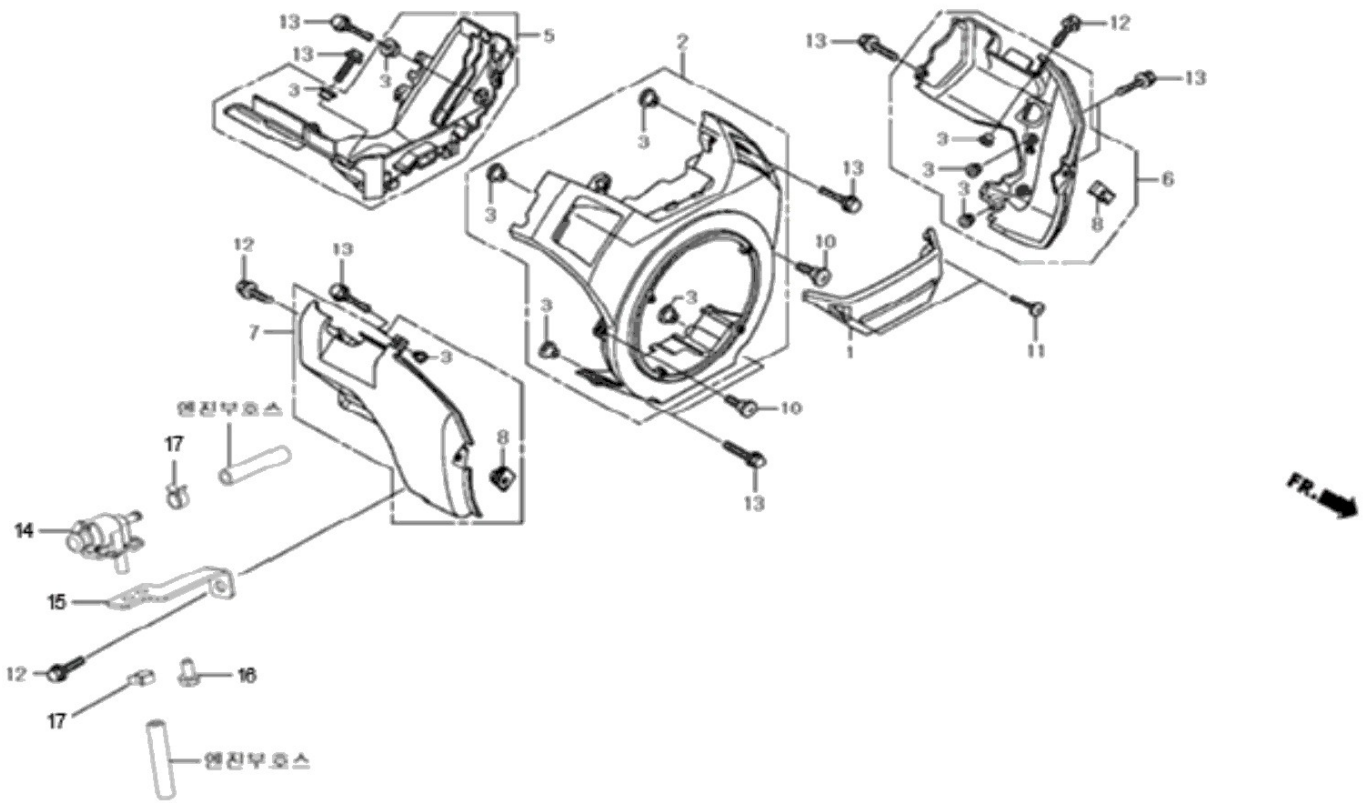

A080

RGO-660G 6조산파승
용이앙기(AE00183)

기화기, 소음기

년/월

2024-05-13

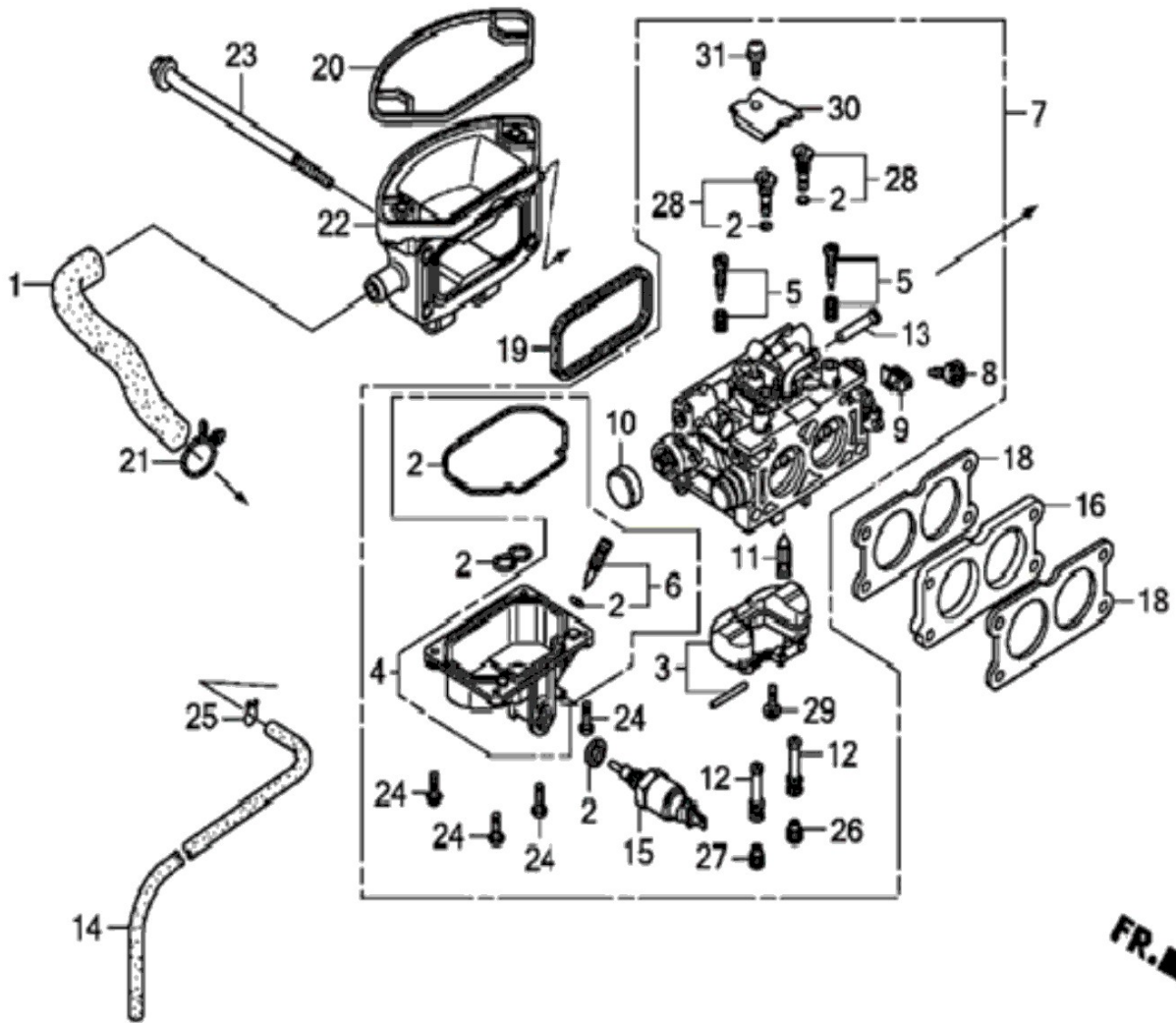

A090

RGO-660G 6조산파승
용이양기(AE00183)

에어클리너, 연료펌프

년/월

2024-05-13

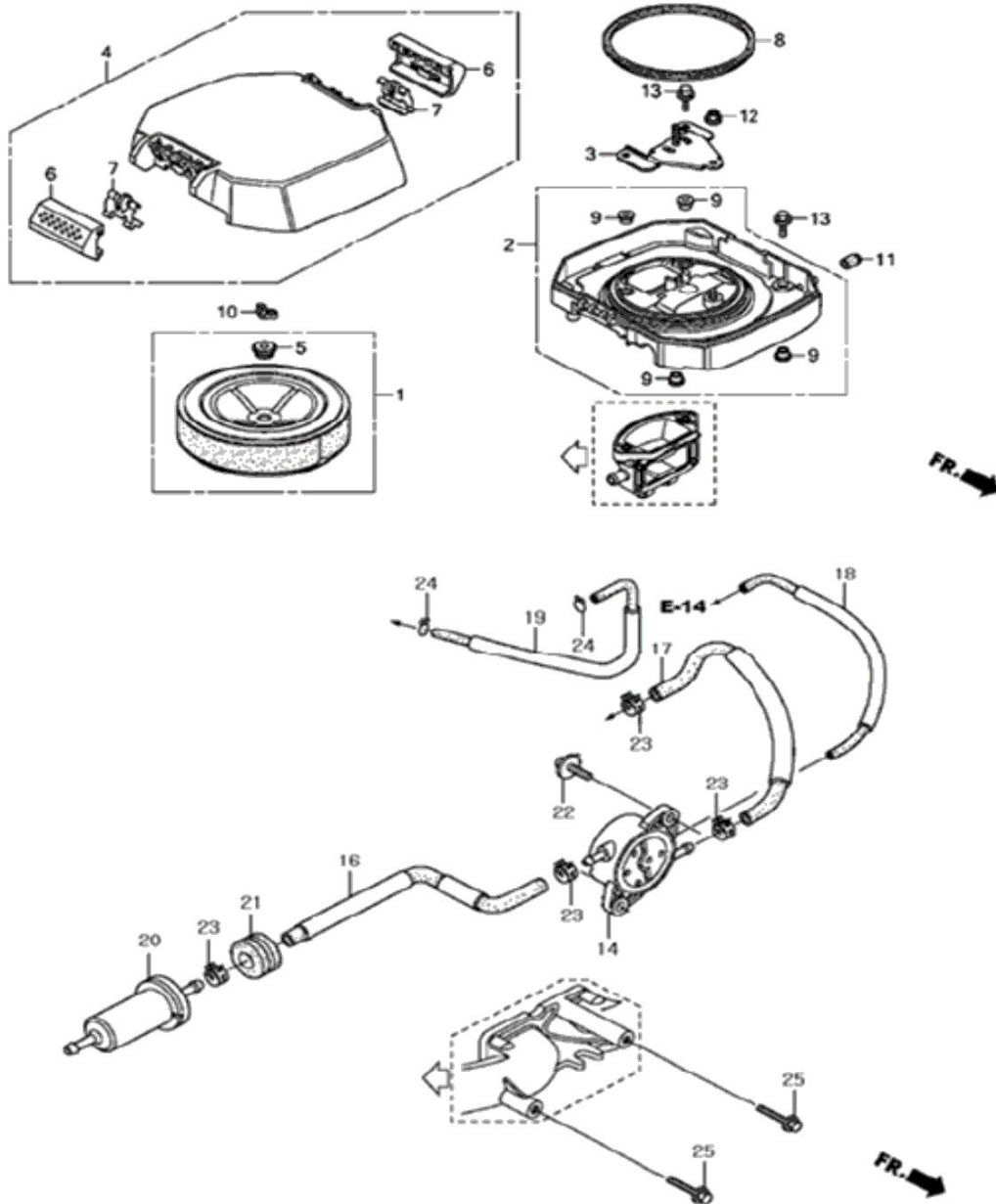

A100

RGO-660G 6조산파승
용이앙기(AE00183)

시동모터

년/월

2024-05-13

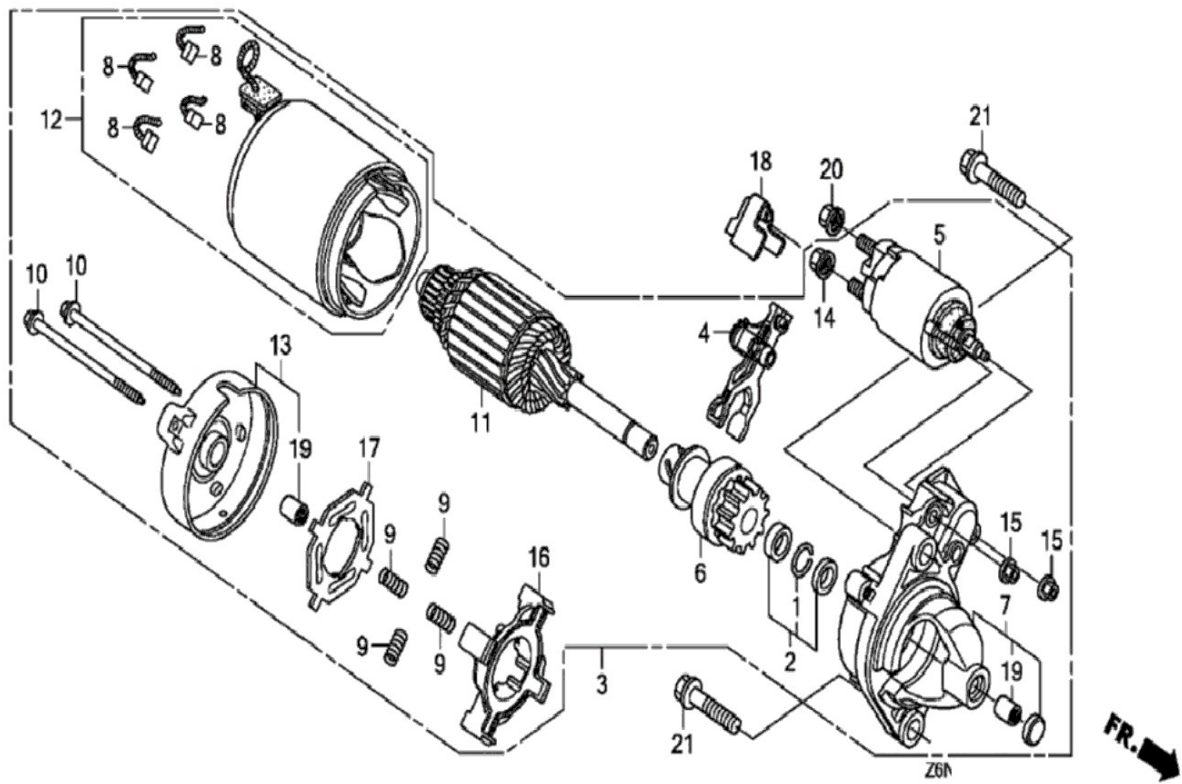

A110
RGO-660G 6조산파승
용이앙기(AE00183)

명판, 전장품, 공구

년/월

2024-05-13

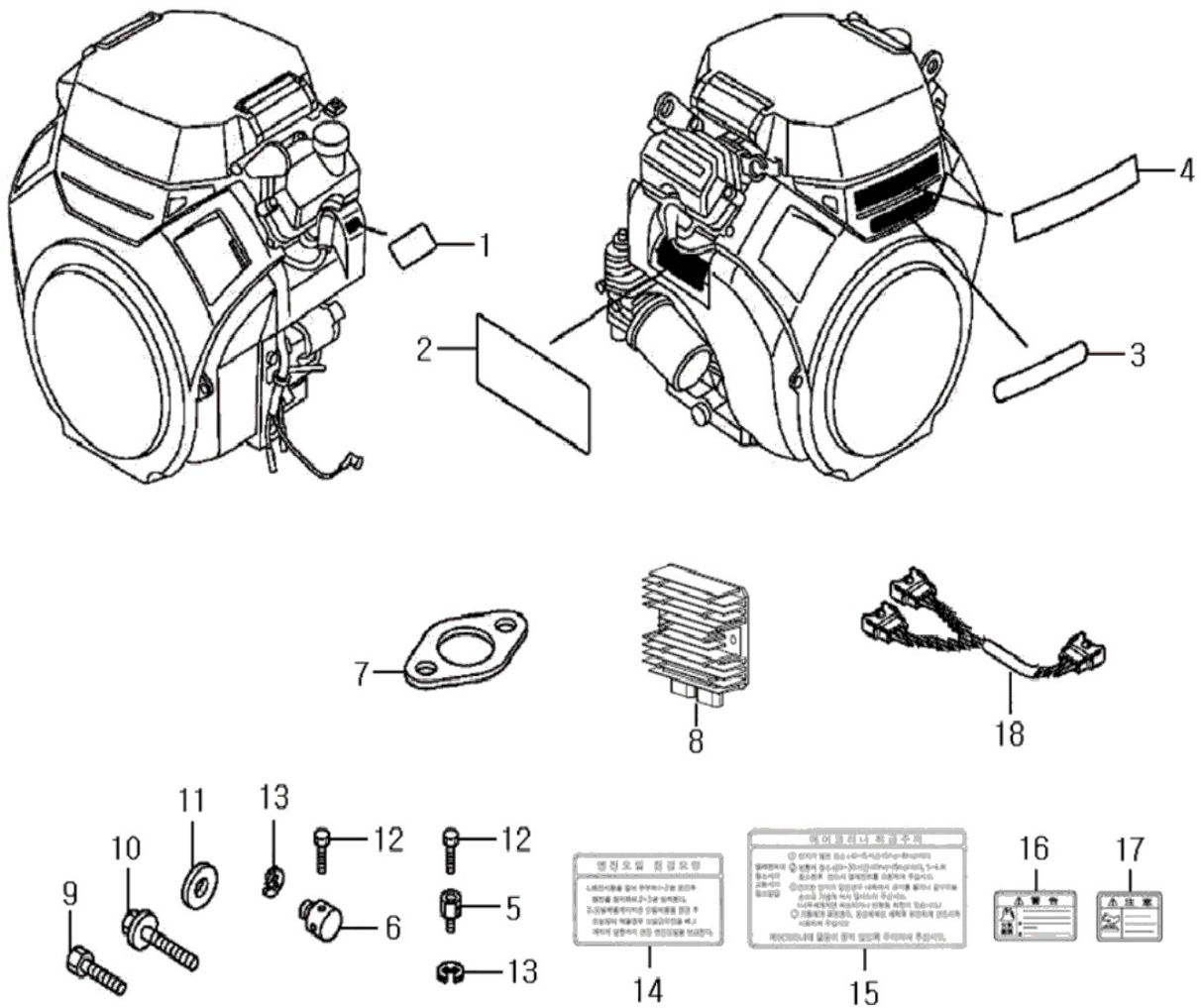

A120

RGO-660G 6조산파승
용이양기(AE00183)

플라이 휠, 점화코일

년/월

2024-05-13

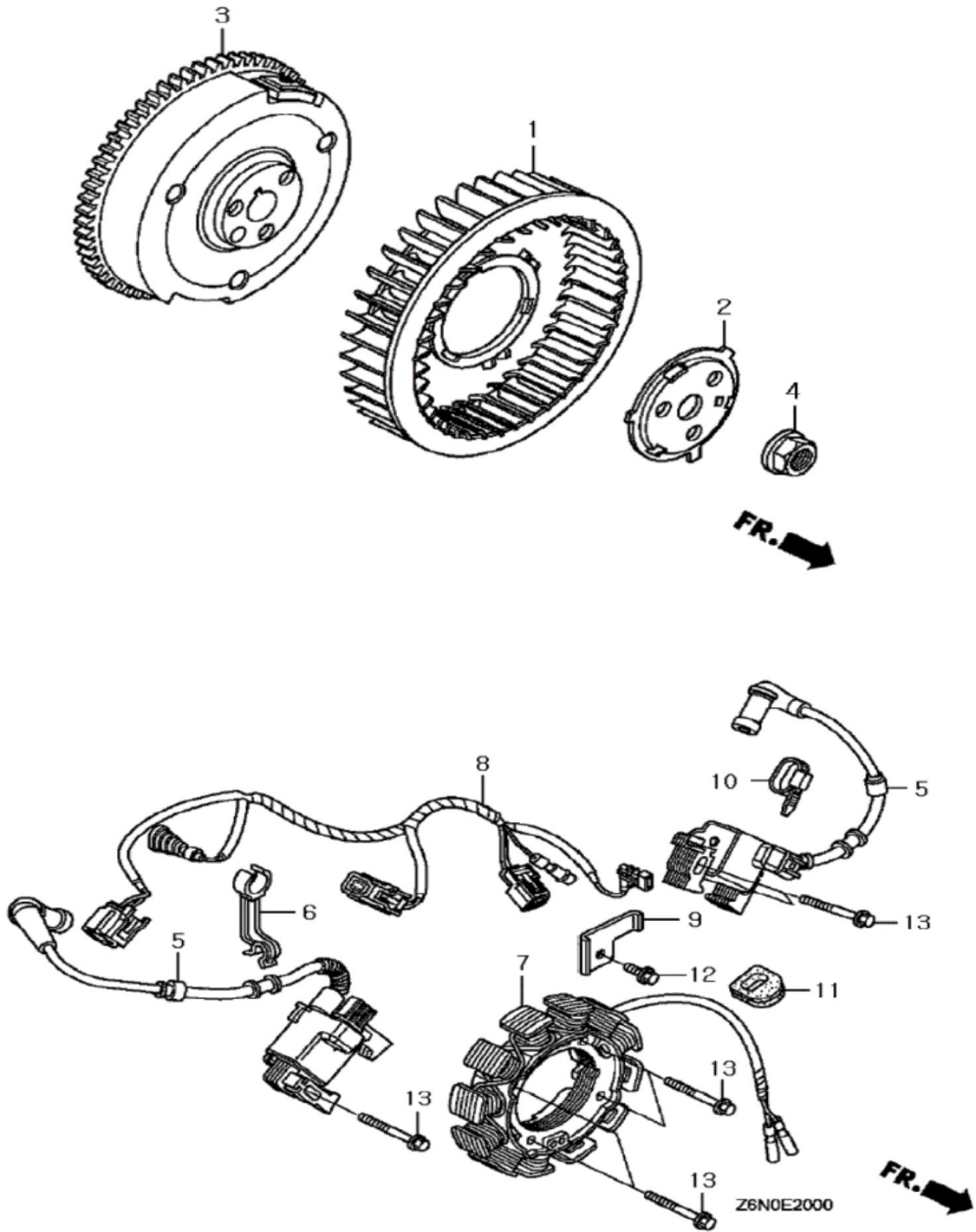

B01010

RGO-660G 6조산파승
용이앙기(AE00183)

엔진 마운트

년/월

2024-05-13

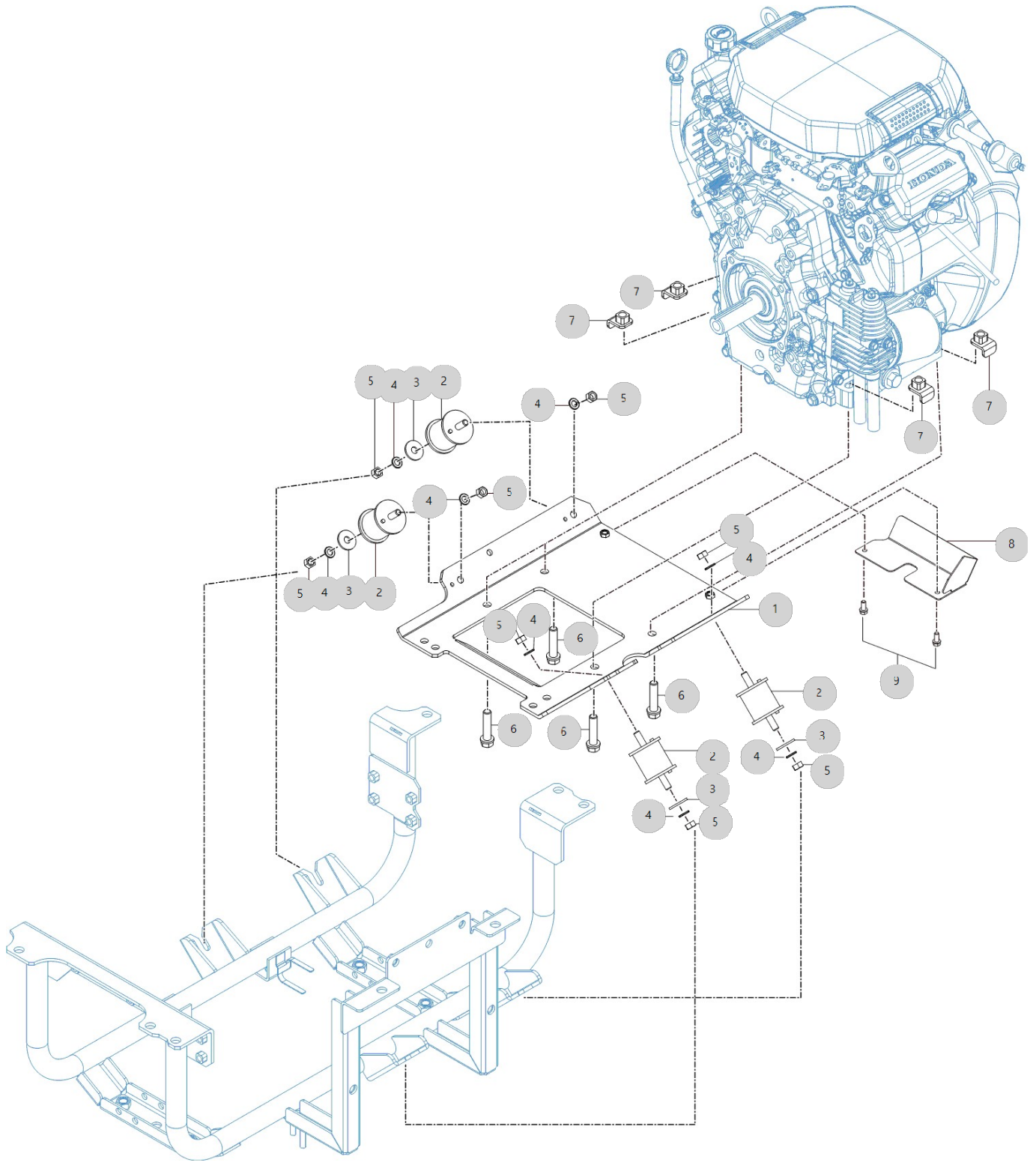

B01030

RGO-660G 6조산파승
용이앙기(AE00183)

엔진 프레임

년/월

2024-05-13

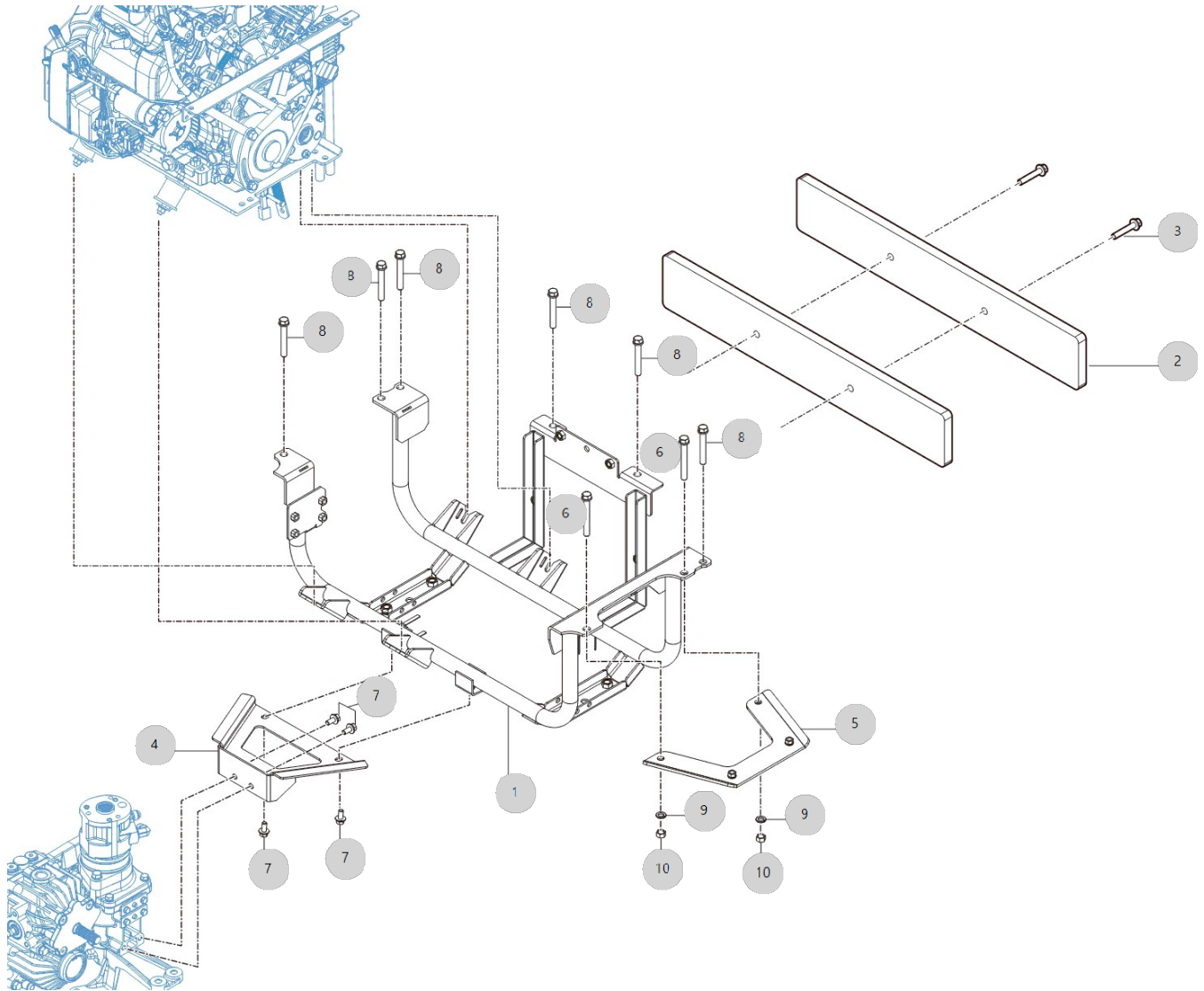

B01040

RGO-660G 6조산파승
용이앙기(AE00183)

엔진 입력 케이스

년/월

2024-05-13

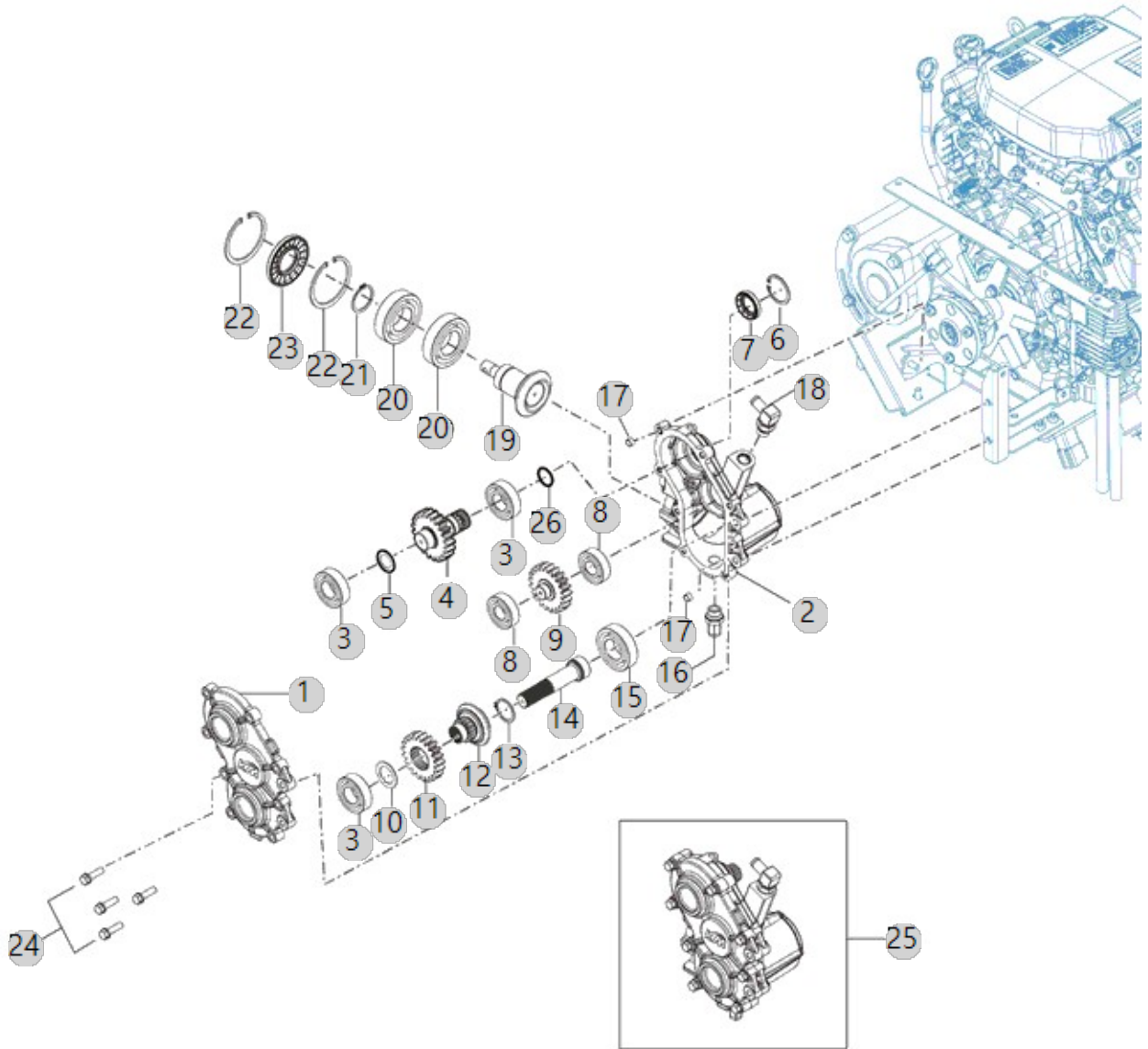

B01040		엔진 입력 케이스				년/월
RGO-660G 6조산파승 용이양기(AE00183)						2024-05-13
순번 (NO)	부품번호 (PART NO)	품명 (PART NAME)	품명 (PART NAME)	수량 (QTY)	규격 (SPEC)	비고 (REMARK)
1	RA00016644A	입력 케이스 하	INPUT CASE LOWER	1		
1	RA00016644B	입력 케이스 하	INPUT CASE LOWER	1		
2	RA00016643A	입력 케이스 상	INPUT CASE UPPER	1		
2	RA00016643B	입력 케이스 상	INPUT CASE UPPER	1		
3	TA00059193A	볼베어링(6205)	BALL BEARING	3		
4	RA00023296A	입력기어 A_22	.	1		
4	RA00023296B	입력기어 A_22	.	1		
5	CA00012380A	심25.2X33XT0.3	NONE	1		
6	22252-000400	서어클립40	.	1	D40	
7	RA00020312A	오일실 25X40X8_H	OIL SEAL 25X40X8_H	1		
8	TA00059195A	볼베어링(6204)_OP	BALL BEARING	2		
9	RA00016632A	입력기어 B	INPUT GEAR B	1		
10	CA00001170A	라이너25X38X1.0	LINER 25X38X1.0	1		
11	RA00016633A	입력기어 C	INPUT GEAR C	1		
12	RA00016652A	입력 베벨기어G_A 18T	.	1		
13	22242-000300	축형C형스냅링A종	SNAP RING	1	D30	
14	RA00016654A	베벨 연결축G	.	1		
15	TA00059187A	볼베어링(6206)_OP	BALL BEARING	1		
16	CEE4050000B4	자리부착엘보3/8	ELBOW(3/8)	1		
17	RR85030000A4	칼라 8x10x6	COLLAR 8X10X6	2		
18	RA00009228B	90호스엘보 (3/8)	90 ELBOW 3/8	1		
19	RA00016653A	출력 베벨기어G_B 20T	.	1		
20	TA00059186A	볼베어링(6207)	BALL BEARING	2		
21	22242-000350	축형C형스냅링A종	SNAP RING	1	D35	
22	22252-000720	구멍용C형스냅링A종	SNAP RING	2	D72	
23	RA00020313A	오일실 35X72X8_H	OIL SEAL 35X72X8_H	1		
24	26013-080302	와셔조립육각볼트	WASHER	4	M8XP1.25X30	
25	RA00016630B	엔진 입력 케이스 조합_G	.	1		
25	RA00016630C	엔진 입력 케이스 조합_G	.	1		
26	24311-000210	운동용O링	SEAL,ORING	1	P21	

B01041

RGO-660G 6조산파승
용이앙기(AE00183)

엔진 입력 케이스 조립 관계

년/월

2024-05-13

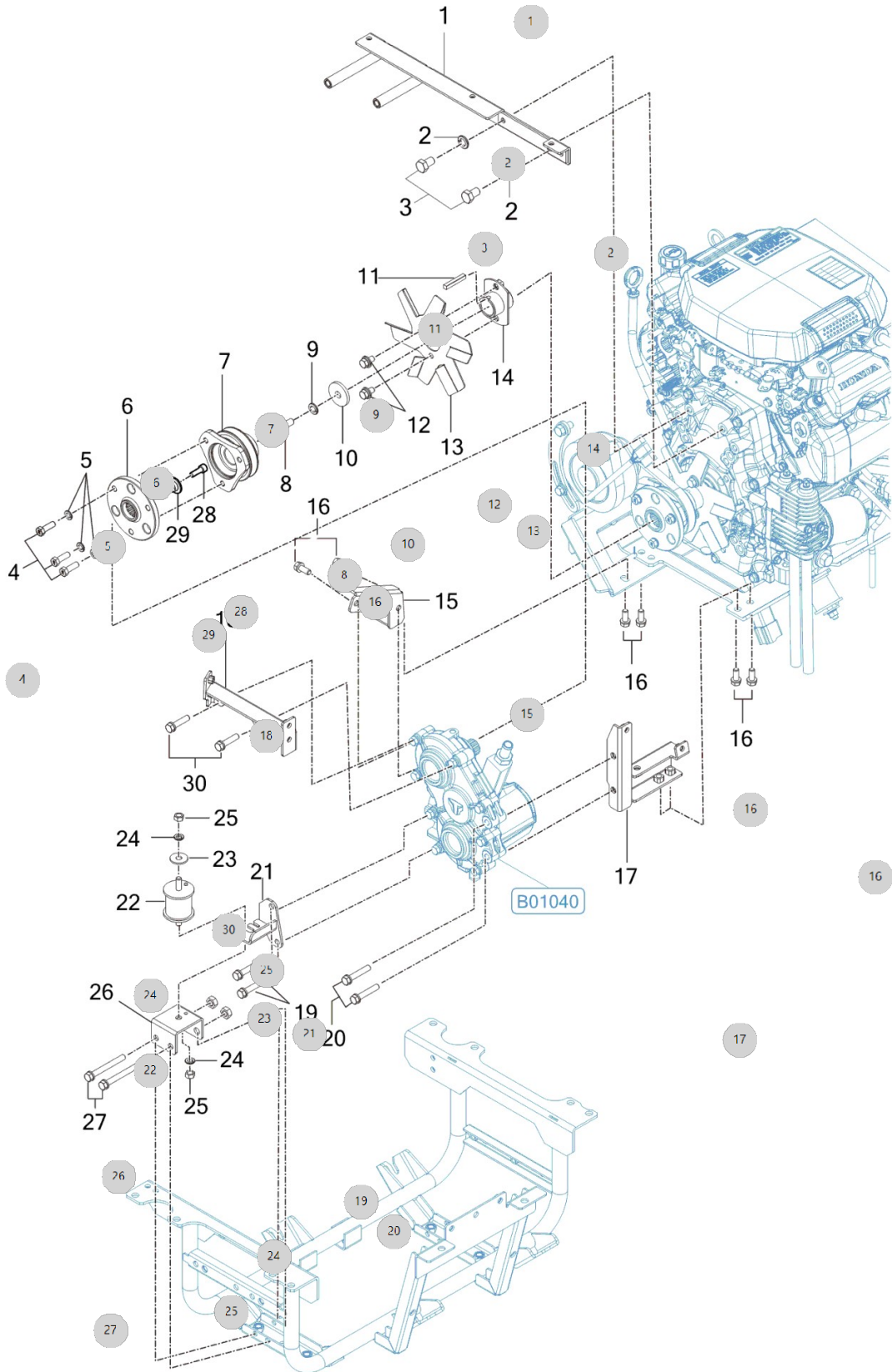

B01041		엔진 입력 케이스 조립 관계					년/월
RGO-660G 6조산파승 용이앙기(AE00183)							2024-05-13
순번 (NO)	부품번호 (PART NO)	품명 (PART NAME)	품명 (PART NAME)	수량 (QTY)	규격 (SPEC)	비고 (REMARK)	
1	RA00021484B	발전기 취부판 조합	.	1			
1	RA00021484A	발전기 취부판 조합	.	1			
1	RA00021484C	발전기 취부판 조합	.	1			
2	22217-120000	스프링와셔	WASHER	2	M12		
3	RA00005092A	7/16-14UNC-2A 18	7/16-14UNC-2A 18	2			
4	RA00000953D	육각볼트 M8X25	BOLT M8X25	3			
5	22217-080000	스프링와셔	SPRING WASHER	3	M8		
6	RA00023297B	입력구동판_22	.	1			
7	RA00016655C	엔진 연결폴리G	.	1			
7	RA00016655B	엔진 연결폴리G	.	1			
8	RN31200000A4	유니파이볼트 30	UNC 30	1			
9	22217-100000	스프링와셔	WASHER, SPRING (Φ 10)	1	M10		
10	RN31080000B4	와셔38X11X4.5	WASHER 38X11X4.5	1	T4.5		
11	RN31140000A4	평행키 6.3x40	PARALLEL KEY 6.3X40	1			
12	26014-080162	와셔조립육각볼트	BOLT(+SW,PW)	2	M8X1.25X16		
13	RA00022017A	냉각팬_CCW 650G	.	1			
14	RA00021002A	PTO 연결칼라 조합	.	1			
15	RA00021054B	케이스 고정판 우조합_G	.	1			
15	RA00021054A	케이스 고정판 우조합_G	.	1			
16	26013-080202	와셔조립육각볼트	SCREW,CAPTIVE WASHER CAP	6	M8XP1.25X20		
17	RA00021053A	케이스 고정판 좌조합_G	.	1			
17	RA00021053B	케이스 고정판 좌조합_G	.	1			
18	RA00022168B	커버 상 취부판 조합	.	1			
18	RA00022168A	커버 상 취부판 조합	.	1			
19	26013-080352	와셔조립육각볼트	SCREW,CAPTIVEWASHERCAP	2	M08X1.25X03		
20	26013-080452	와셔조립육각볼트	SCREW, CAPTIVE WASHER CAP	2	M8XP1.25X45		
21	RA00021344B	방진고무 취부판 A조합	.	1			
22	RN14110000B4	엔진방진고무	RUBBER, ENGINE DUST KEEPER	1			
23	22157-080000	평와셔	WASHERB,PLAIN	1	M8		
24	22217-080000	스프링와셔	SPRING WASHER	2	M8		
25	26716-080002	육각너트	NUT, REGULAR HEXAGON	2	M8XP1.25		
26	RA00021345C	방진고무 취부판 B조합	.	1			
27	26013-080702	와셔조립육각볼트	BOLT(WASHER)	2	M8X1.25X70		
28	26450-080252	육각구멍붙이볼트	BOLT	1			
29	RA00023298A	간격판	.	1			
30	26014-080402	와셔조립육각볼트	Bolt, Hexa (8-40)	2	M08X1.25X04		

B01042

RGO-660G 6조산파승
용이앙기(AE00183)

입력전동축

년/월

2024-05-13

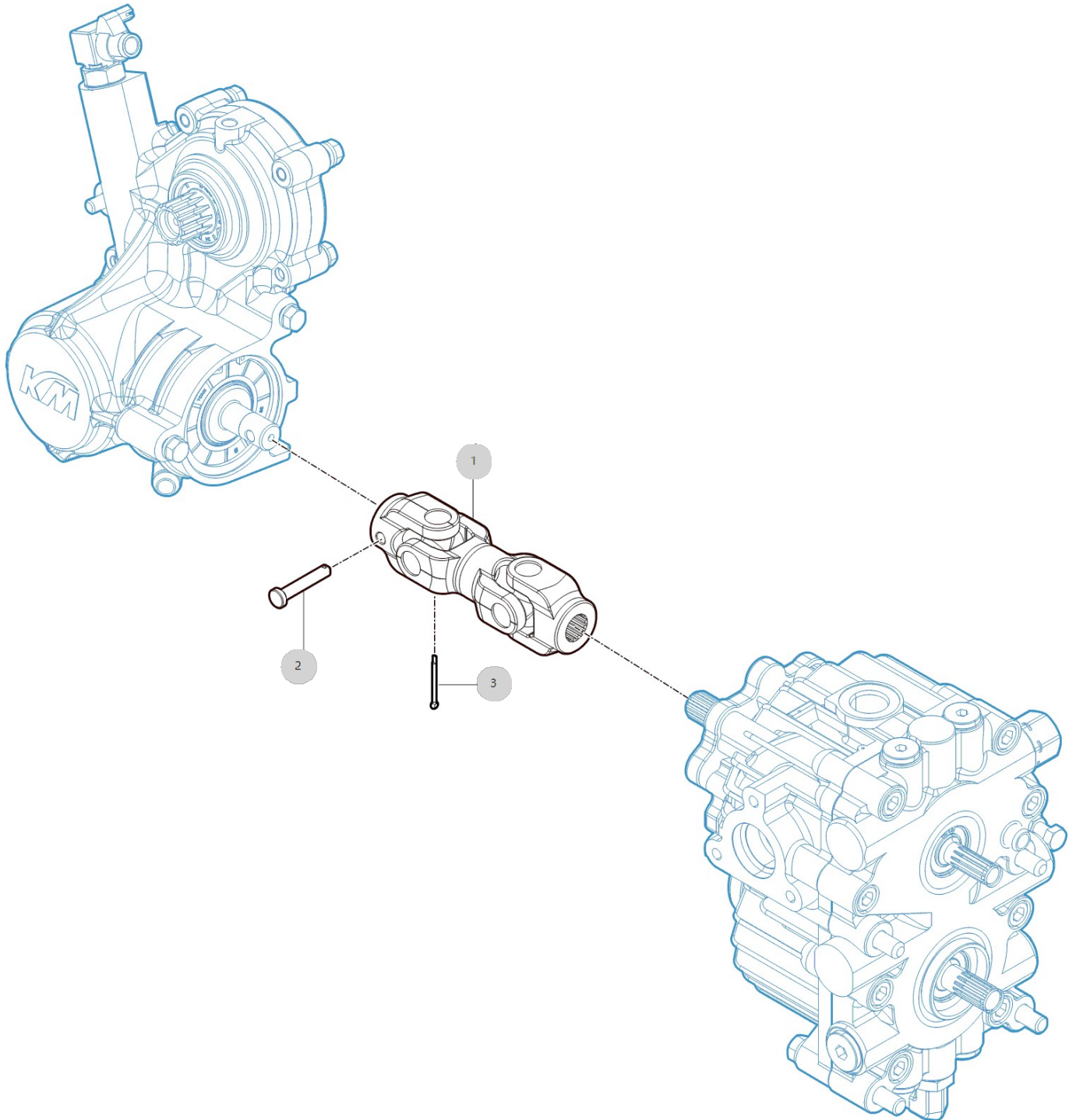

B02020

RGO-660G 6조산파승
용이앙기(AE00183)

소음기

년/월

2024-05-13

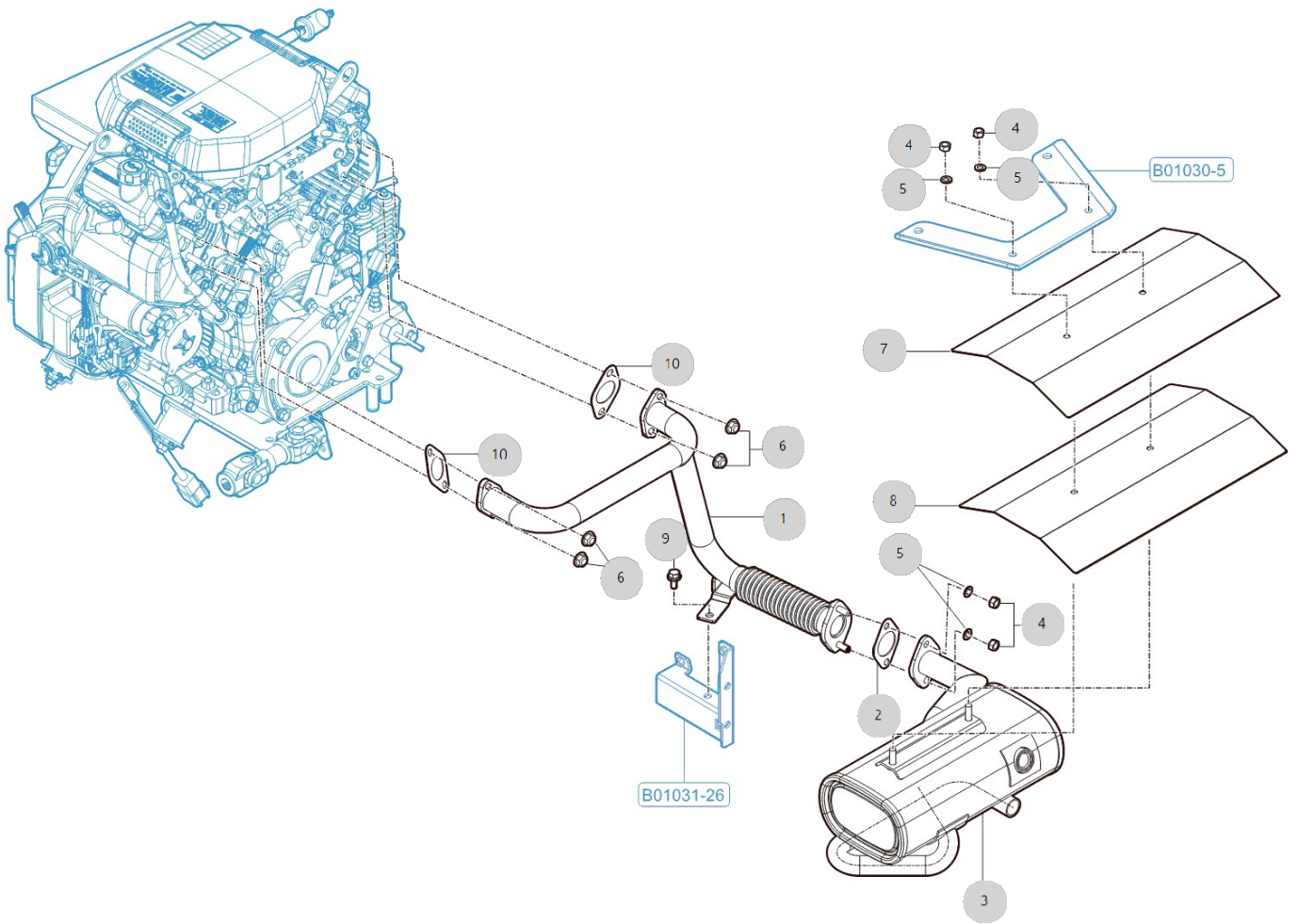

B02031

RGO-660G 6조산파승
용이앙기(AE00183)

방열커버부 (상)

년/월

2024-05-13

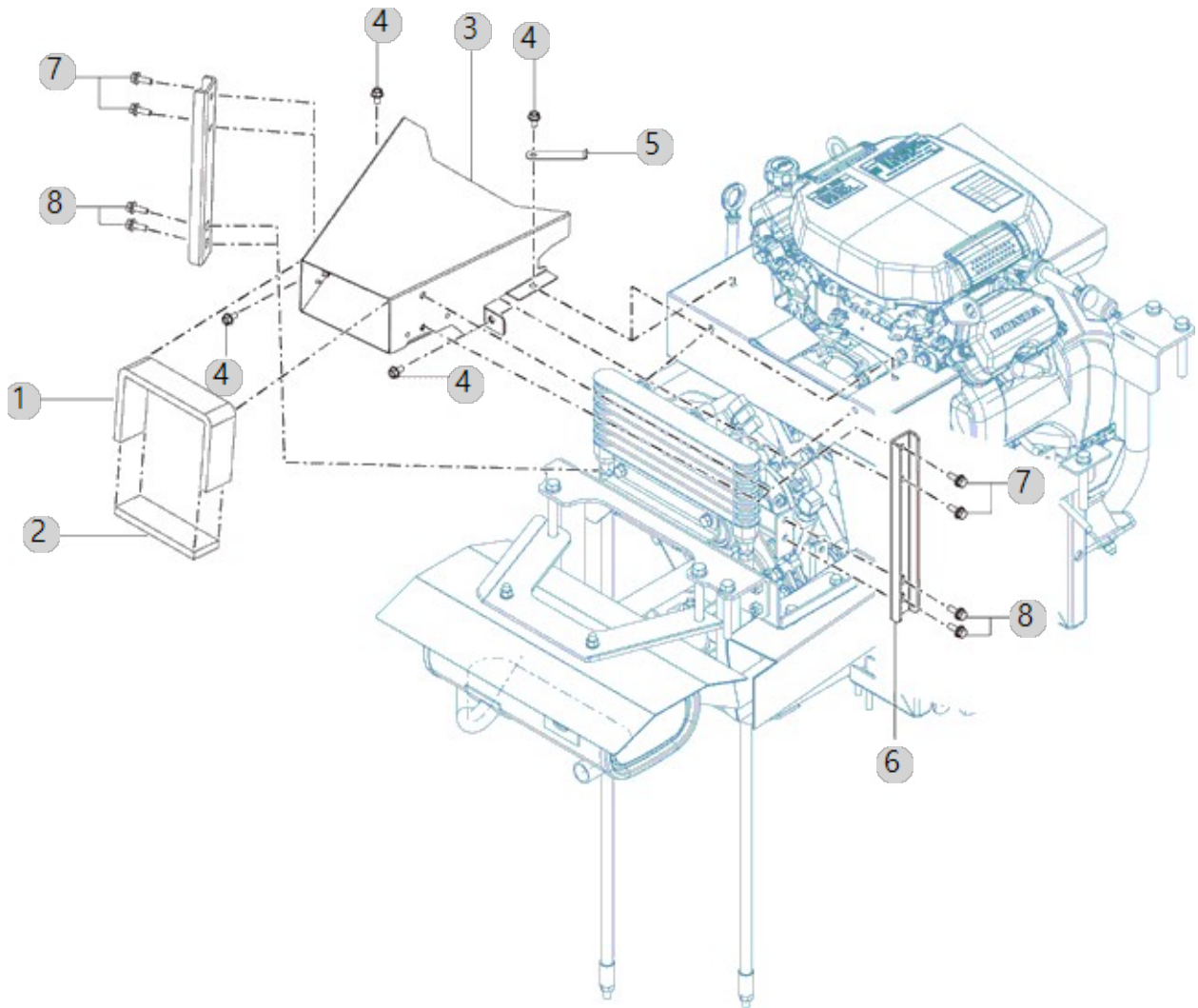

B02032

RGO-660G 6조산파승
용이앙기(AE00183)

방열커버부 (중)

년/월

2024-05-13

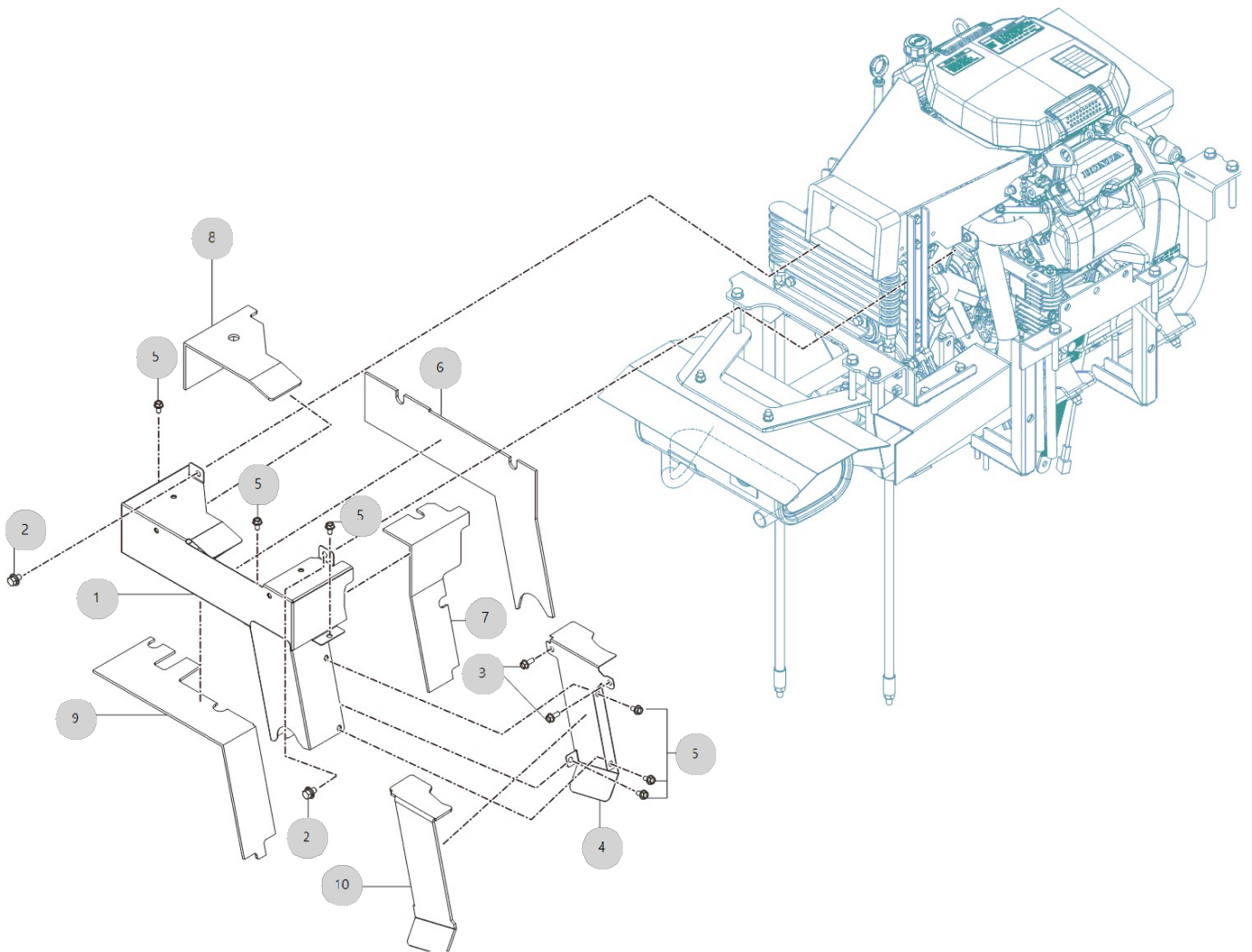

B02032 RGO-660G 6조산파승 용이양기(AE00183)	방열커버부 (중)	년/월 2024-05-13
--	------------------	-----------------------

순번 (NO)	부품번호 (PART NO)	품명 (PART NAME)	품명 (PART NAME)	수량 (QTY)	규격 (SPEC)	비고 (REMARK)
1	RA00021468A	방열커버 중 조합650G	.	1		
2	26014-080142	와셔조립육각볼트(PW+SW)	SCREW,CAPTIVEWASHERCAP	2	M8X14XP1.25	
3	26106-060162	육각플랜지볼트	HEX FLANGE BOLT	2	M6XP1.0X16	
4	RA00021474A	방열커버 하 A	.	1		
5	26106-060122	육각플랜지볼트	SCREW, HEX FLANGE HEAD CAP	6	M6XP1.0X12	
6	RA00021477A	단열시트 중 A	.	1		
7	RA00021478A	단열시트 중 B	.	1		
8	RA00021479A	단열시트 중 C	.	1		
9	RA00021480A	단열시트 중 D	.	1		
10	RA00021481A	단열시트 하 A	.	1		

B02033

RGO-660G 6조산파승
용이앙기(AE00183)

방열커버부 (하)

년/월

2024-05-13

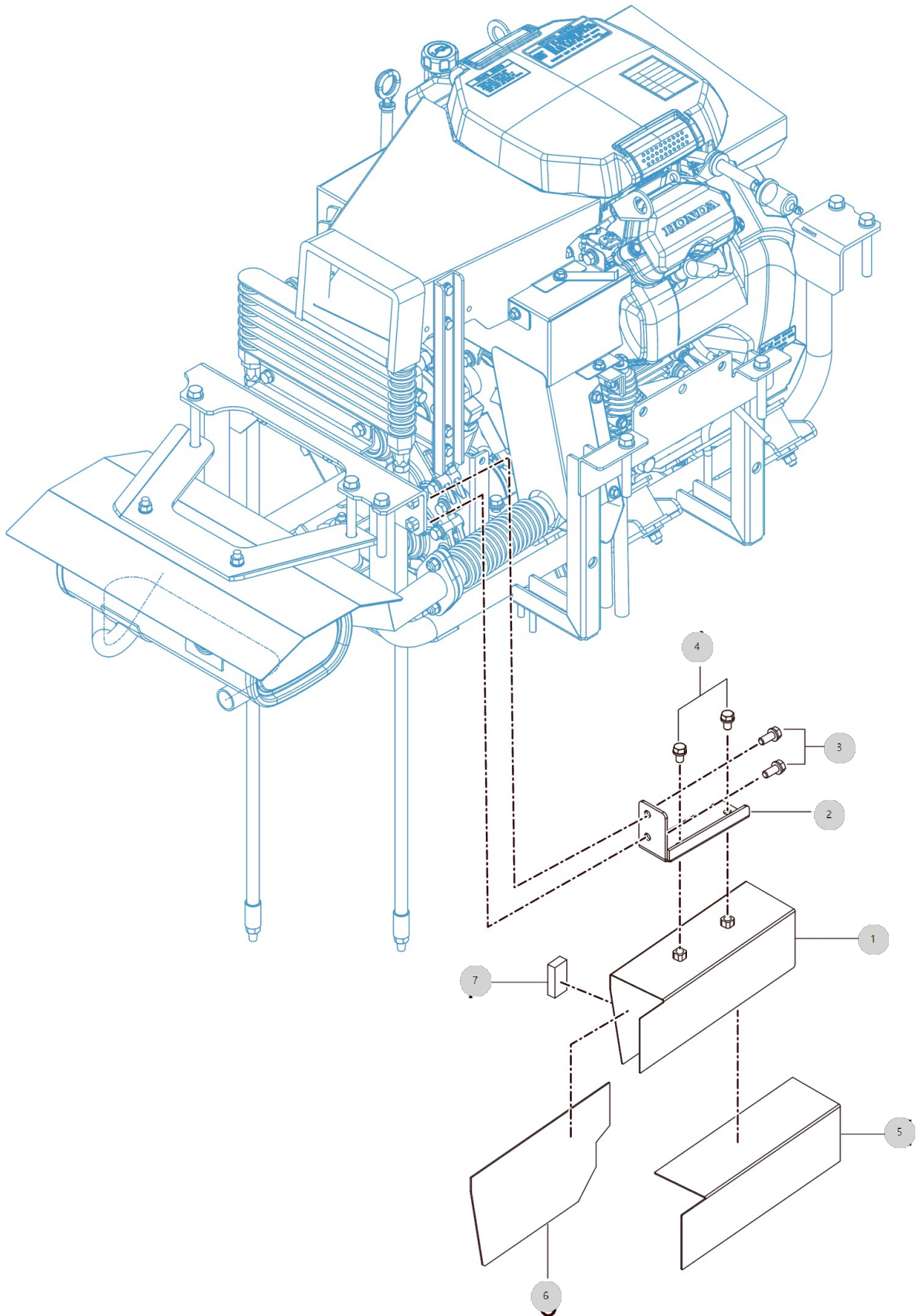

B03020

RGO-660G 6조산파승
용이앙기(AE00183)

엔진 오일쿨러

년/월

2024-05-13

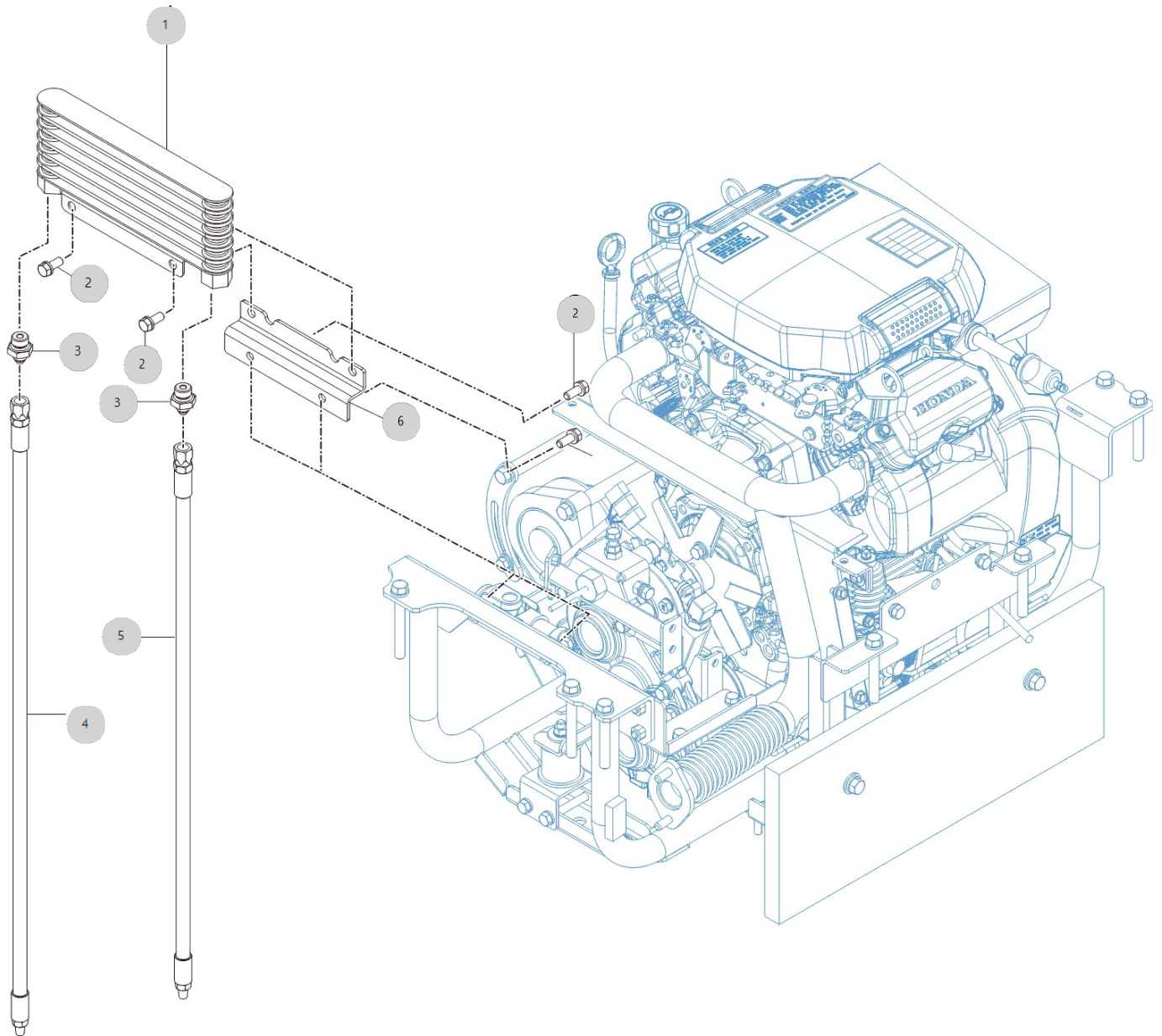

B03020

RGO-660G 6조산파승
용이양기(AE00183)

엔진 오일쿨러

년/월

2024-05-13

순번 (NO)	부품번호 (PART NO)	품명 (PART NAME)	품명 (PART NAME)	수량 (QTY)	규격 (SPEC)	비고 (REMARK)
1	NA00000329A	오일쿨러 COMP	COOLLER COMP , OIL	1		
2	26013-080202	와셔조립육각볼트	SCREW,CAPTIVE WASHER CAP	4	M8XP1.25X20	
3	RA00021149A	연결 아답터_PF3/8~PF1/4	.	2		
4	RA00009231B	오일호스 760	OIL HOSE 760	1		
5	RA00009232B	오일호스 660	OIL HOSE 660	1		
6	RA00021145A	엔진오일 쿨러 취부판조합650G	.	1		

B04010

RGO-660G 6조산파승
용이양기(AE00183)

연료탱크

년/월

2024-05-13

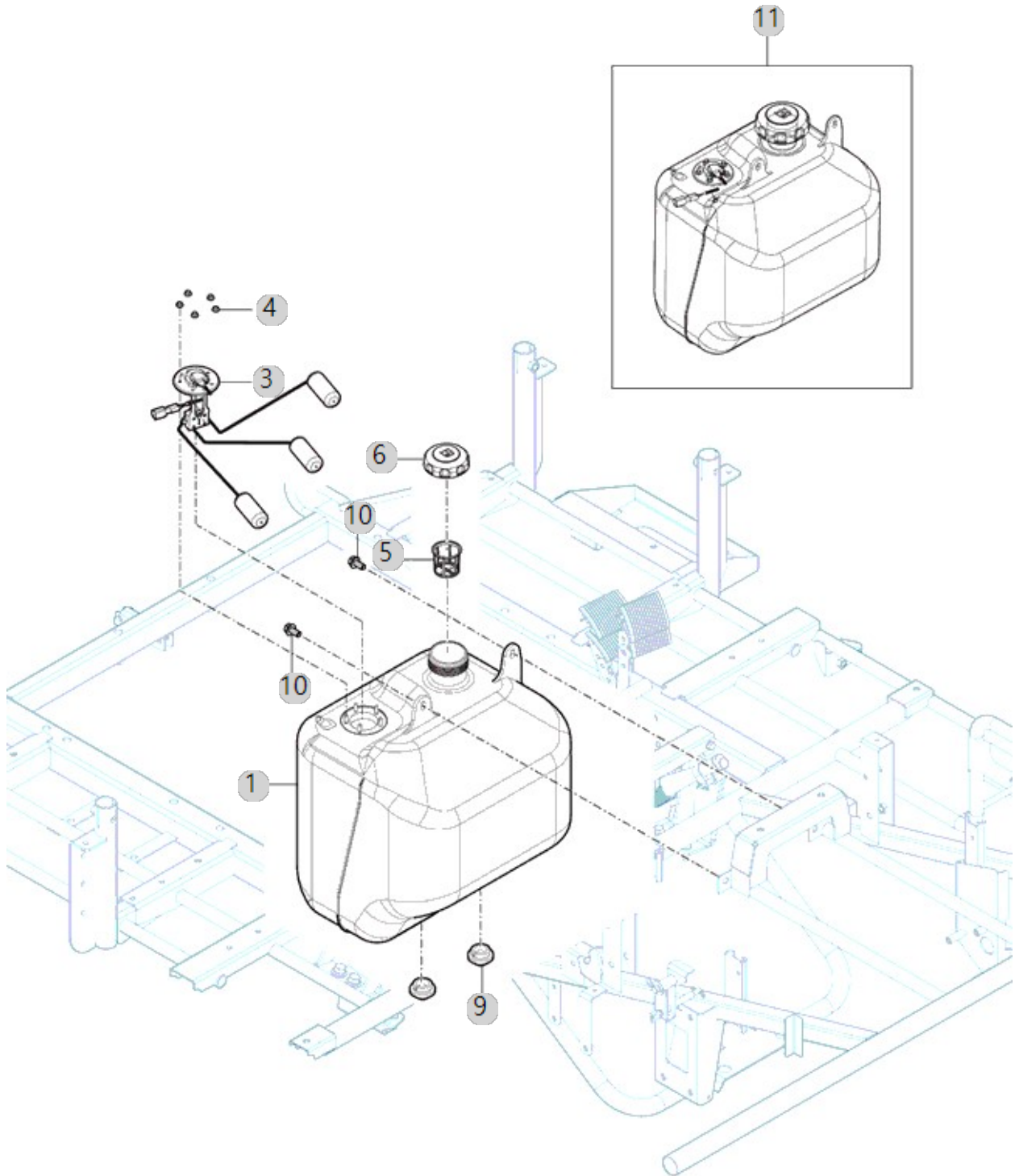

B04020

RGO-660G 6조산파승
용이앙기(AE00183)

연료 라인

년/월

2024-05-13

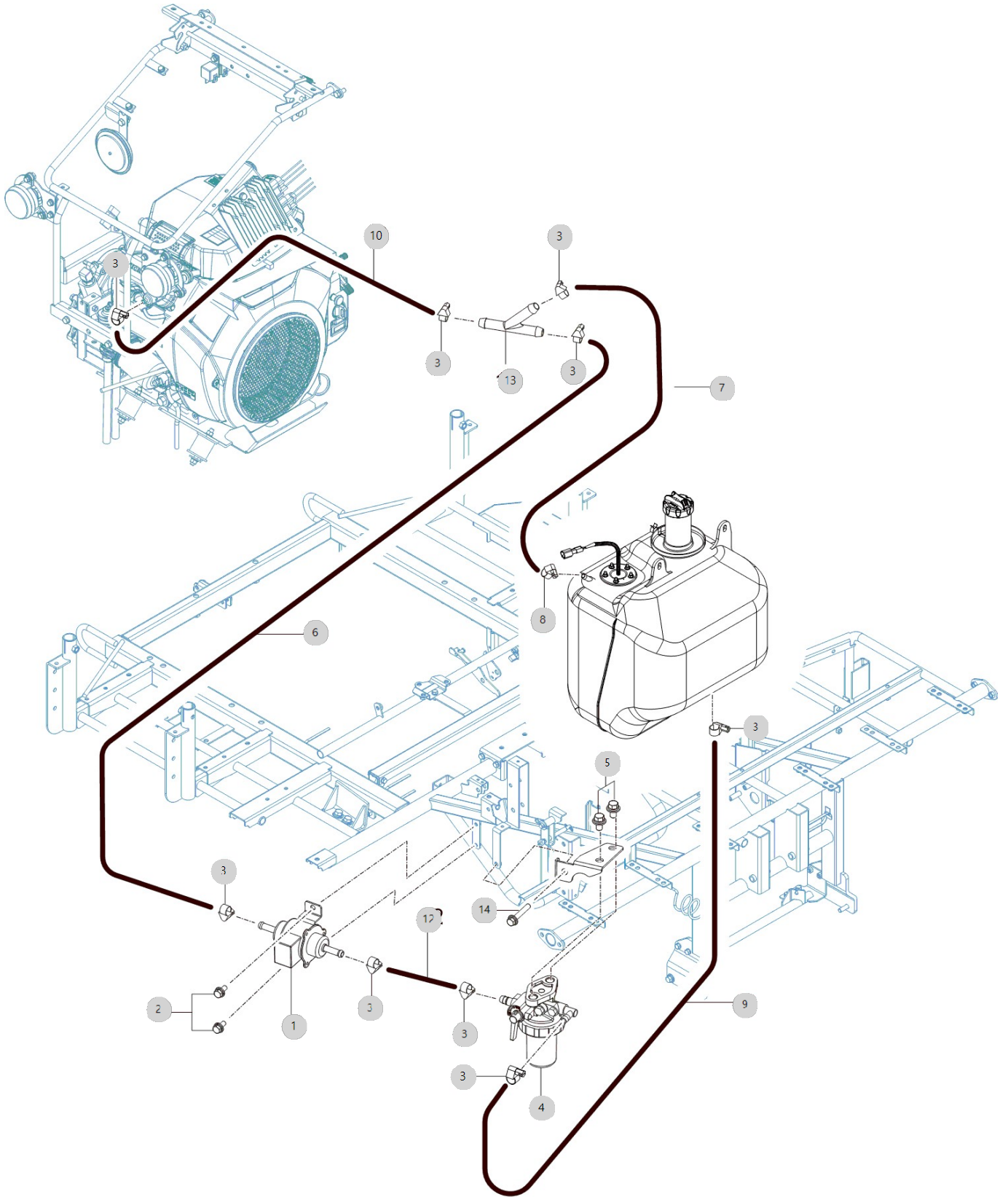

C01010

RGO-660G 6조산파승
용이앙기(AE00183)

미션케이스

년/월

2024-05-13

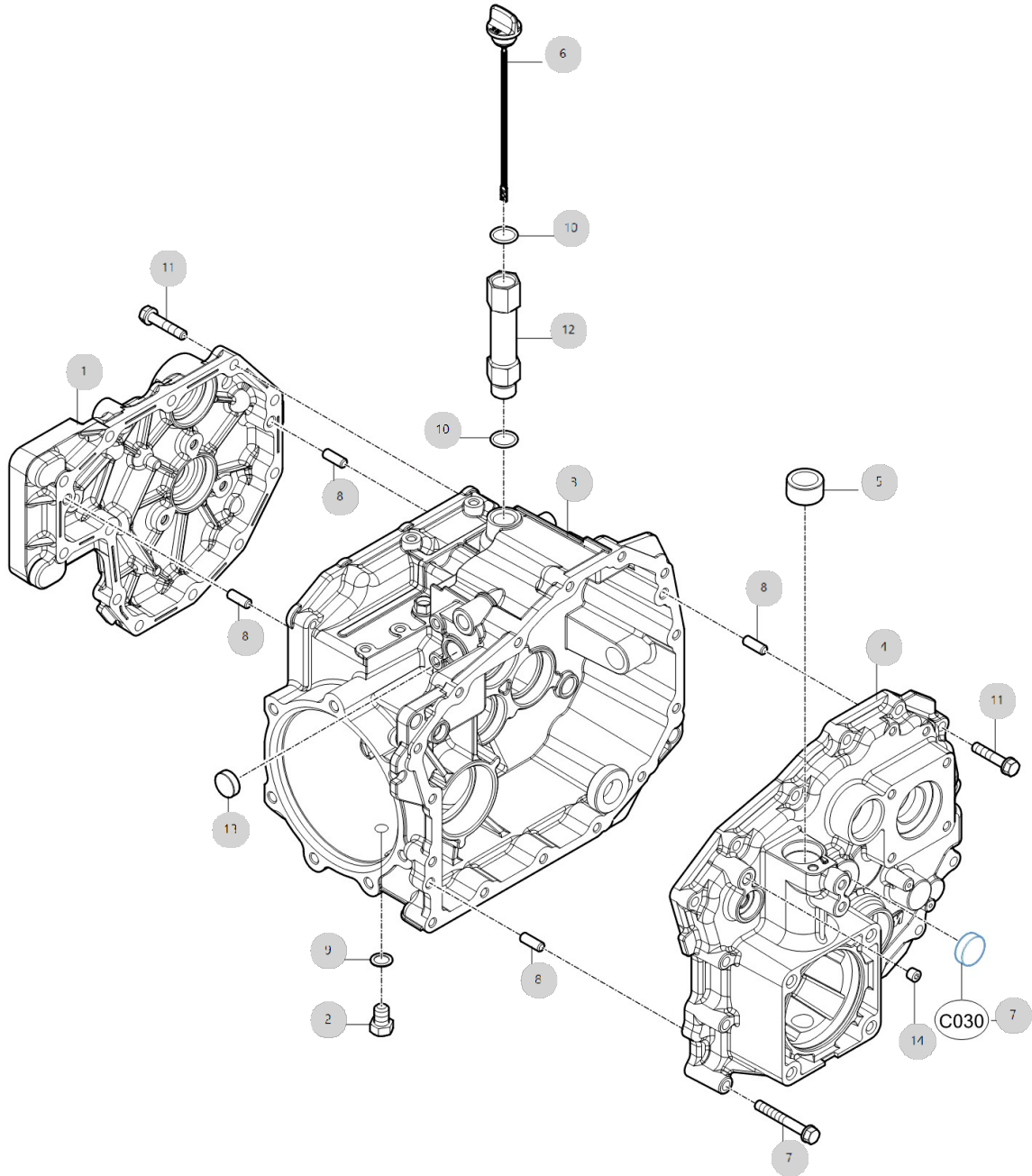

C01020

RGO-660G 6조산파승
용이앙기(AE00183)

부변속축

년/월

2024-05-13

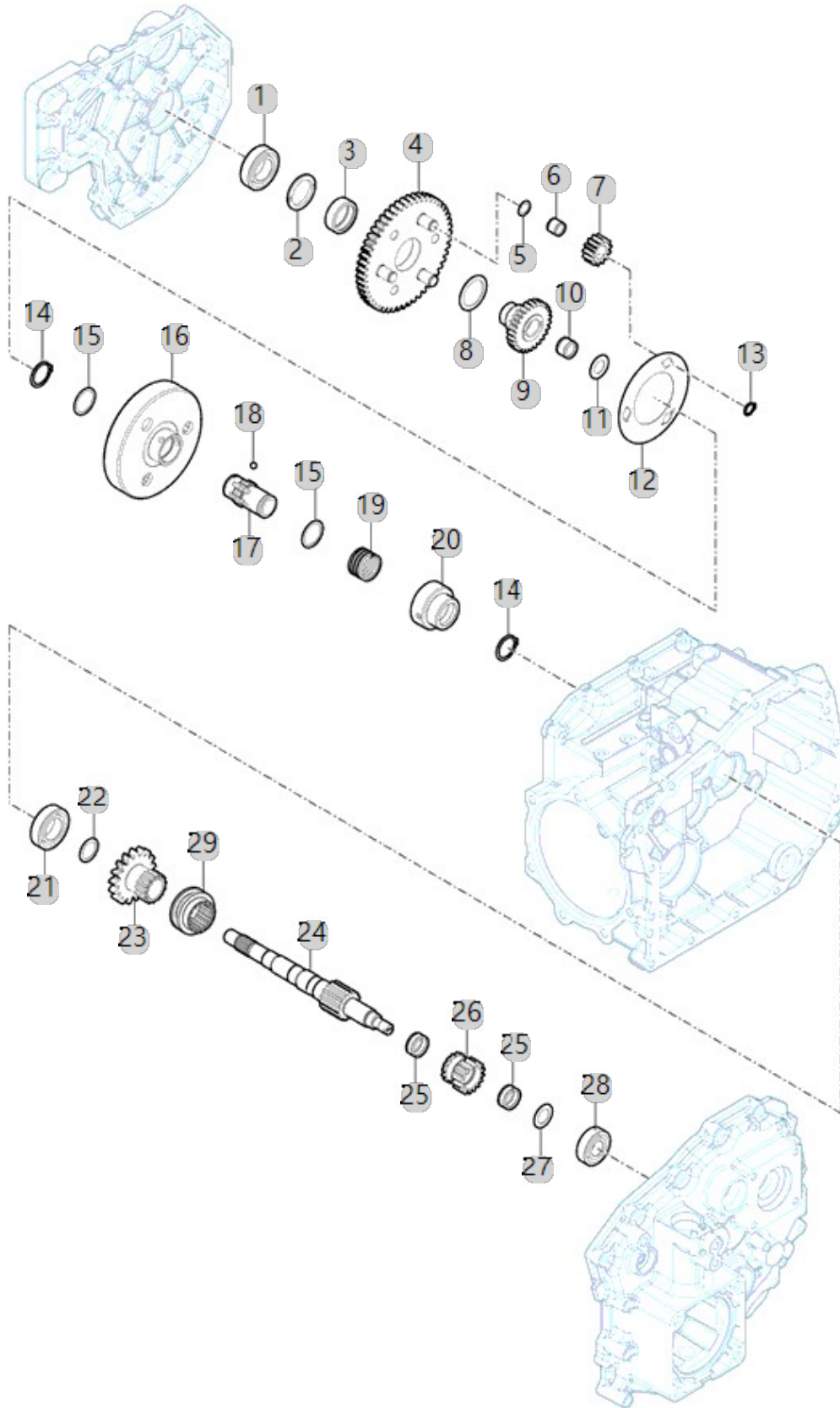

C01030

RGO-660G 6조산파승
용이양기(AE00183)

카운터축

년/월

2024-05-13

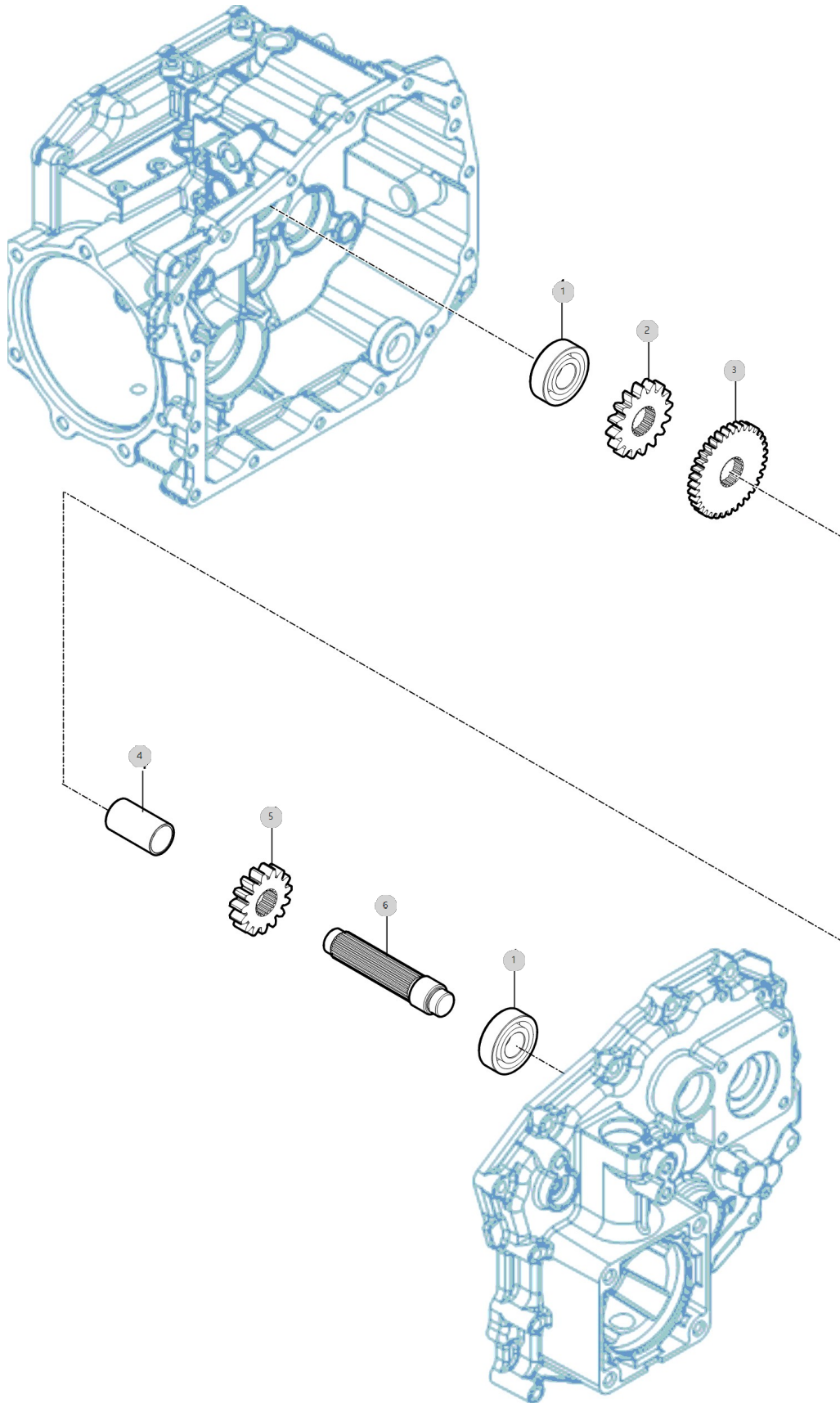

C01040

RGO-660G 6조산파승
용이양기(AE00183)

펌프구동

년/월

2024-05-13

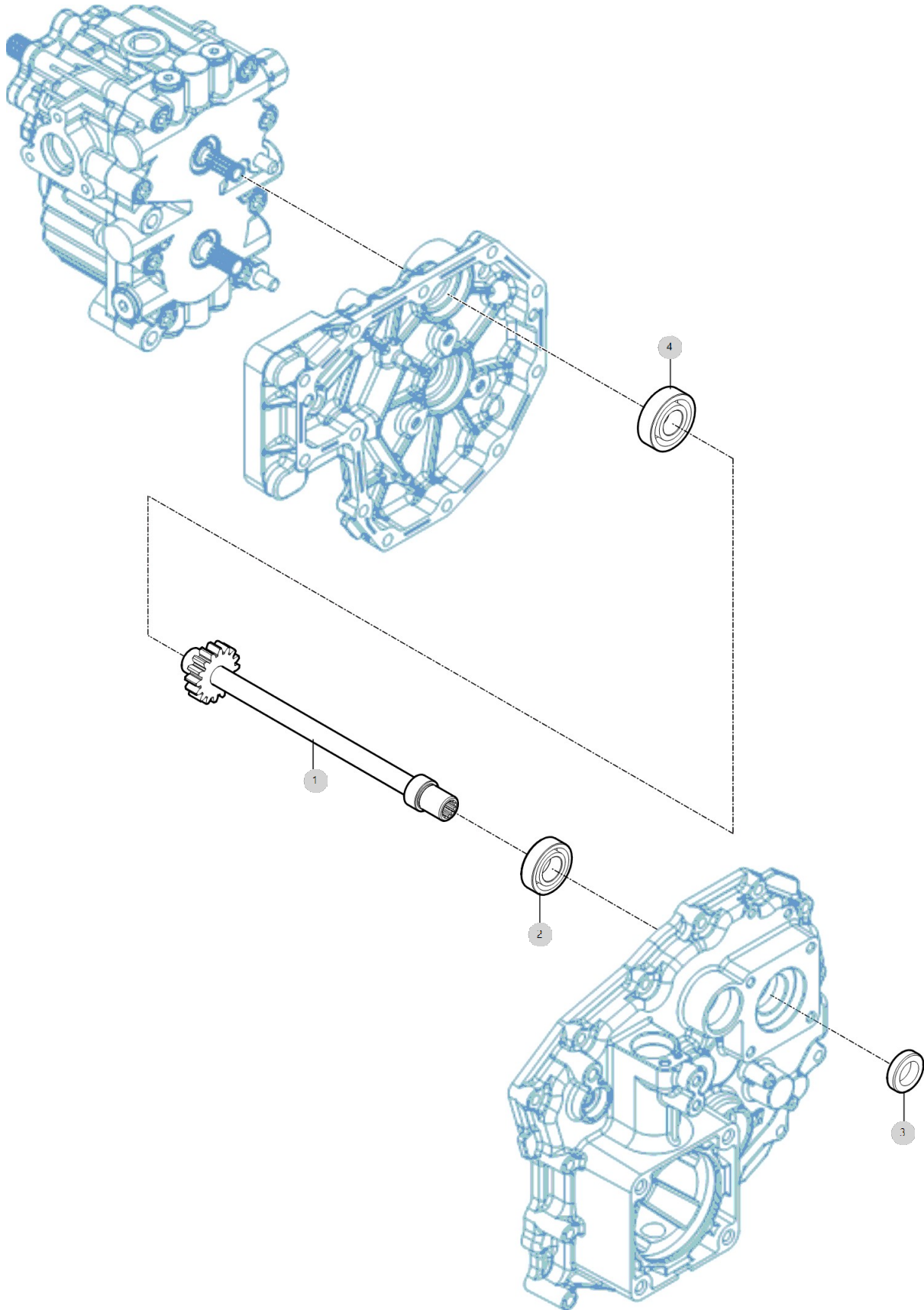

C01050

RGO-660G 6조산파승
용이양기(AE00183)

프런트 스파이럴 축

년/월

2024-05-13

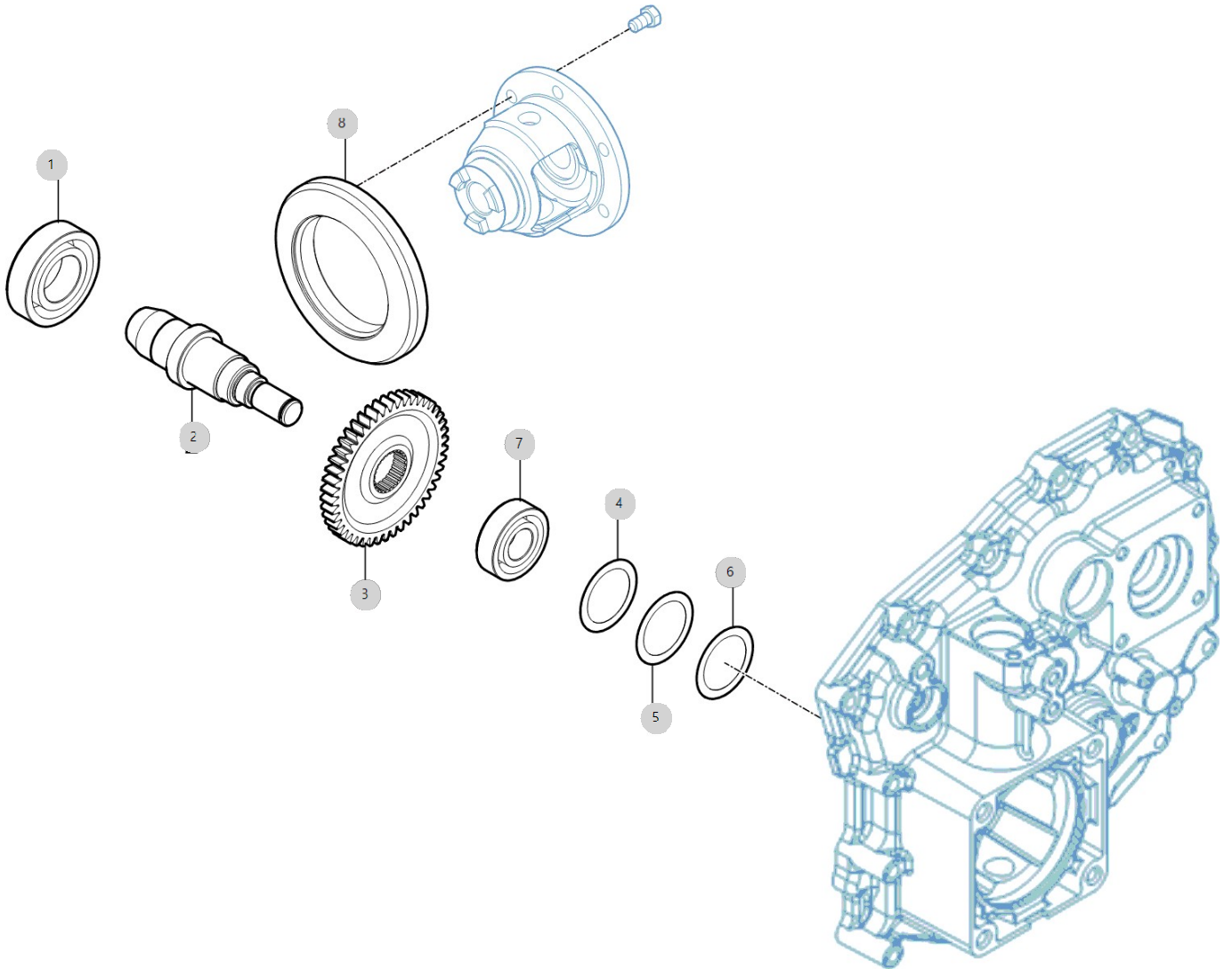

C01060

RGO-660G 6조산파승
용이앙기(AE00183)

리어 출력 축

년/월

2024-05-13

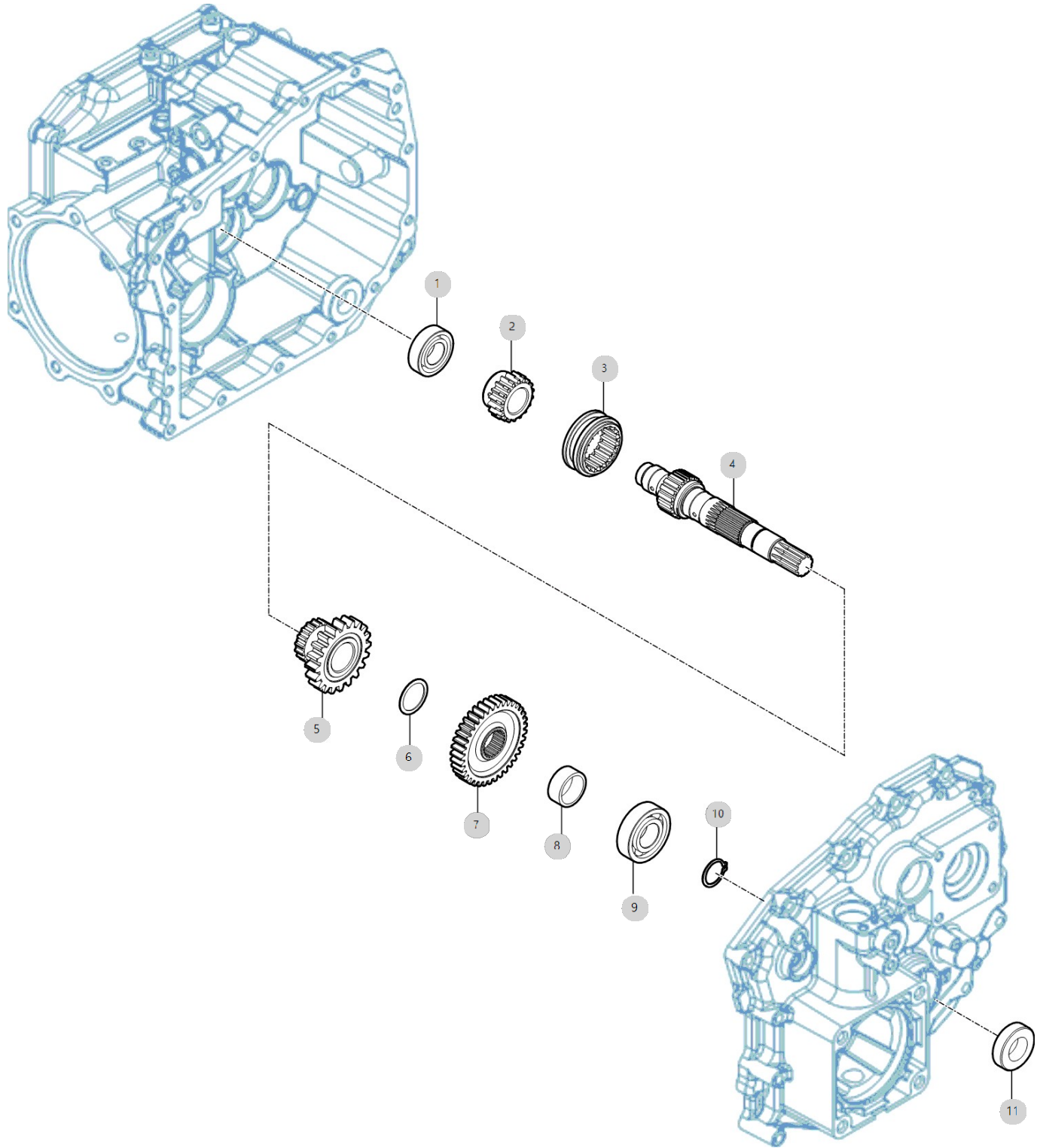

C01070

RGO-660G 6조산파승
용이양기(AE00183)

PTO 변속축

년/월

2024-05-13

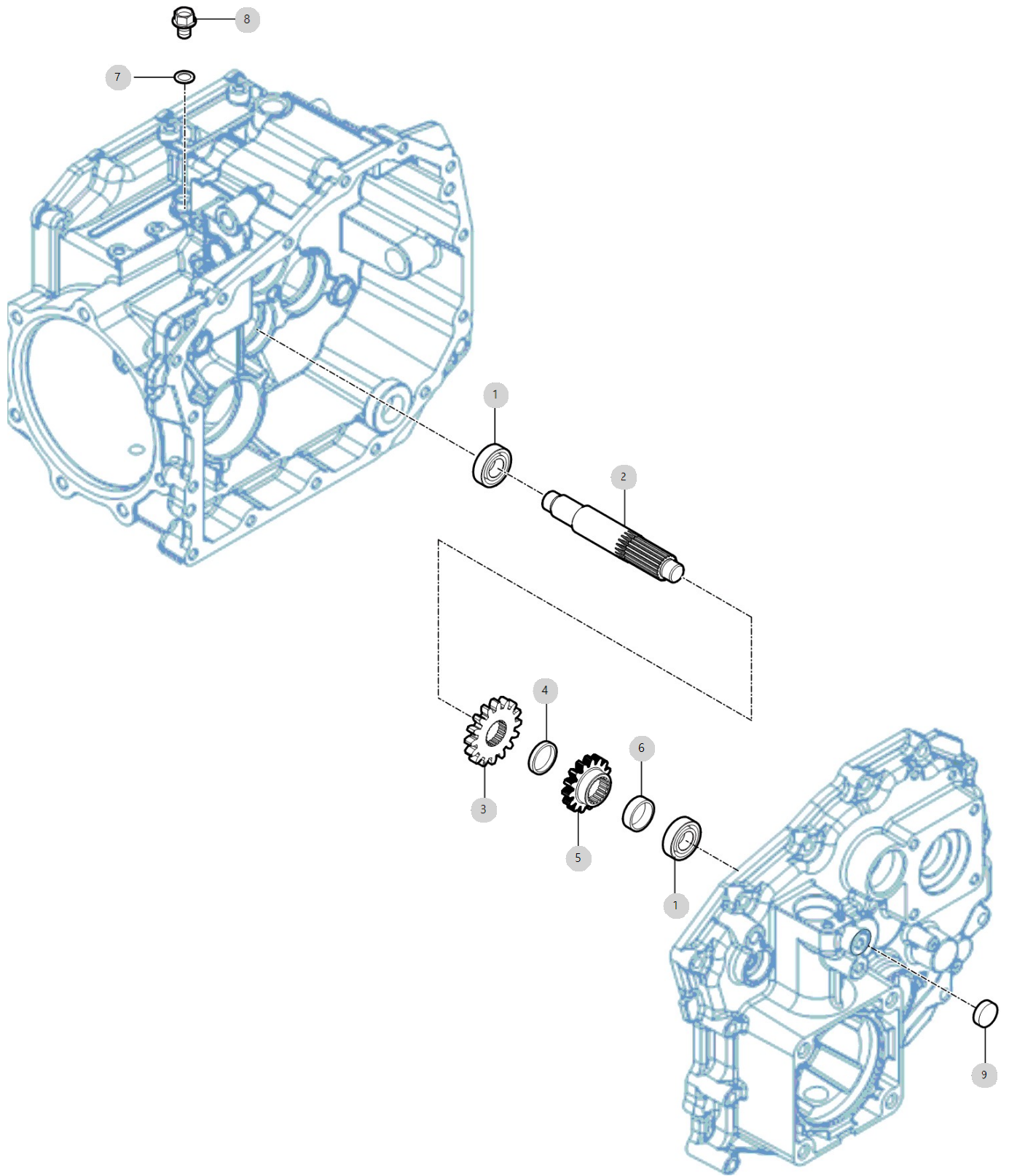

C01080

RGO-660G 6조산파승
용이앙기(AE00183)

식부 출력축

년/월

2024-05-13

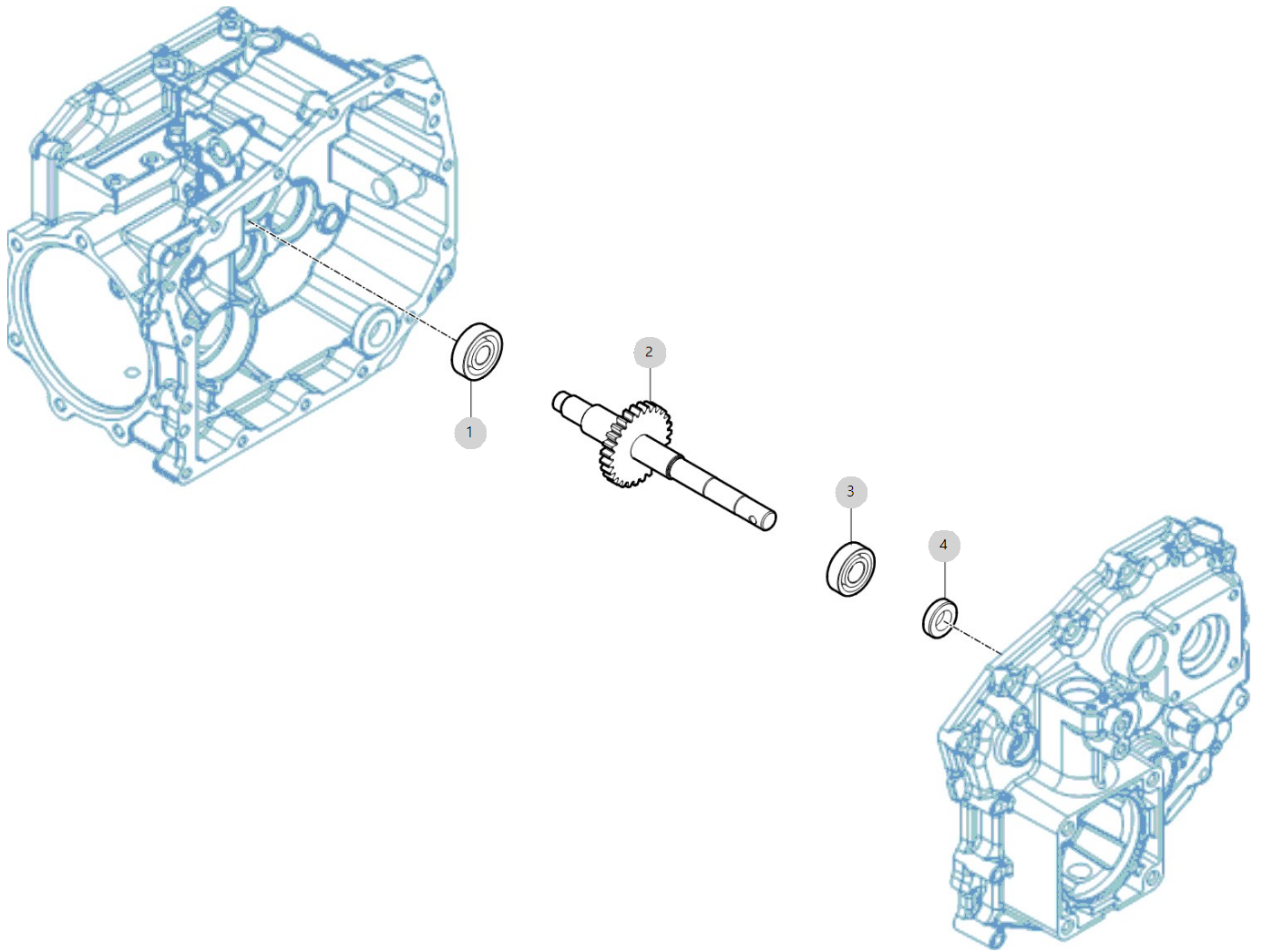

C01090

RGO-660G 6조산파승
용이앙기(AE00183)

주행 변속 조작

년/월

2024-05-13

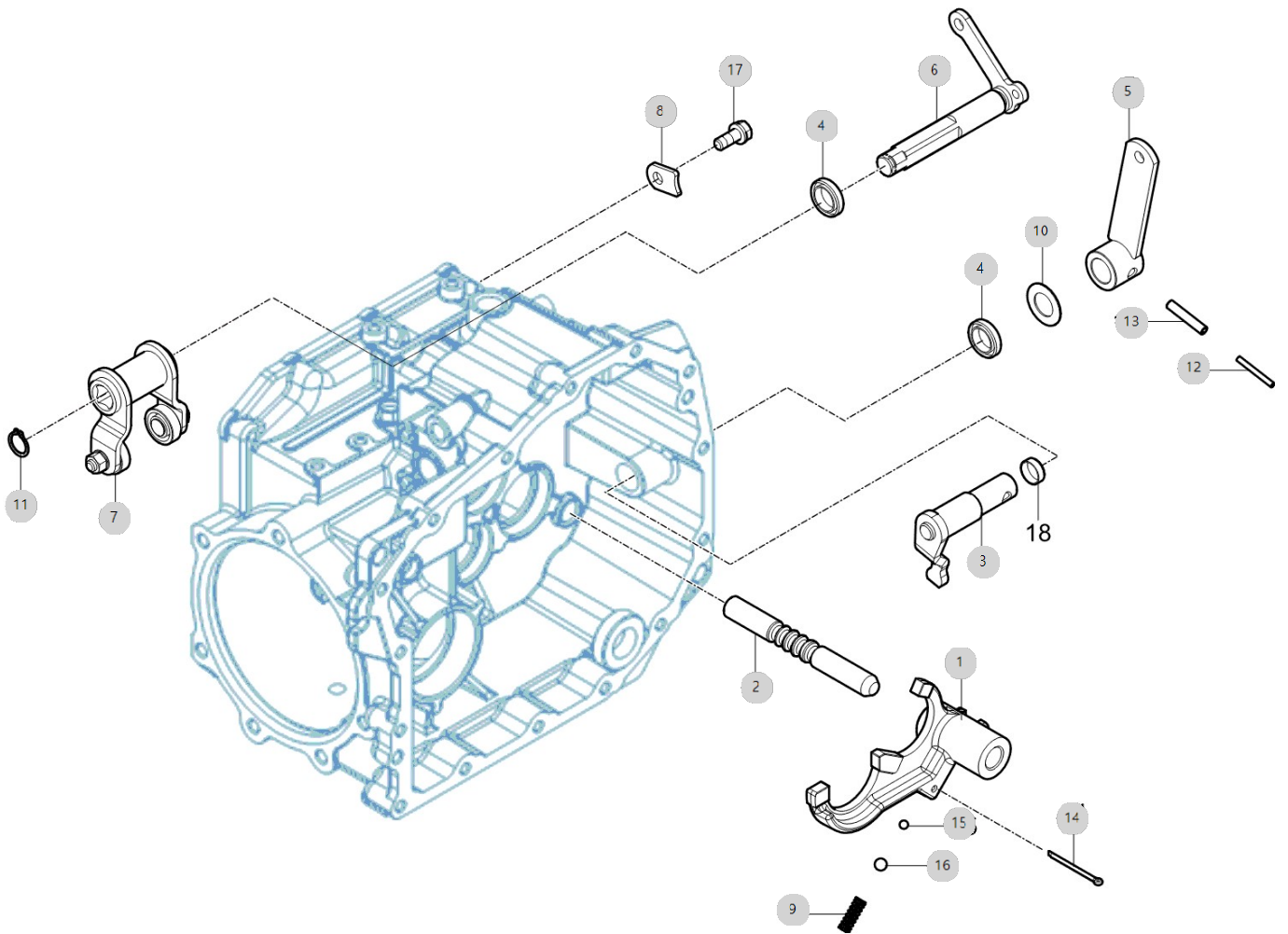

C02010

RGO-660G 6조산파승
용이양기(AE00183)

HST

년/월

2024-05-13

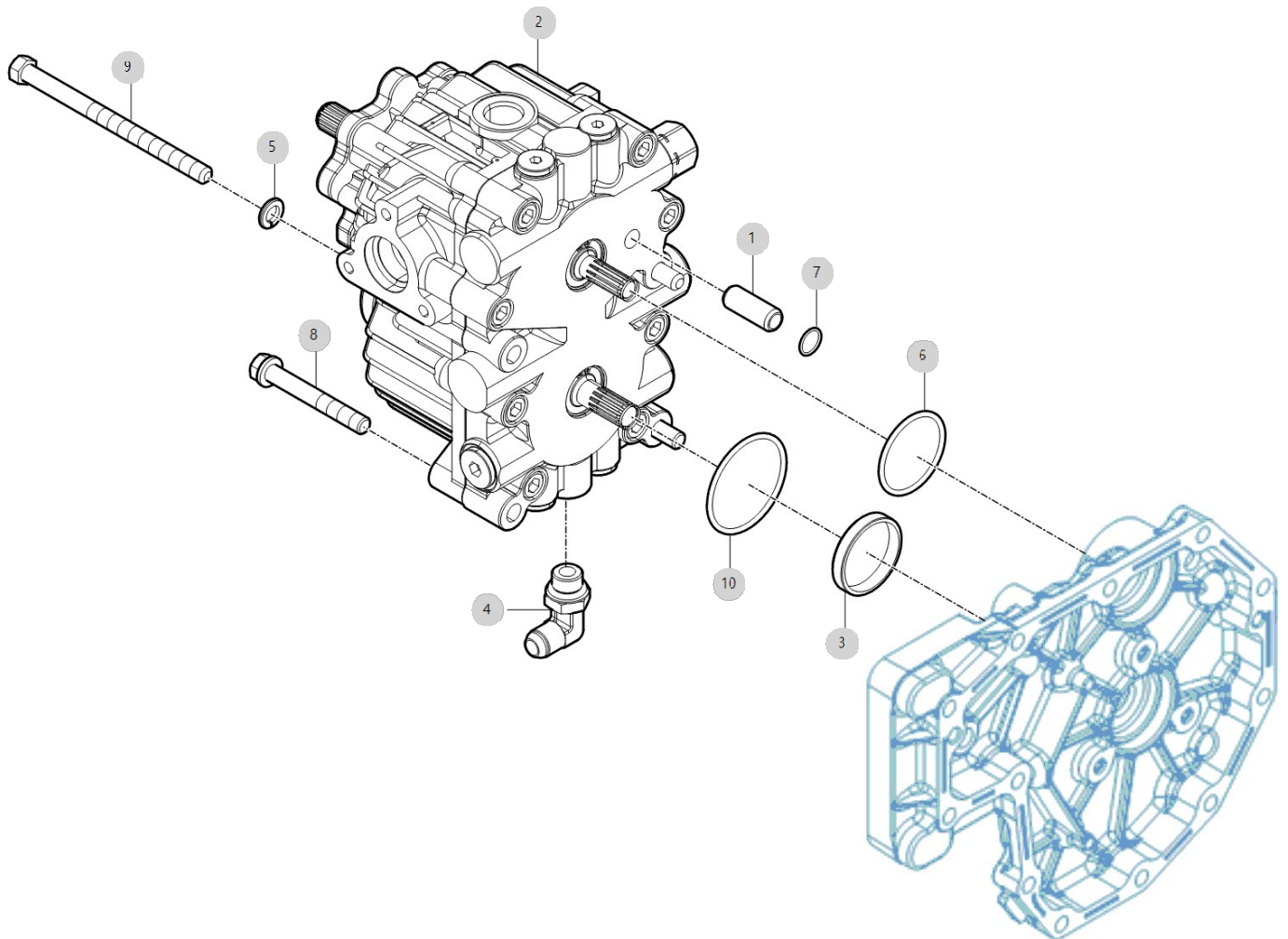

C02020

RGO-660G 6조산파승
용이앙기(AE00183)

HST 조작 및 속도규제관계

년/월

2024-05-13

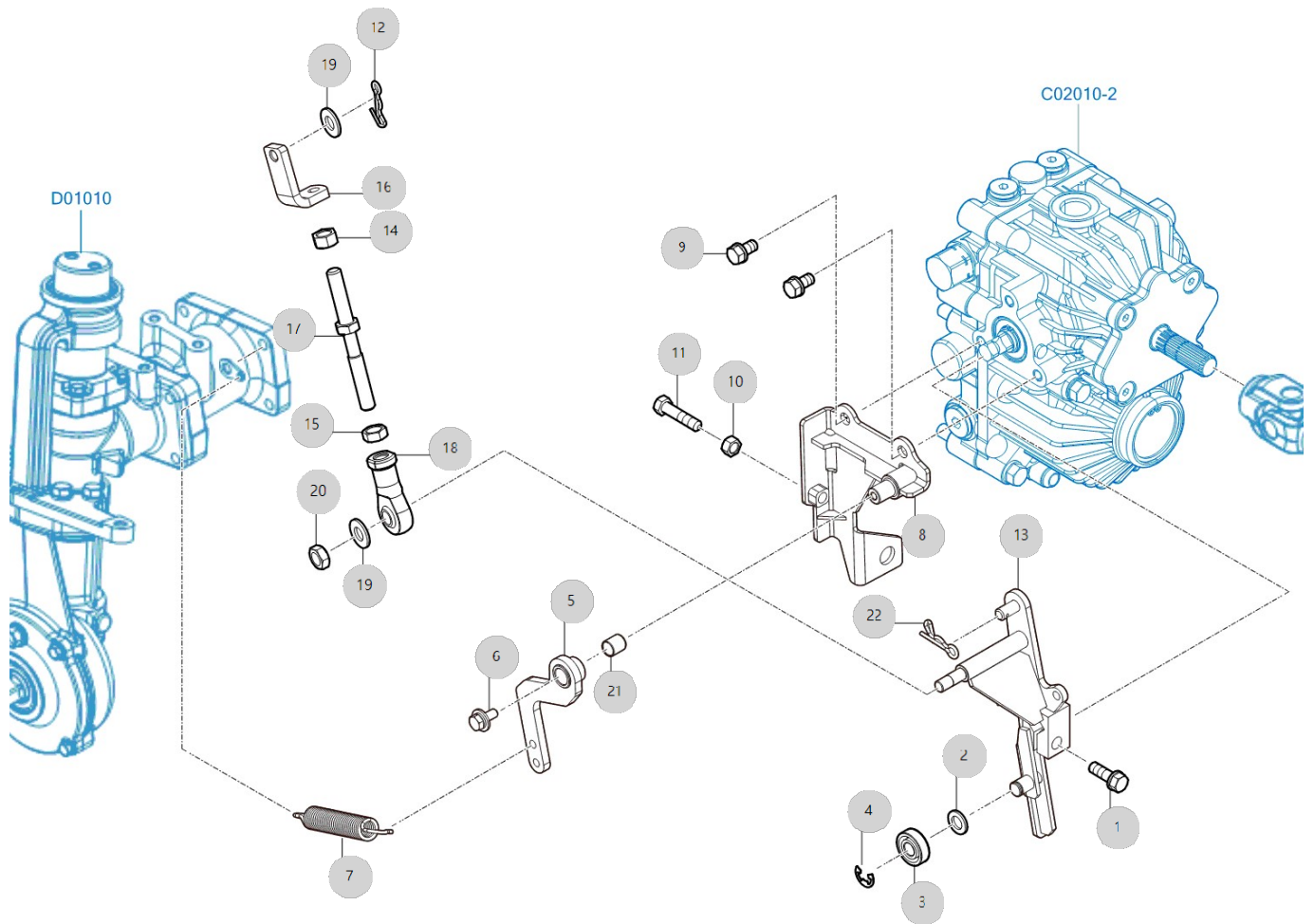

C03010

RGO-660G 6조산파승
용이양기(AE00183)

PTO

년/월

2024-05-13

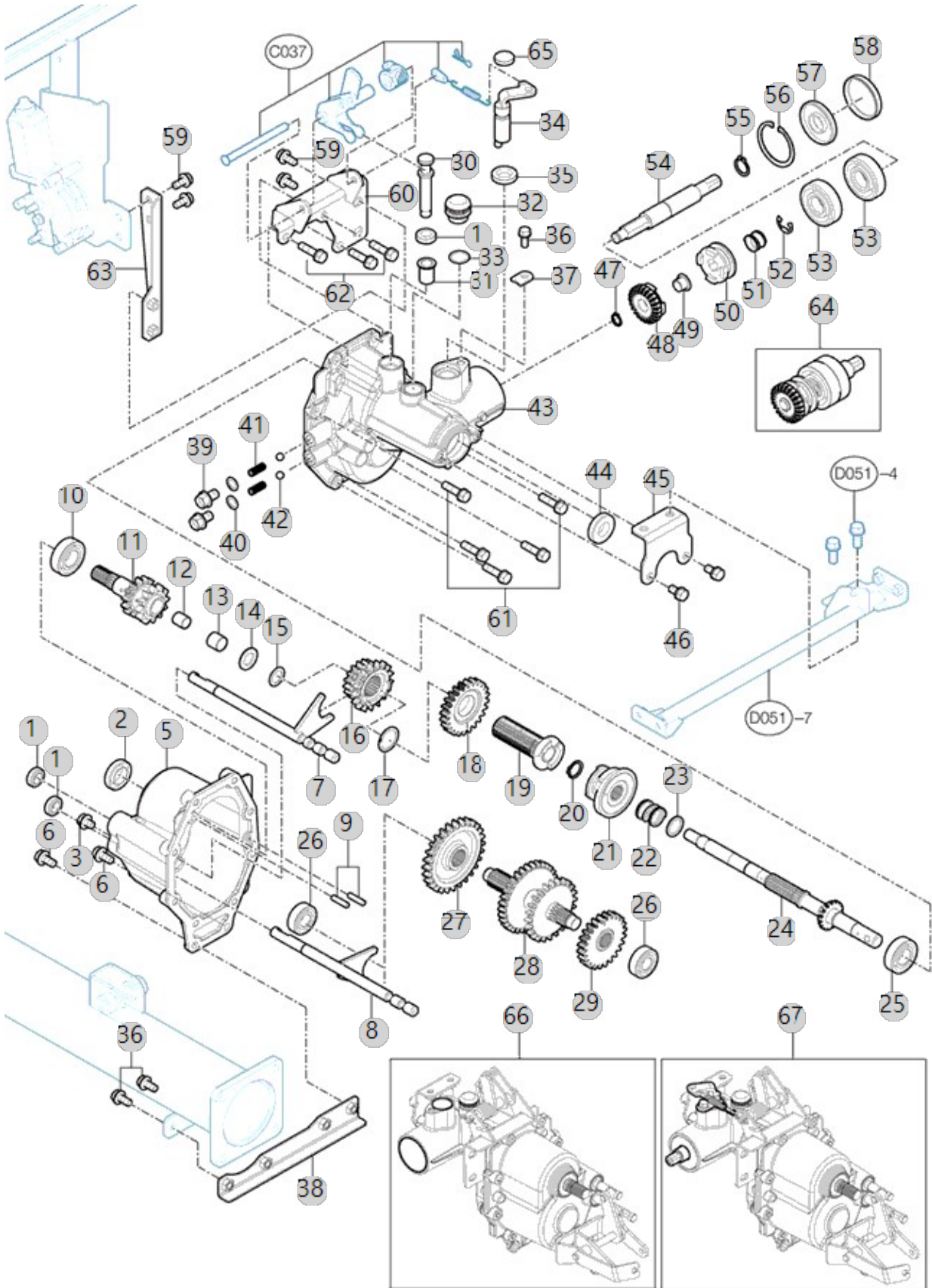

C03010 RGO-660G 6조산파승 용이양기(AE00183)	PTO	년/월
		2024-05-13

순번 (NO)	부품번호 (PART NO)	품명 (PART NAME)	품명 (PART NAME)	수량 (QTY)	규격 (SPEC)	비고 (REMARK)
1	24421-122207	오일실TC122207	Seal, Oil (12-22-07)	3	TC12X22X7	
2	24421-203508	오일실	OIL_SEALS	1	D20XD35X8(T	
3	26106-080102	육각플랜지볼트	SCREW,HEX FLANGE HEAD CAP	1		
4	23414-080000	패킹	WASHER,SEALING	1	M8	
5	RA00016138A	PTO 케이스[전]	CASE F, PTO	1		
6	26014-080252	와셔조립육각볼트	BOLT(PW+SW)	4	M08X1.25X02	
7	RA00016143B	주수변속포크조합	FORK ASSY, MAIN PTO CHANGE	1		
8	RA00016142B	부주수변속포크조합	FORK ASSY, SUB PTO CHANGE	1		
9	22312-060220	평행핀		2	D6X22	
10	TA00059199A	볼베어링(6004)	BALL BEARING	1		
11	RA00016724C	입력축조합	SHAFT ASSY, INPUT	1		
12	24550-012150	드라이부시		1	12X15	
13	24550-015150	드라이부시15X15	Bush, Dry (15X15)	1		
14	RA00016196A	라이너15.2x26x2	LINER 15.2X26X2	1		
15	RA00017777A	라이너15x23X0.5	LINER 15.2X23X0.5	1		
16	RA00016194B	슬라이드기어17-17	GEAR 17-17, SLIDE	1		
17	22292-000250	동근S형스냅링	S	1		
18	RA00020965A	PTO 편심B	.	1		
19	RA00016473B	식부클러치고정도그조합	PAWL ASSY, PLANTING CLUTCH FIX	1		
20	22242-000180	축형C형스냅링A중	CIRCLIP18	1	D18	
21	RA00016569B	식부클러치도그	PAWL, PLANTING CLUTCH	1		
22	RA00016189A	스프링21x25	SPRING 21X25	1		
23	RA00016188A	라이너24x18x2	LINER 24X18X2	1		
24	RA00016251F	구동축조합	SHAFT ASSY, DRIVE	1		
25	RA00020112A	볼베어링6203 OP	BALL BEARING 6203	1		
26	RA00020111A	볼베어링6202 OP	BALL BEARING 6202 OP	2		
27	RA00016727A	변속기어28T	GEAR 28T, CHANGE	1		
28	RA00016176A	축조합	SHAFT ASSY	1		
29	RA00020964A	PTO 편심A	.	1		
30	RA00016156B	식부클러치핀	CLUTCH PIN, PLANTING	1		
31	RR17070000B4	클러치핀부시	Bush, Clutch Pin	1		
32	RR17010000E4	주유마개	CAP, FUEL	1	NONE	
33	24311-000180	운동용O링	O-RING, DYNAMIC (Φ18)	1	P18	
34	RA00016254B	클러치암조합	ARM ASSY, CLUTCH	1		
35	RA00016253A	오일실TC172806	SEAL TC172806, OIL	1		
36	26013-080202	와셔조립육각볼트	SCREW,CAPTIVE WASHER CAP	4	M8XP1.25X20	
37	RA00017957B	고정판	PLATE	1		
38	RA00019714A	PTO케이스연결판[하]조합	.	1		
39	26106-100162	육각플랜지볼트	SCREW,HEX FLANGE HEAD CAP	2	M10XP1.5X16	
40	23414-100000	패킹	WASHER,SEALING	2	M10	
41	RN42130000B4	스프링20	SPRING 18	2	D1.2	
42	24190-100002	강구		2		
43	RA00016139B	PTO 케이스 후	CASE R, PTO	1		
44	24421-173508	오일실	OIL SEAL	1	TC17X35X08	
45	RA00018923A	취부판조합	PLATE ASSY	1		

C03010 RGO-660G 6조산파승 용이앙기(AE00183)	PTO	년/월
		2024-05-13

순번 (NO)	부품번호 (PART NO)	품명 (PART NAME)	품명 (PART NAME)	수량 (QTY)	규격 (SPEC)	비고 (REMARK)
46	26013-080162	와셔조립육각볼트	BOLT	2	M8XP1.25X16	
47	22242-000120	축형C형스냅링A중	C-TYPE RETAINING RING	1	D12(축용)	
48	RA00013999A	베벨기어24T	GEAR 24T, BEVEL	1		
49	RA00014003A	플랜지부싱	BUSH, FLANGE	1		
50	RA00001204B	도그기어	GEAR, PAWL	1		
51	RA00001208B	PTO 연결스프링	SPRING, PTO CONNETING	1		
52	22272-000120	E형스냅링	E-TYPE RETAINING RING	1	D12	
53	TA00059192A	볼베어링(6304)_OP	BALL BEARING	2		
54	RA00020070B	축2_650	AXIS2	1		
55	22242-000200	축용스냅링20	SNAP RING, SHAFT (Φ 20)	1	D20(축용)	
56	22252-000520	CIRCLIP52	RING, CIRCLIP (Φ 52)	1	D52(구멍용)	
57	RA00014001A	오일실TC205207	SEAL TC205207, OIL	1		
58	RA00017824A	실링캡52X8	CAP 52X8, SEALING	1		
59	26013-080202	와셔조립육각볼트	SCREW,CAPTIVE WASHER CAP	4	M8XP1.25X20	
60	RA00016531B	클러치암판조합	ARM PLATE ASSY, CLUTCH	1		
61	26014-080302	와셔조립육각볼트	BOLT(PW+SW)	5	M8X1.25X30	
62	26013-080302	와셔조립육각볼트	WASHER	3	M8XP1.25X30	
63	RA00019713A	PTO케이스 연결판 상 조합	PTO CASE CONNECTING PLATE UPPER ASSY	1		
64	RA00021043A	시비기출력축조합650	SHAFT ASSY, MANURE DISTRIBUTOR OUTPUT	1		
64	RA00021043B	시비기출력축조합650	SHAFT ASSY, MANURE DISTRIBUTOR OUTPUT	1		
65	FE39020000A	실캡 28x7	CAP,SEAL	1	27X7	
66	RA00020193B	PTO 및선조합_650 일반	PTO T/M ASSY_650(GENERAL)	1		

C03020

RGO-660G 6조산파승
용이앙기(AE00183)

식부클러치 조작

년/월

2024-05-13

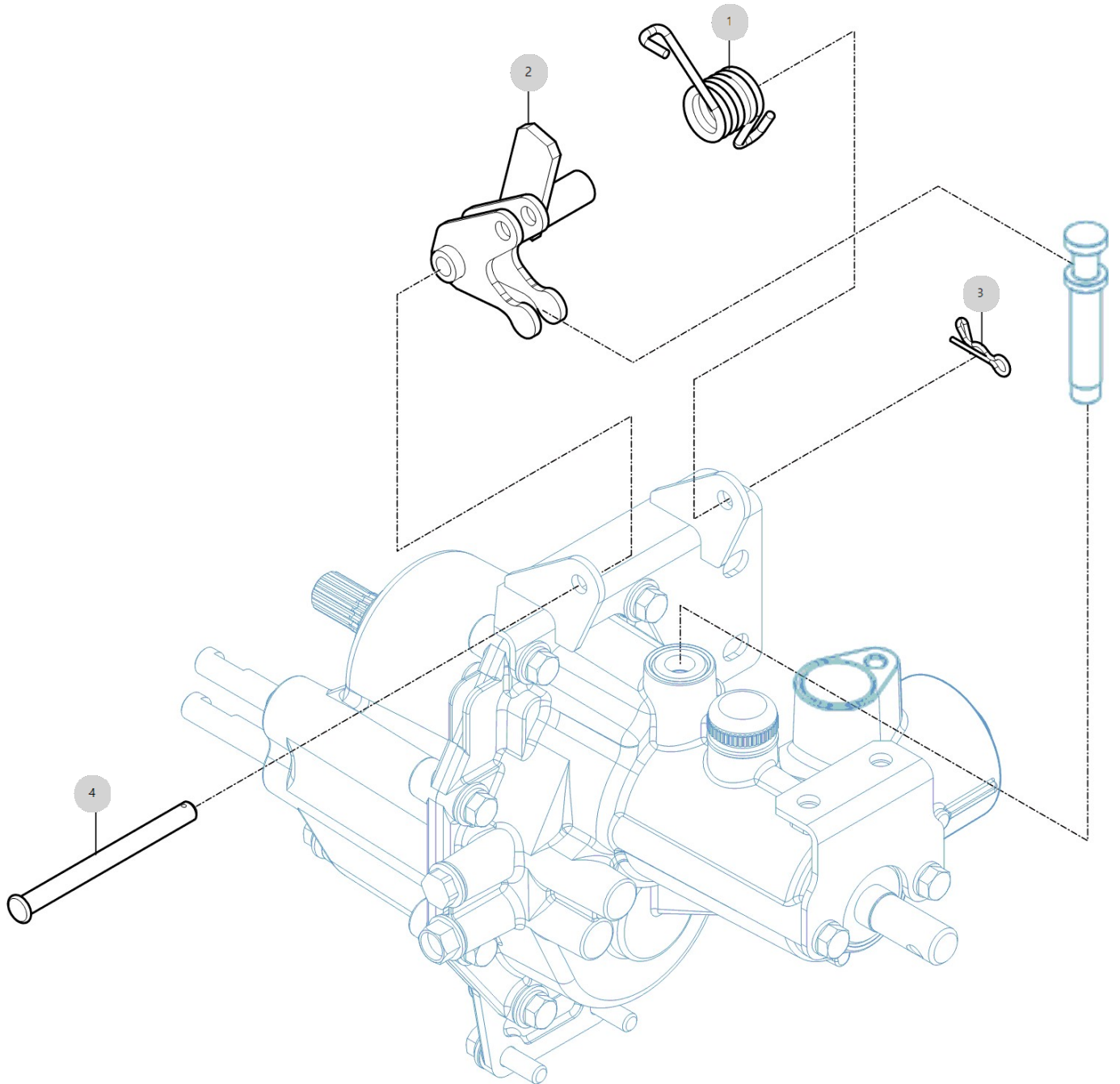

C03030

RGO-660G 6조산파승
용이앙기(AE00183)

식부전동

년/월

2024-05-13

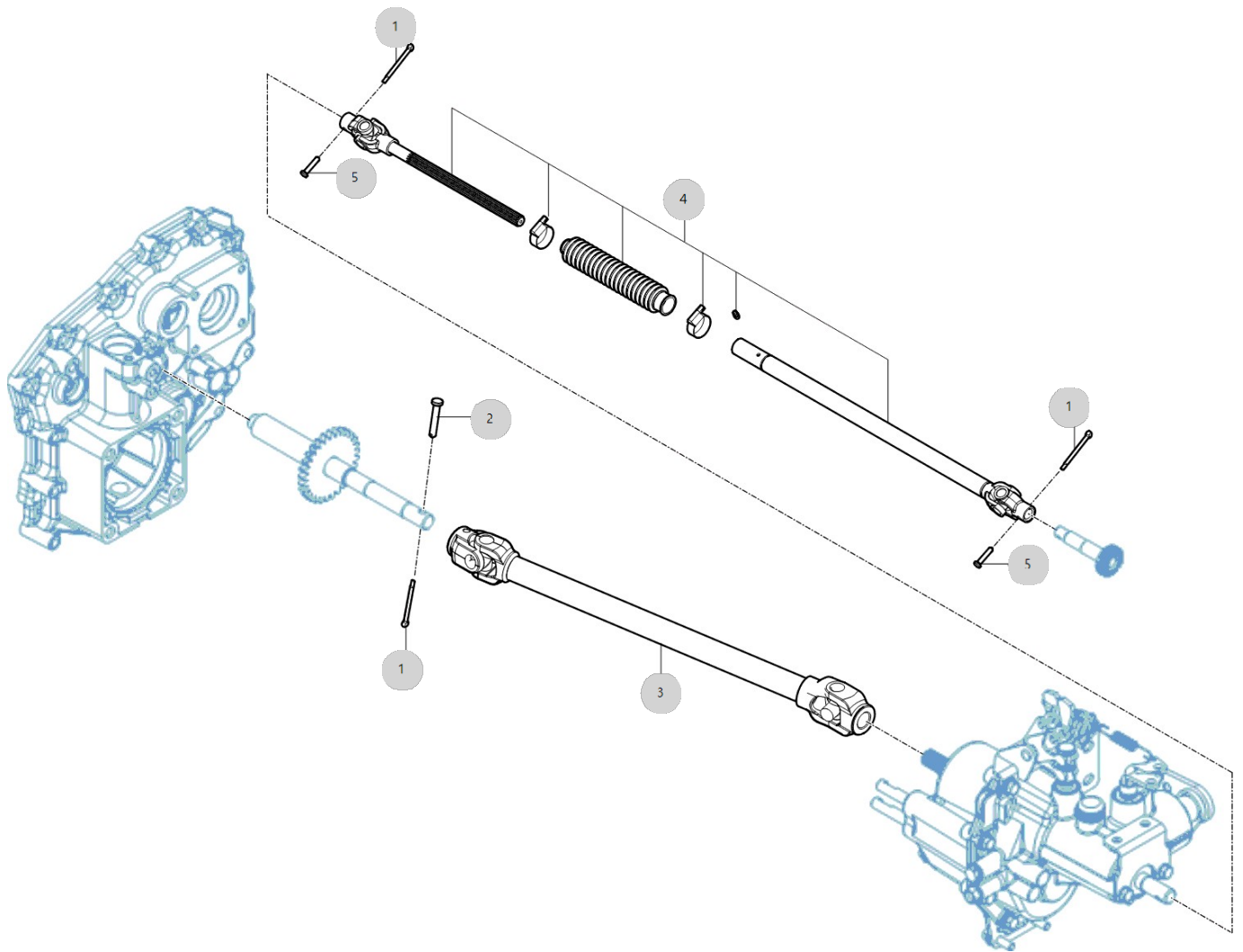

C03040

RGO-660G 6조산파승
용이앙기(AE00183)

PTO 클러치

년/월

2024-05-13

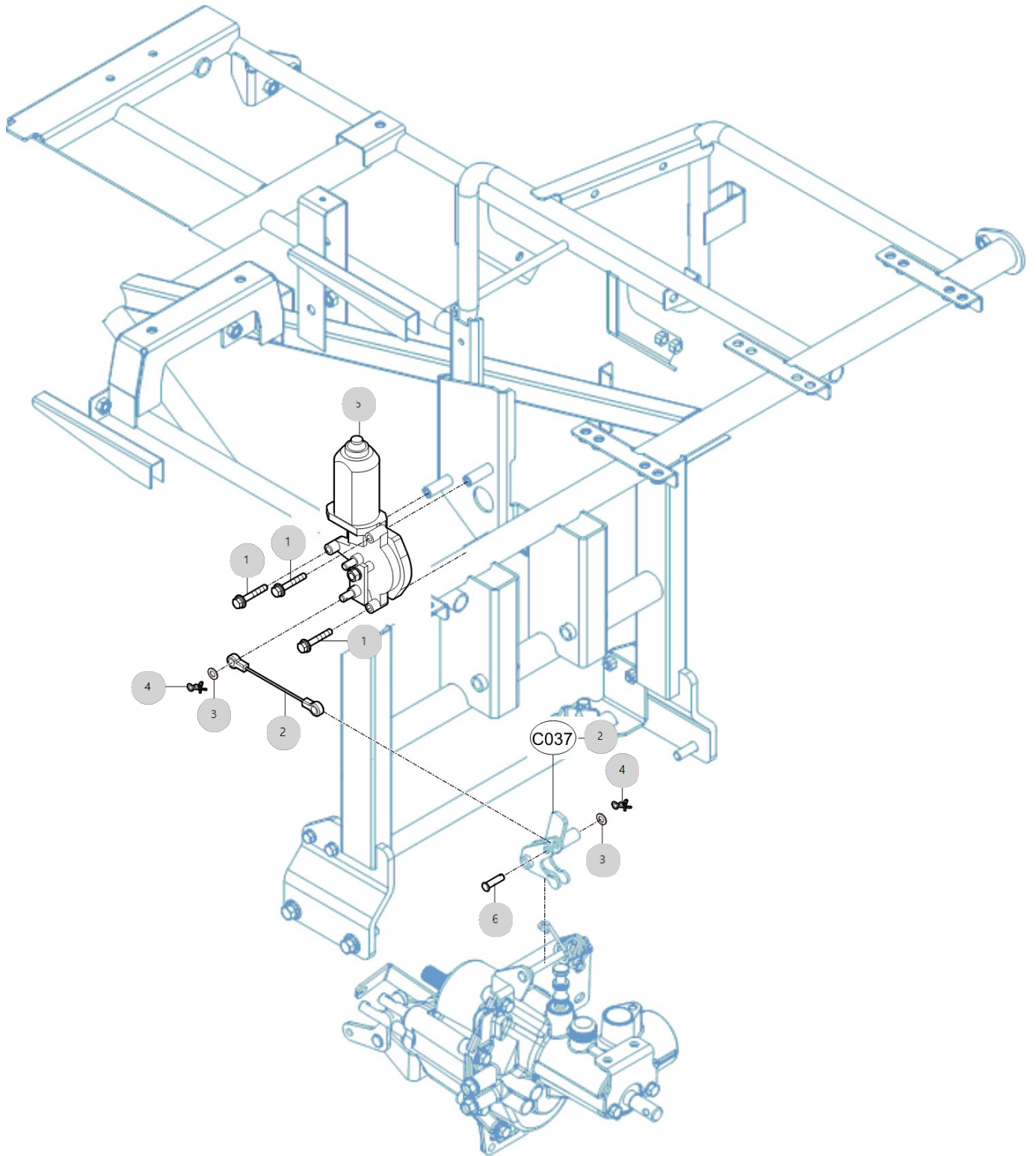

C03050

RGO-660G 6조산파승
용이앙기(AE00183)

PTO 변속

년/월

2024-05-13

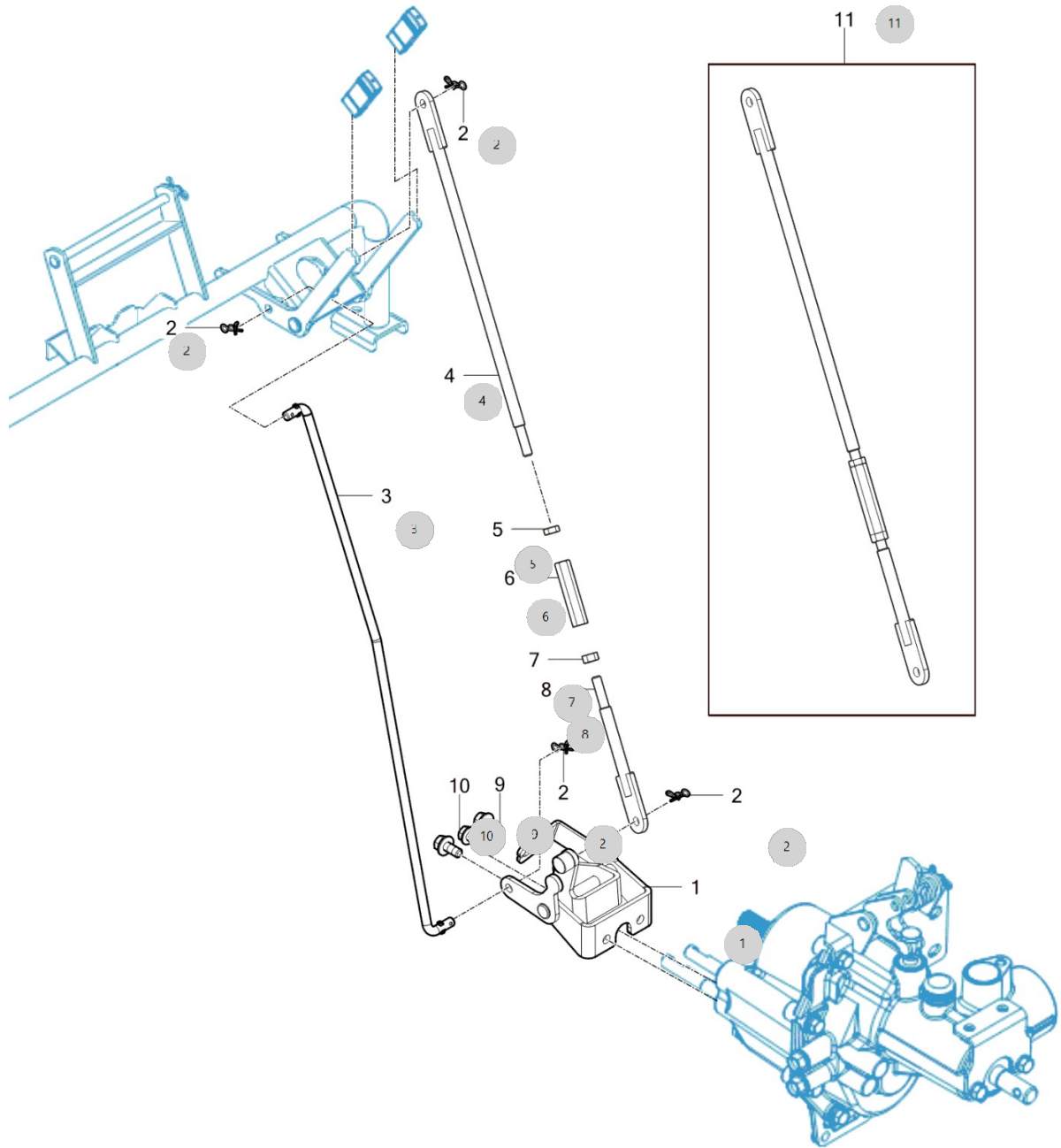

C04010

RGO-660G 6조산파승
용이앙기(AE00183)

주변속 레버

년/월

2024-05-13

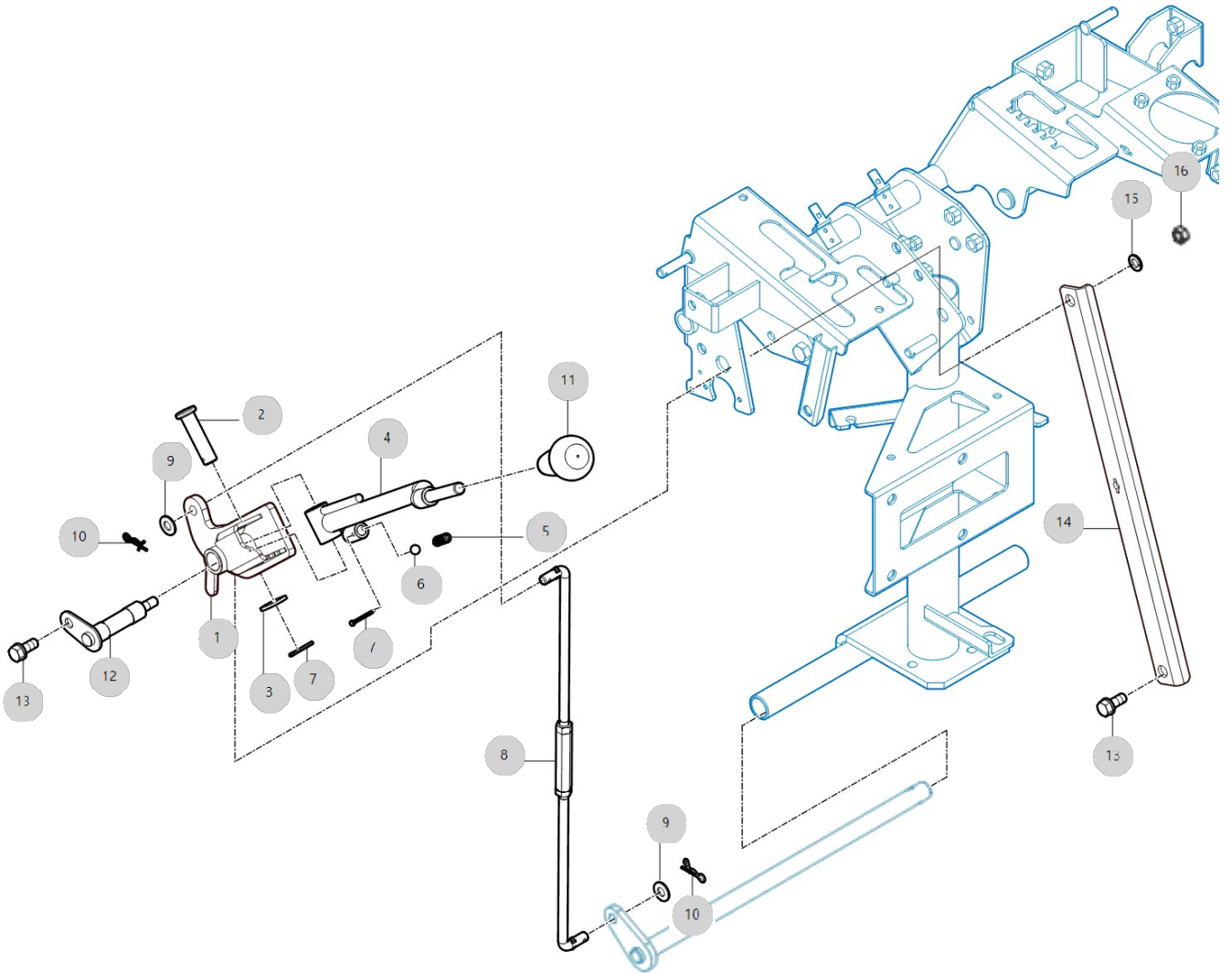

C04020

RGO-660G 6조산파승
용이앙기(AE00183)

식부레버조작

년/월

2024-05-13

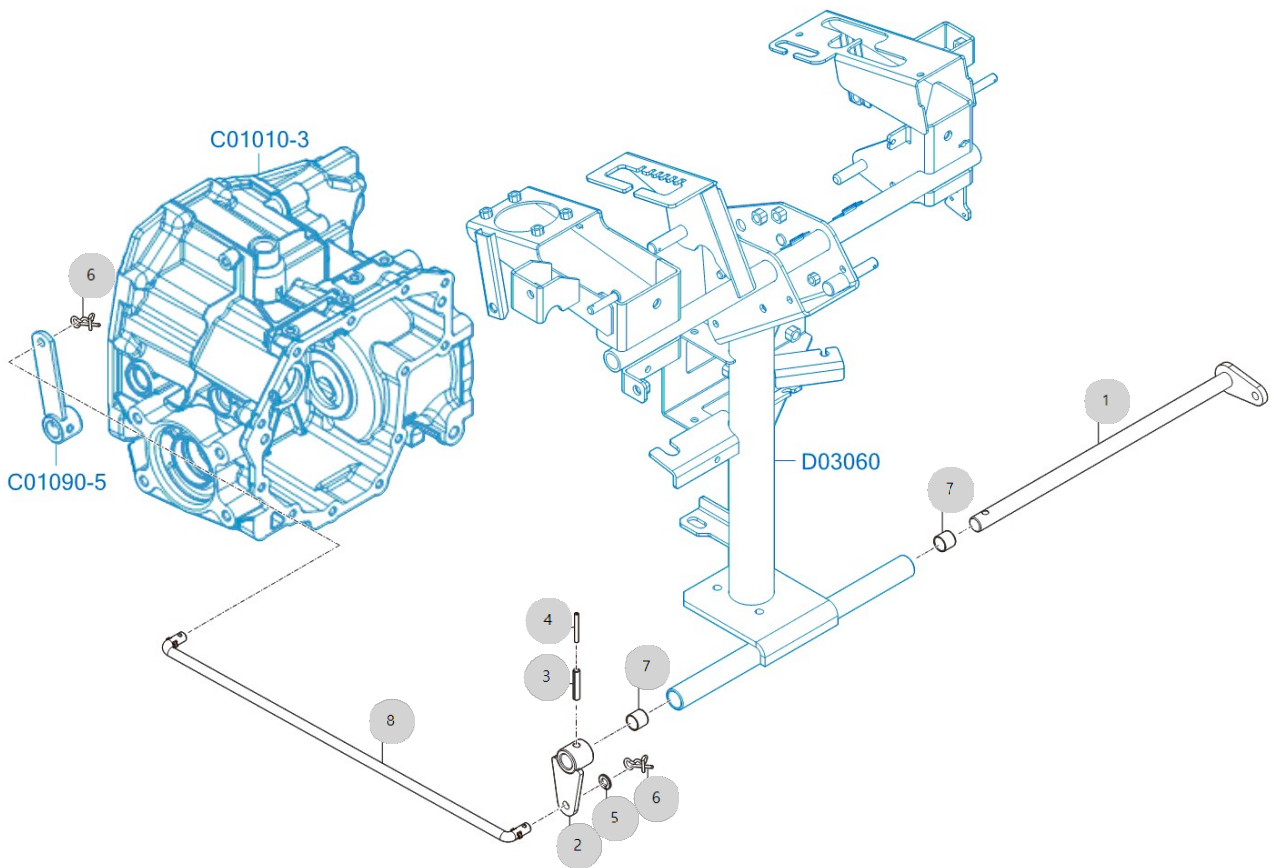

C04021

RGO-660G 6조산파승
용이앙기(AE00183)

식부레버

년/월

2024-05-13

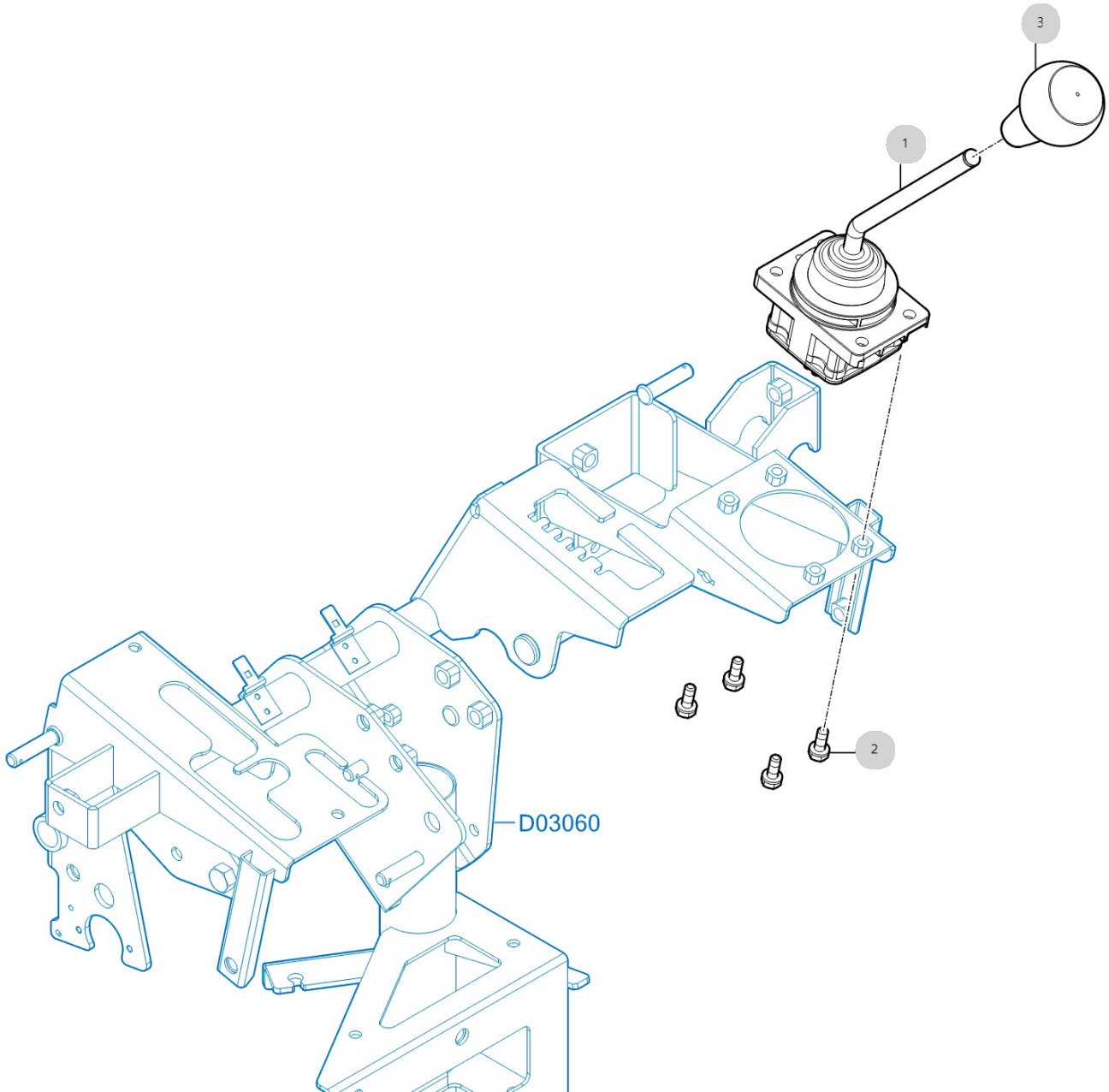

C04030

RGO-660G 6조산파승
용이앙기(AE00183)

변속페달

년/월

2024-05-13

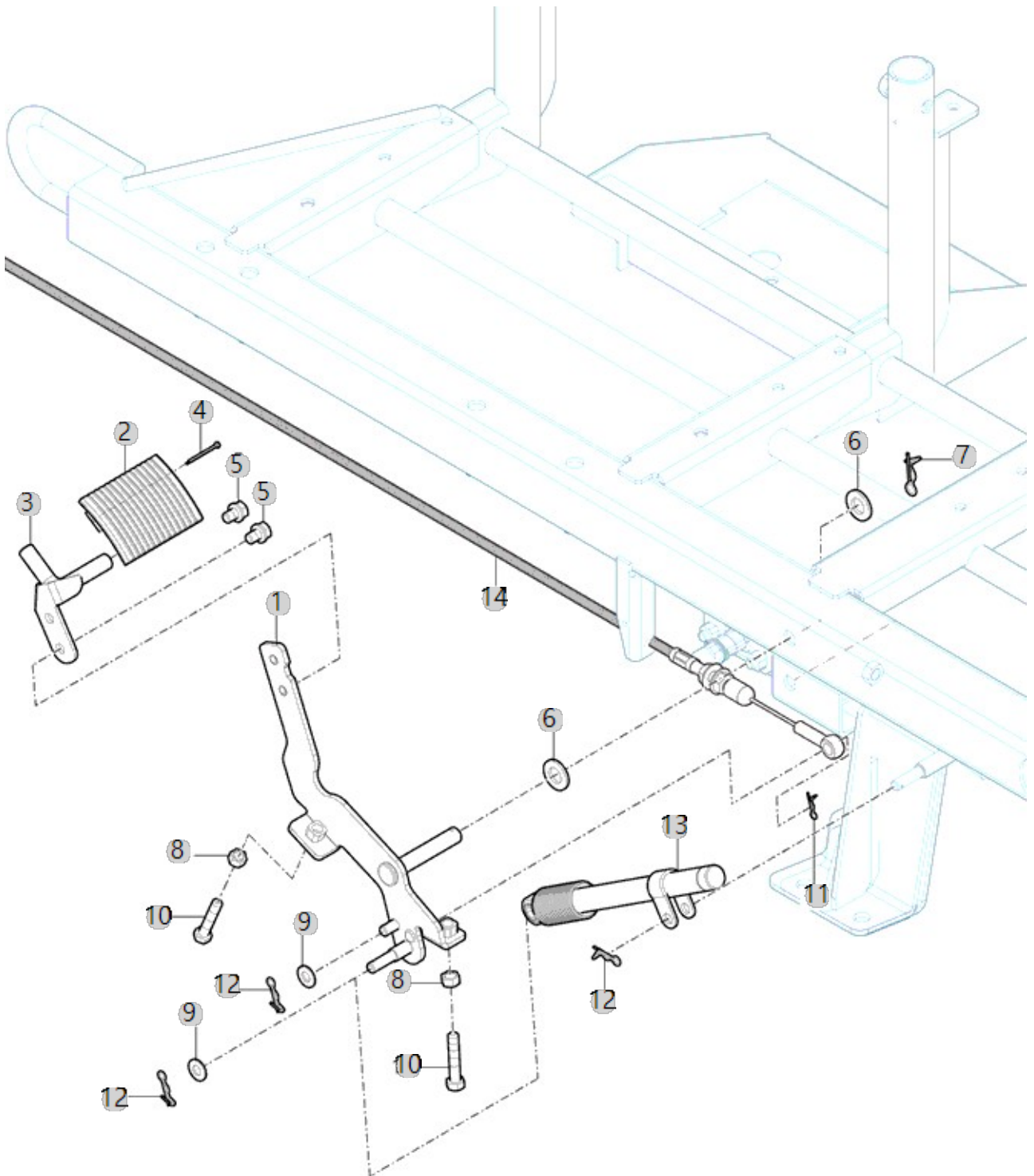

C04050

RGO-660G 6조산파승
용이앙기(AE00183)

엔진조작

년/월

2024-05-13

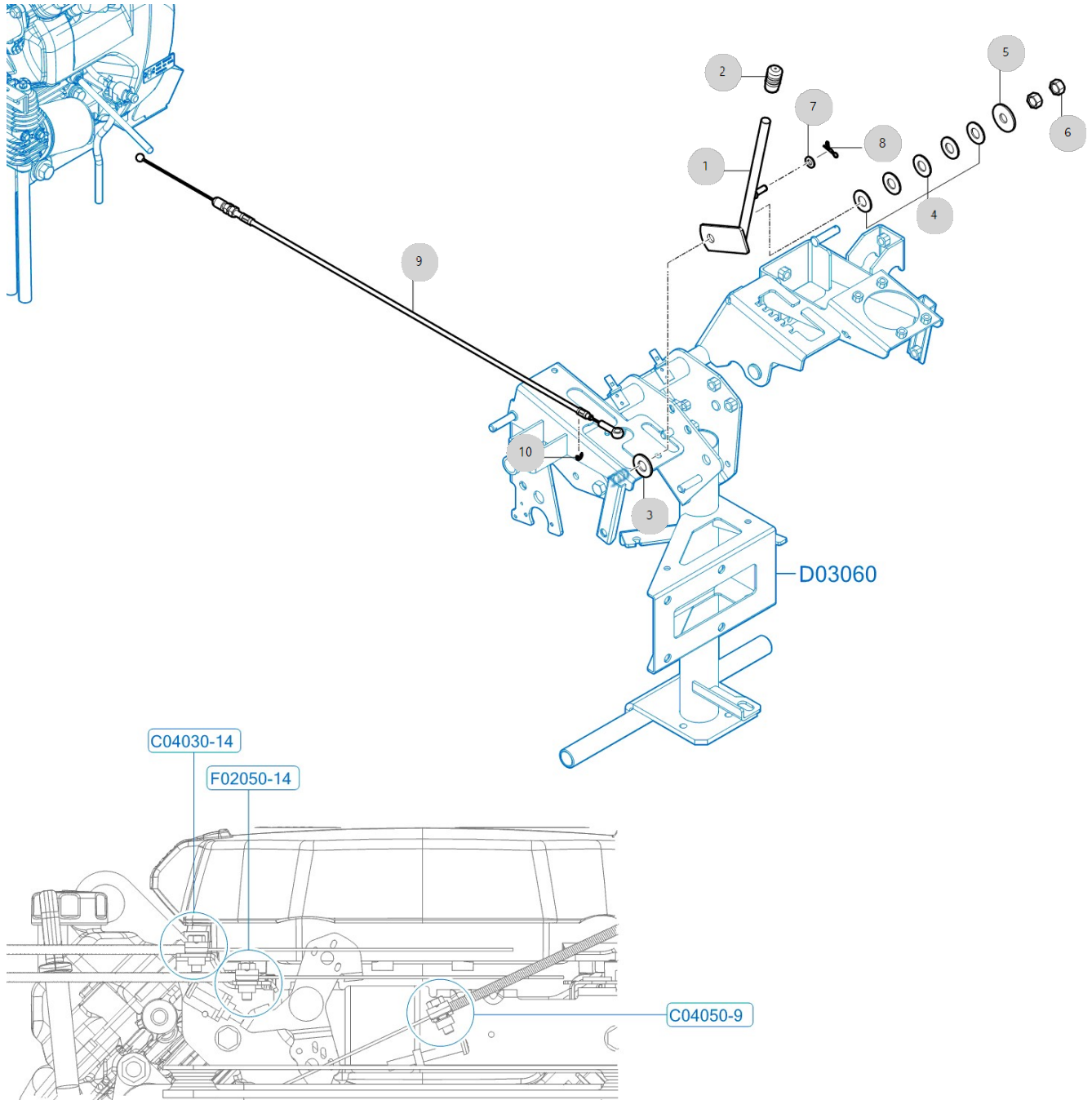

C04060

RGO-660G 6조산파승
용이앙기(AE00183)

속도규제

년/월

2024-05-13

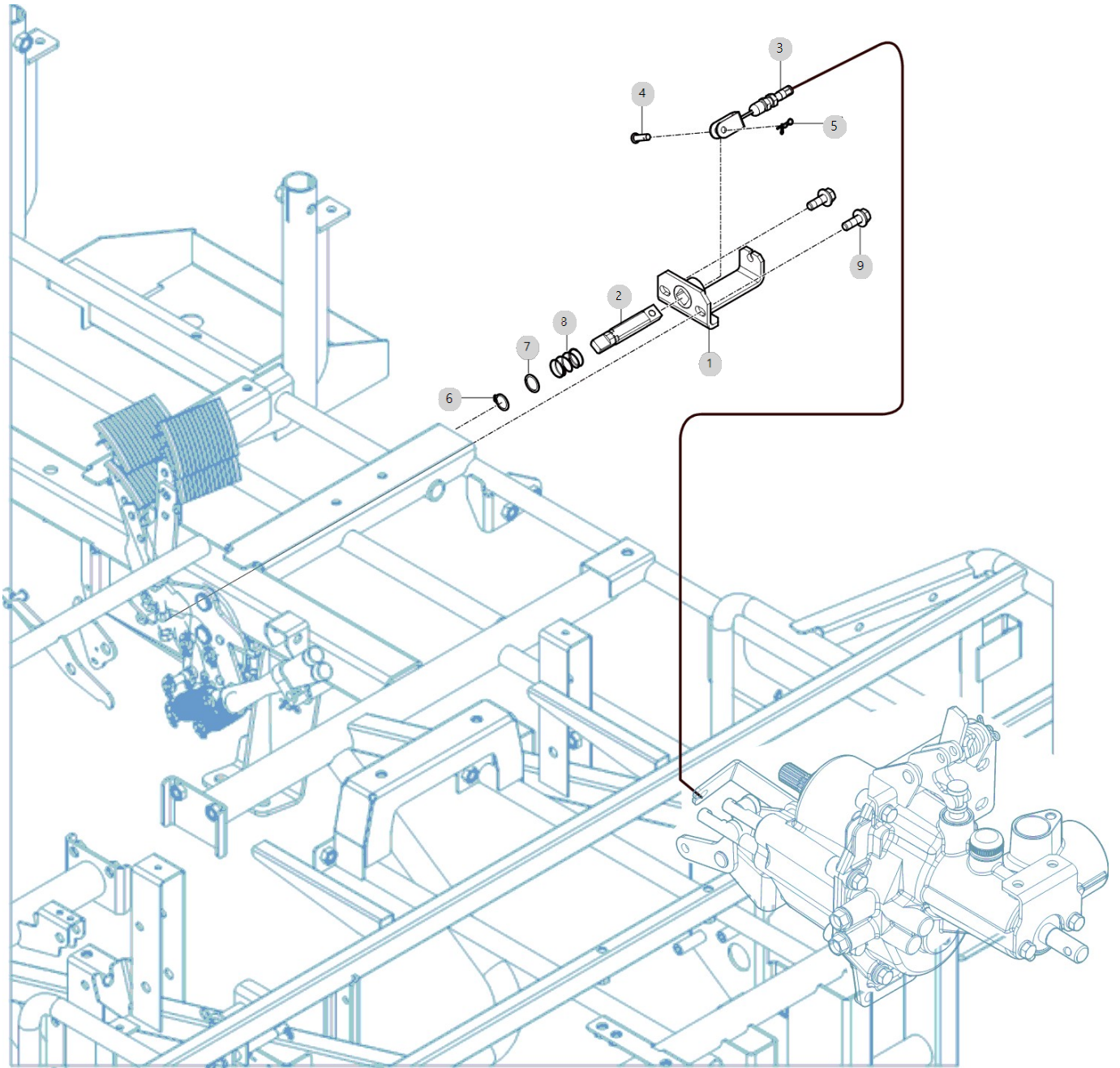

C04070

RGO-660G 6조산파승
용이앙기(AE00183)

속도고정레버

년/월

2024-05-13

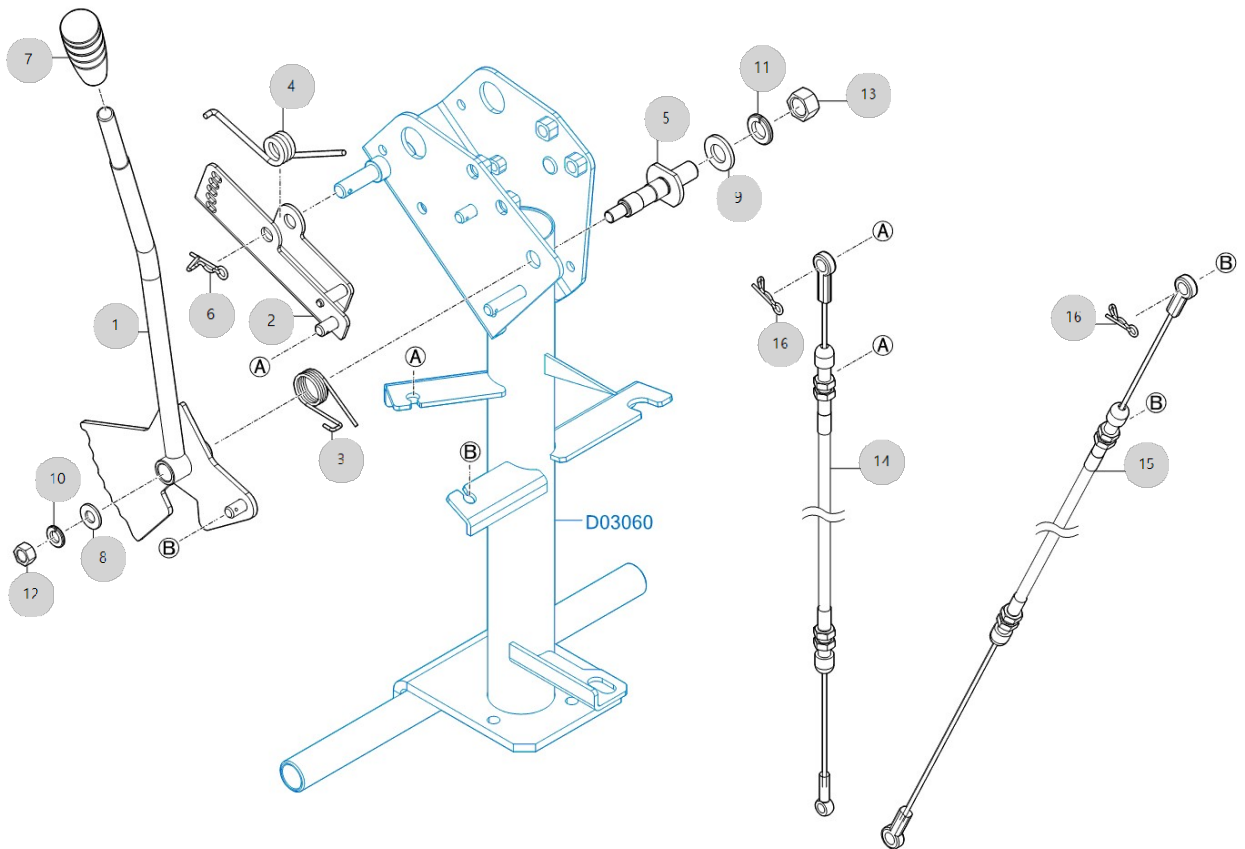

D01010

RGO-660G 6조산파승
용이앙기(AE00183)

프런트 액슬 케이스

년/월

2024-05-13

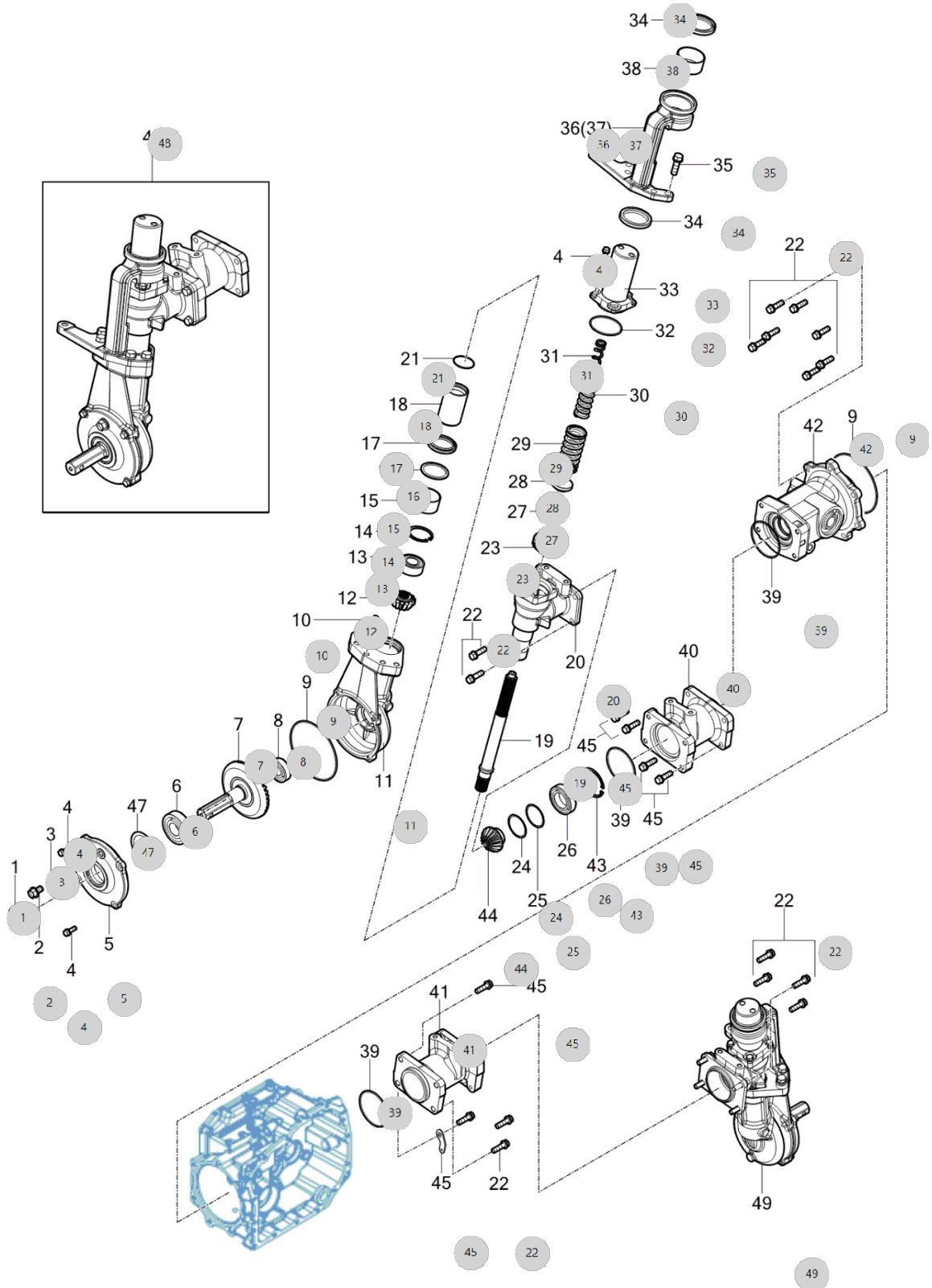

D01010		프런트 액슬 케이스				년/월
RGO-660G 6조산파승 용이양기(AE00183)						2024-05-13
순번 (NO)	부품번호 (PART NO)	품명 (PART NAME)	품명 (PART NAME)	수량 (QTY)	규격 (SPEC)	비고 (REMARK)
1	RA00009341A	오일실/전자축 부,DC30X47X55X9/13.3/RGO80	SEAL DC30X47X55X9/13.3, OIL	2		
2	26106-120202	육각플랜지볼트	BOLT(FLANGE)	2		
3	23414-120000	패킹	COPPER PACKING	2	M12	
4	26013-080252	와셔조립육각볼트	SCREW, CAPTIVE WASHER CAP	16	M8XP1.25X25	
5	RA00015269A	프런트베어링케이스_D	CASE, FRONT BEARING	2		
6	TA00059301A	볼베어링(6306)_OP	BALL BEARING	2		
7	RA00019997A	전륜차축 완성_650	FRONT WHEEL AXLE COMP_650	2		
8	TA00059192A	볼베어링(6304)_OP	BALL BEARING	2		
9	24321-001350	고정용O링	ORING	3		
10	22312-100200	평행핀	PARALLELPIN	2	D10X20	
11	RA00019996A	프런트기어박스_650	FRONT GEAR BOX_650	2		
12	RA00000279D	전륜베벨기어 14T	GEAR 14T, FRONT BEVEL	2		
13	RA00018141A	앵글러볼베어링 5205 2RS	BEARING 5205 2RS	2		
14	22252-000520	CIRCLIP52	RING, CIRCLIP (Φ 52)	2	D52(구멍용)	
15	24550-050300	드라이부시	Bush, Dry (50-30)	2		
16	RN47140000A	그리스 링	.	2		
17	RA00019508A	더스트실 50 WPK	DUST SEAL 50	2		
18	RN47060000B4	프런트 칼라	COLLAR, FRONT	2		
19	RA00019511A	프런트 드라이브 샤프트_650	FRONT DRIVE SHAFT_650	2		
20	RA00017800A	프런트기어케이스_650	FRONT GEAR CASE_650	2		
21	24341-000420	O-링 S42	O-Ring, Fix (Φ42)	2		
22	26013-100352	와셔조립육각볼트	BOLT	15		
23	RN50020000C	전륜베벨기어19T	.	2		
24	RA00000107A	시임 35.5x41x0.1	SHIM 35.5X41X0.1	2		
25	RA00000108A	시임 35.5x41x0.3	SHIM 35.5X41X0.3	2		
26	RA00020136A	볼베어링6007 2RS	6007 2RS	4		
27	22252-000450	구멍용스냅링45	RING, CIRCLIP (Φ 45)	2	D45	
28	RA00014602B	스러스트 베어링 51102X14	BEARING 51102X14, THRUST	2		
29	RN50060000B4	서스펜션 스프링A	SPRING A, SUSPENSION	2	D5	
30	RN50070000B4	서스펜션 스프링B	SPRING B, SUSPENSION	2	D4.5	
31	RA00000412A	서스펜션 스프링C	SPRING C, SUSPENSION	2		
32	24321-000650	O-링1AG-65(국산)	O-RING, FIX(Φ65)	2	G65.0	
33	RA00017801A	프런트 케이스 커버_650	FRONT CASE COVER_650	2		
34	RN47120000A	더스트실 55	Seal, Dust (d=55mm)	4		
35	26013-120402	와셔조립육각볼트(+SW)	Bolt, Hexa (12-40)	8	M12XP1.75X4	
36	RN47100000D1	너클암(좌)	ARM, KNUCKLE(L)	1		
37	RN47110000D1	너클암(우)	ARM (R)	1		
38	24550-055300	드라이부시55X30	BUSH55X30,DRY	2		
39	24321-000800	고정용O링	O-RING, FIX(Φ80)	4	G80	
40	RN47020000B1	프런트 케이스6(좌)	CASE 6, FRONT(L)	1		
41	RN47030000B1	프런트 케이스6(우)	CASE 6, FRONT(R)	1		
42	RN47010000C0	프런트액슬케이스	CASE, FRONT AXLE	1		
43	22252-000620	구멍용C형스냅링A중	C-TYPE RETAINING RING	2	D62(구멍용)	
44	RN49010000C3	전륜베벨기어 15T	GEAR 15T, FRONT BEVEL	2		
45	26014-100402	와셔조립육각볼트	Bolt, Hexa (10-40)	8		

D01021

RGO-660G 6조산파승
용이앙기(AE00183)

프런트 차동 케이스

년/월

2024-05-13

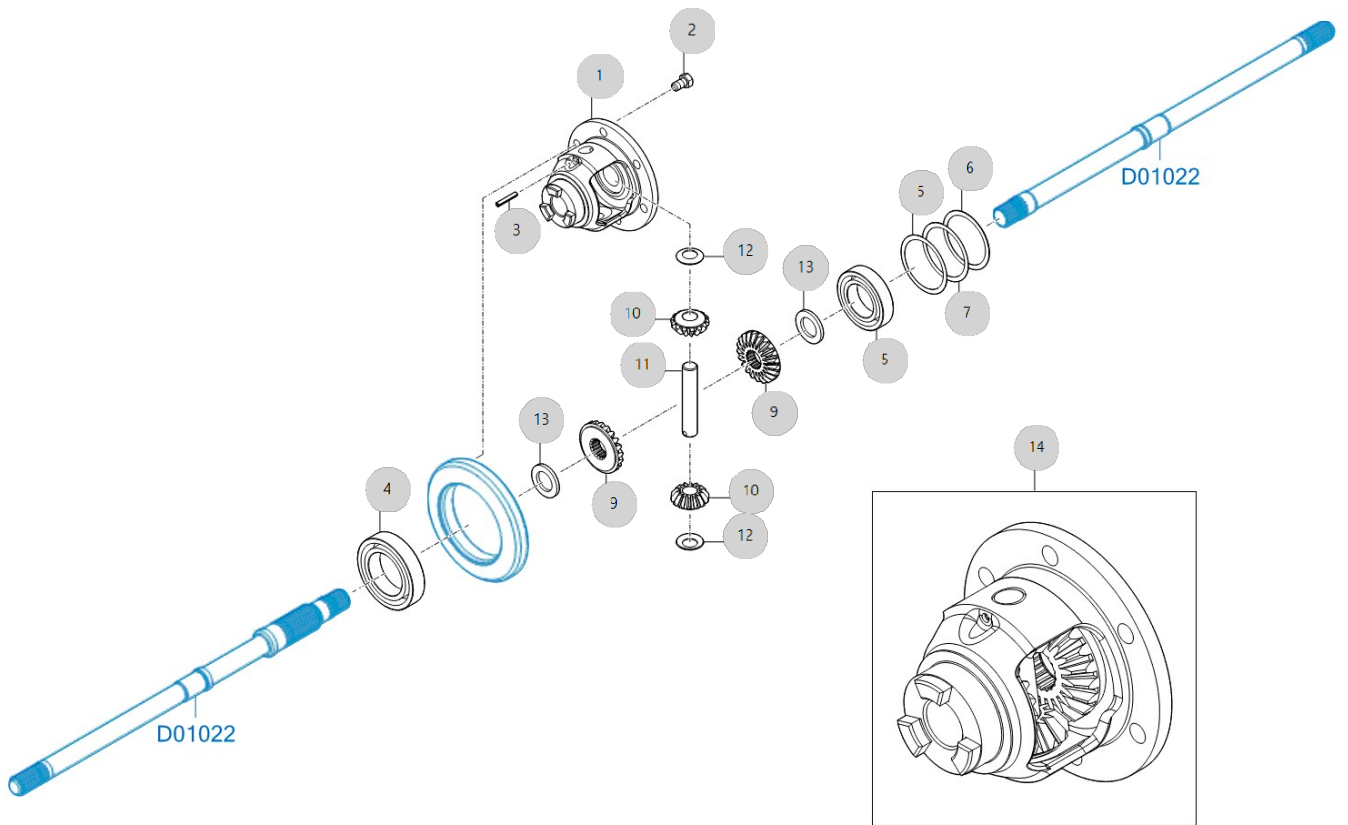

D01022

RGO-660G 6조산파승
용이앙기(AE00183)

프런트 차동 축

년/월

2024-05-13

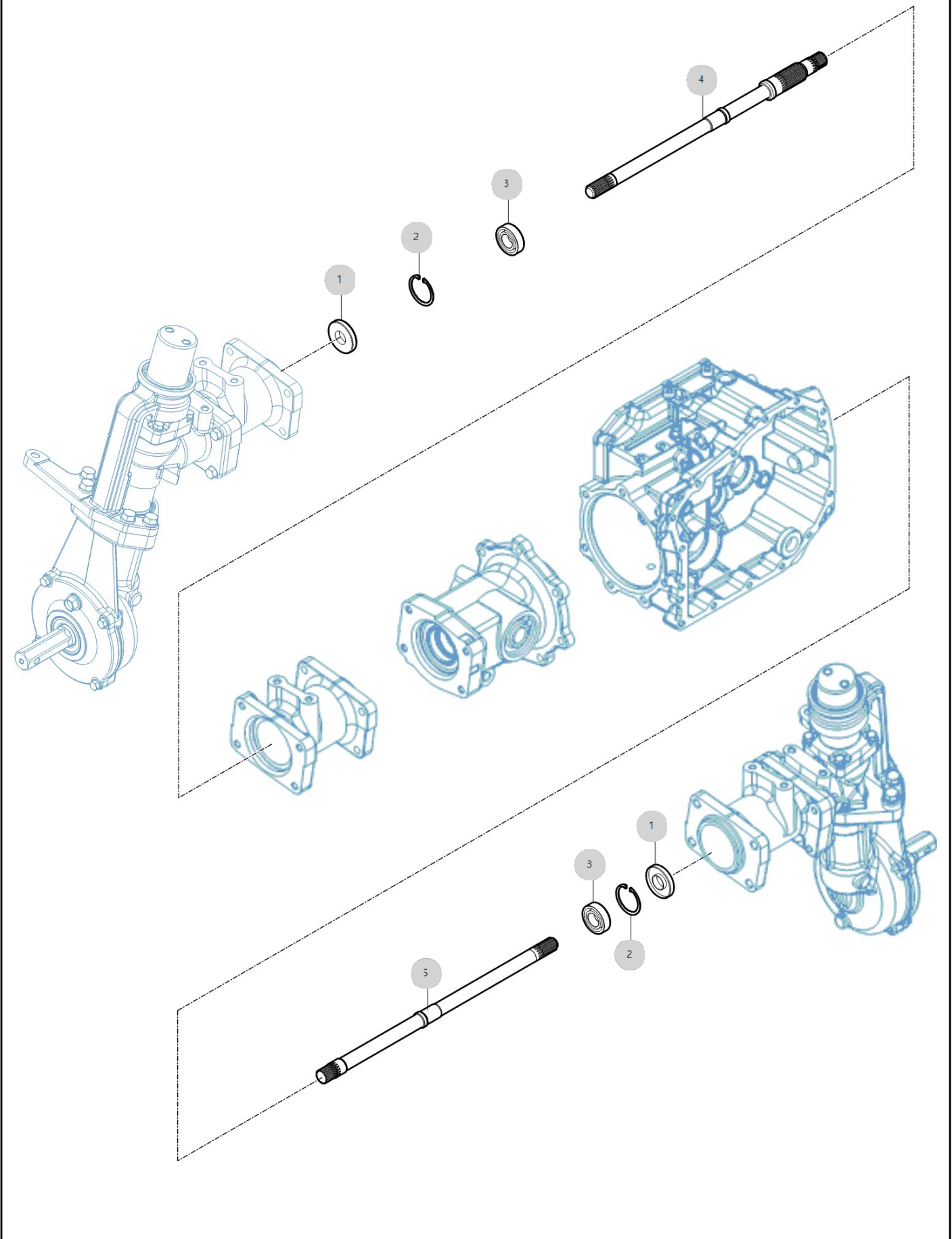

D01023

RGO-660G 6조산파승
용이앙기(AE00183)

차동로크

년/월

2024-05-13

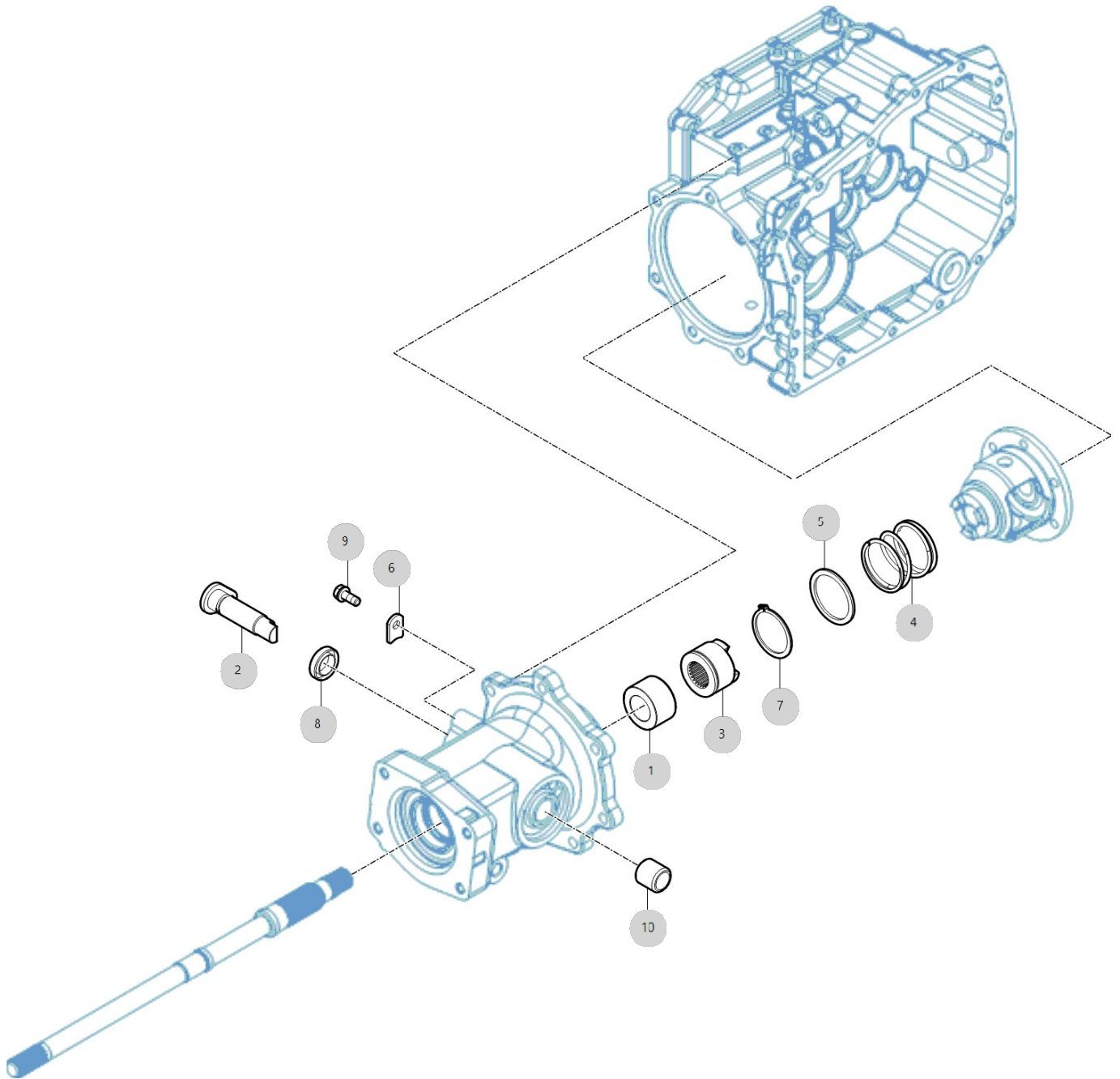

D01024

RGO-660G 6조산파승
용이양기(AE00183)

차동 로크 조작

년/월

2024-05-13

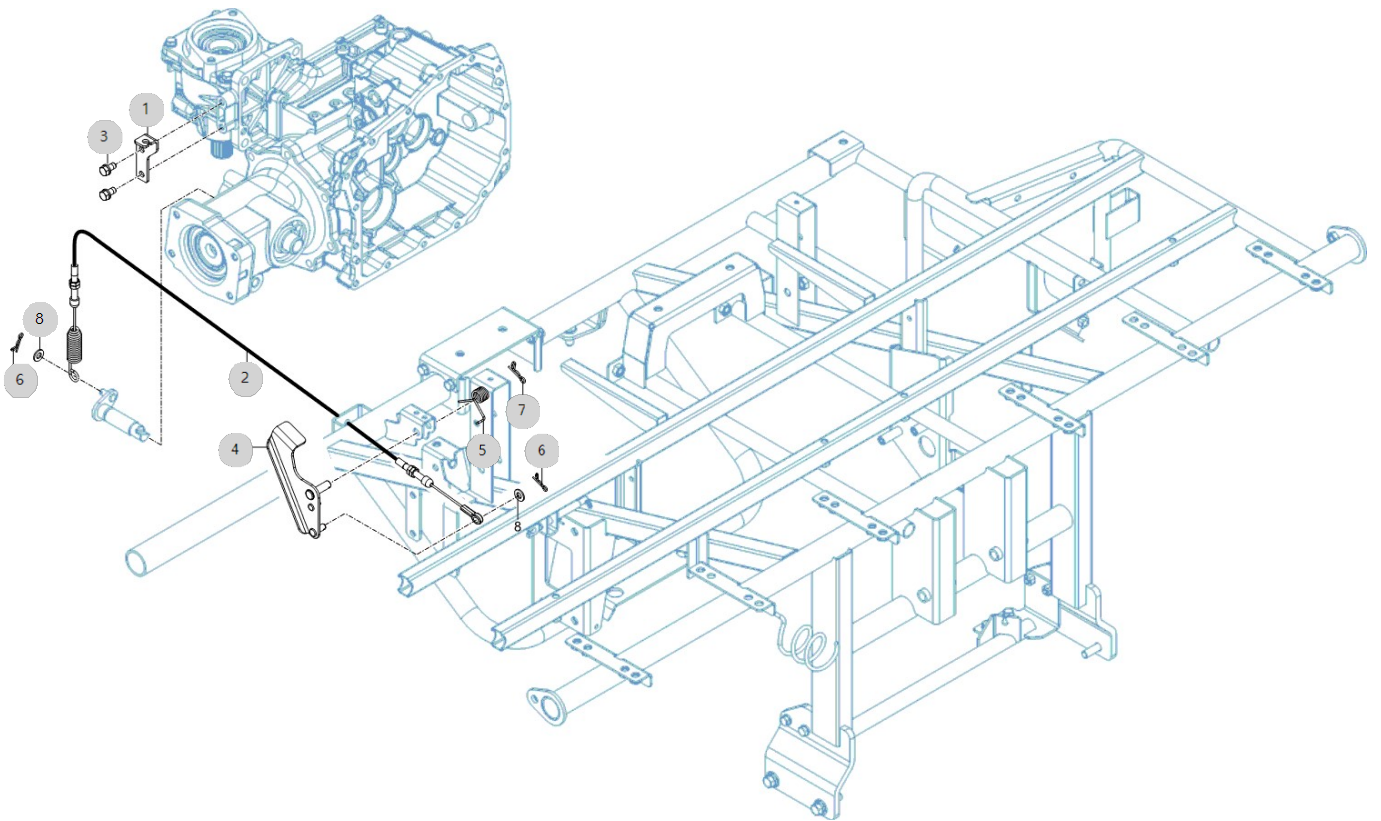

D02020

RGO-660G 6조산파승
용이앙기(AE00183)

리어 액슬 케이스_써레 무사양

년/월

2024-05-13

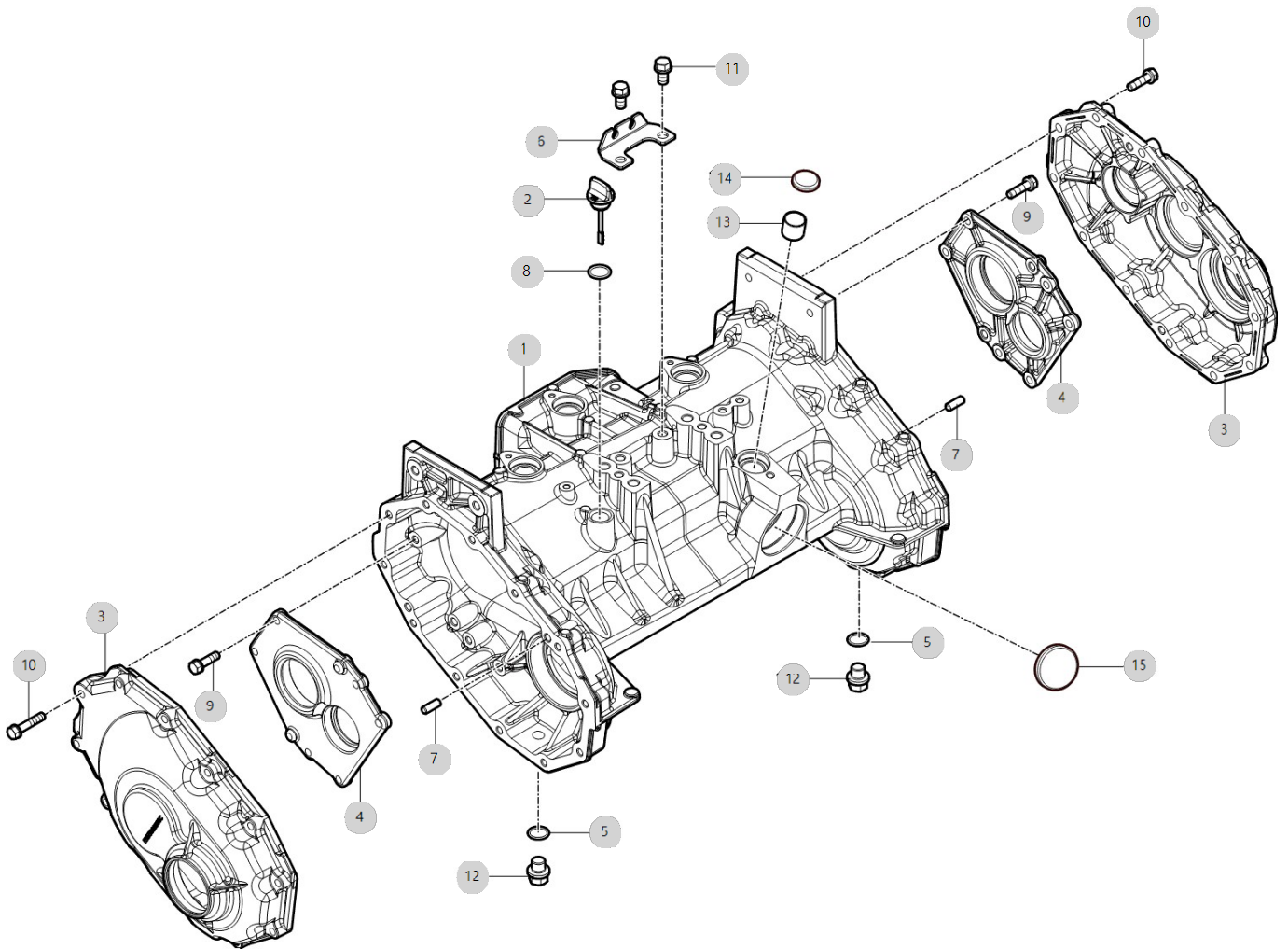

D02030

RGO-660G 6조산파승
용이양기(AE00183)

리어 액슬 입력

년/월

2024-05-13

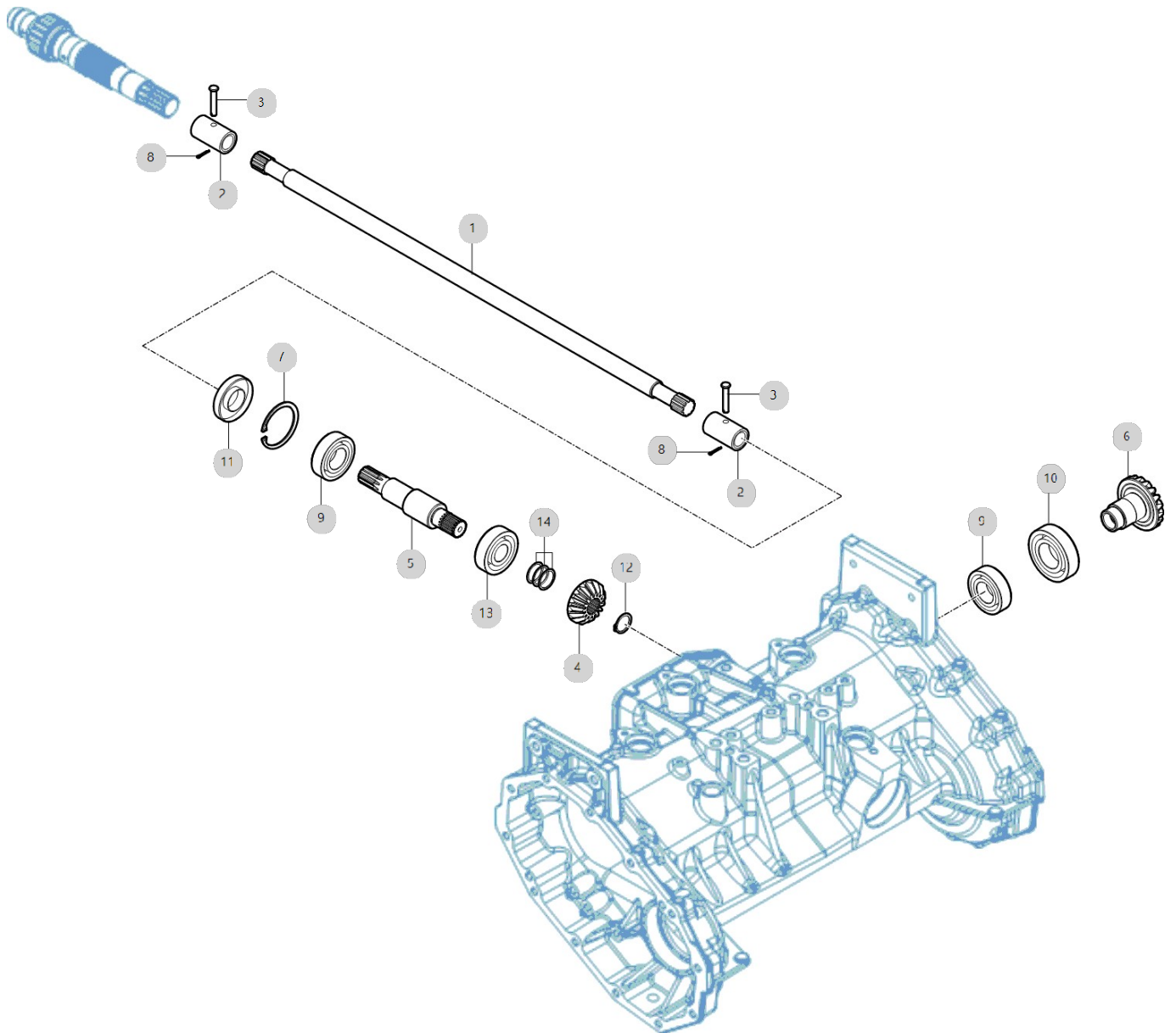

D02040

RGO-660G 6조산파승
용이앙기(AE00183)

사이드 클러치 축

년/월

2024-05-13

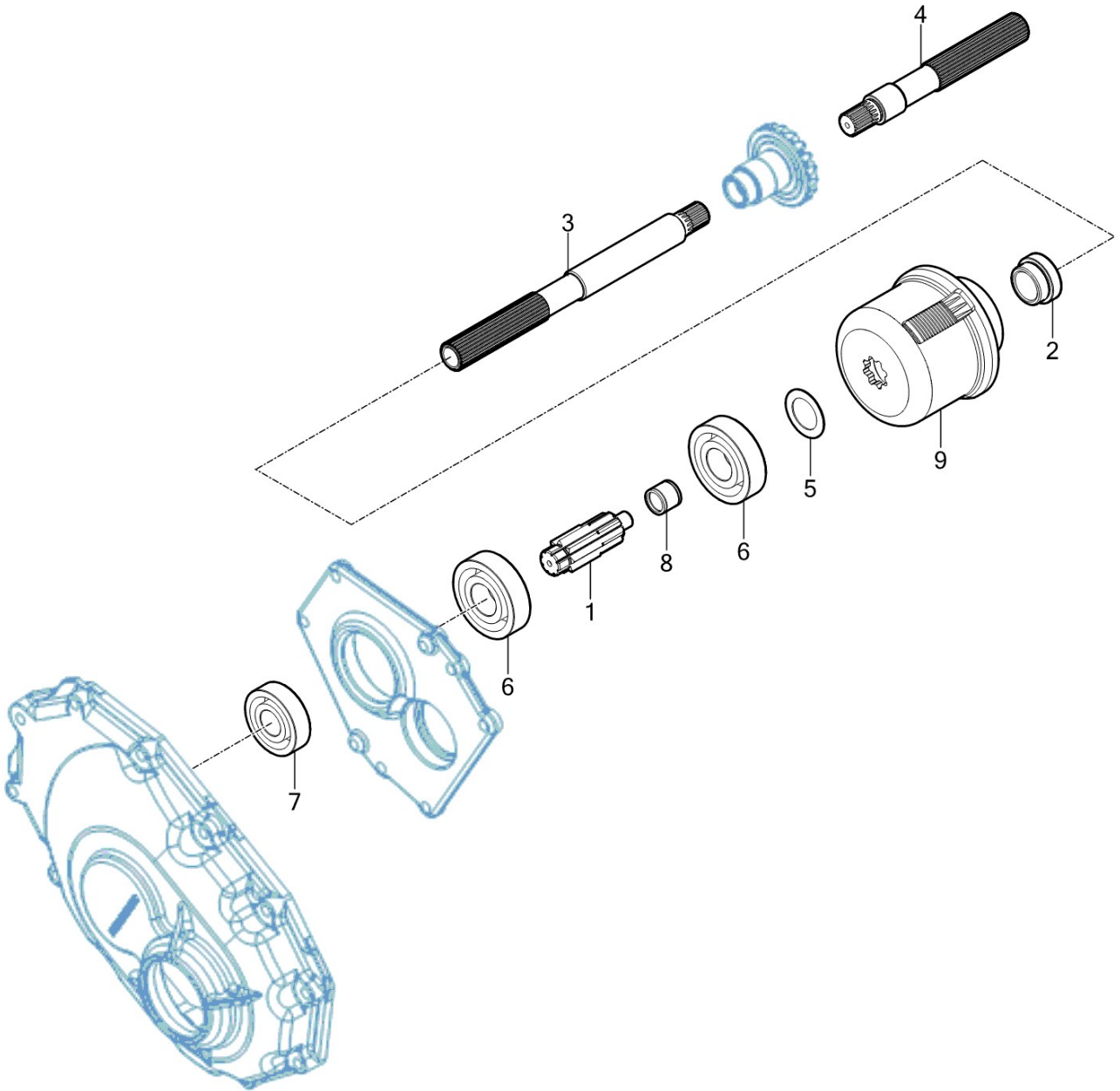

D02050

RGO-660G 6조산파승
용이양기(AE00183)

리어 파이널 축

년/월

2024-05-13

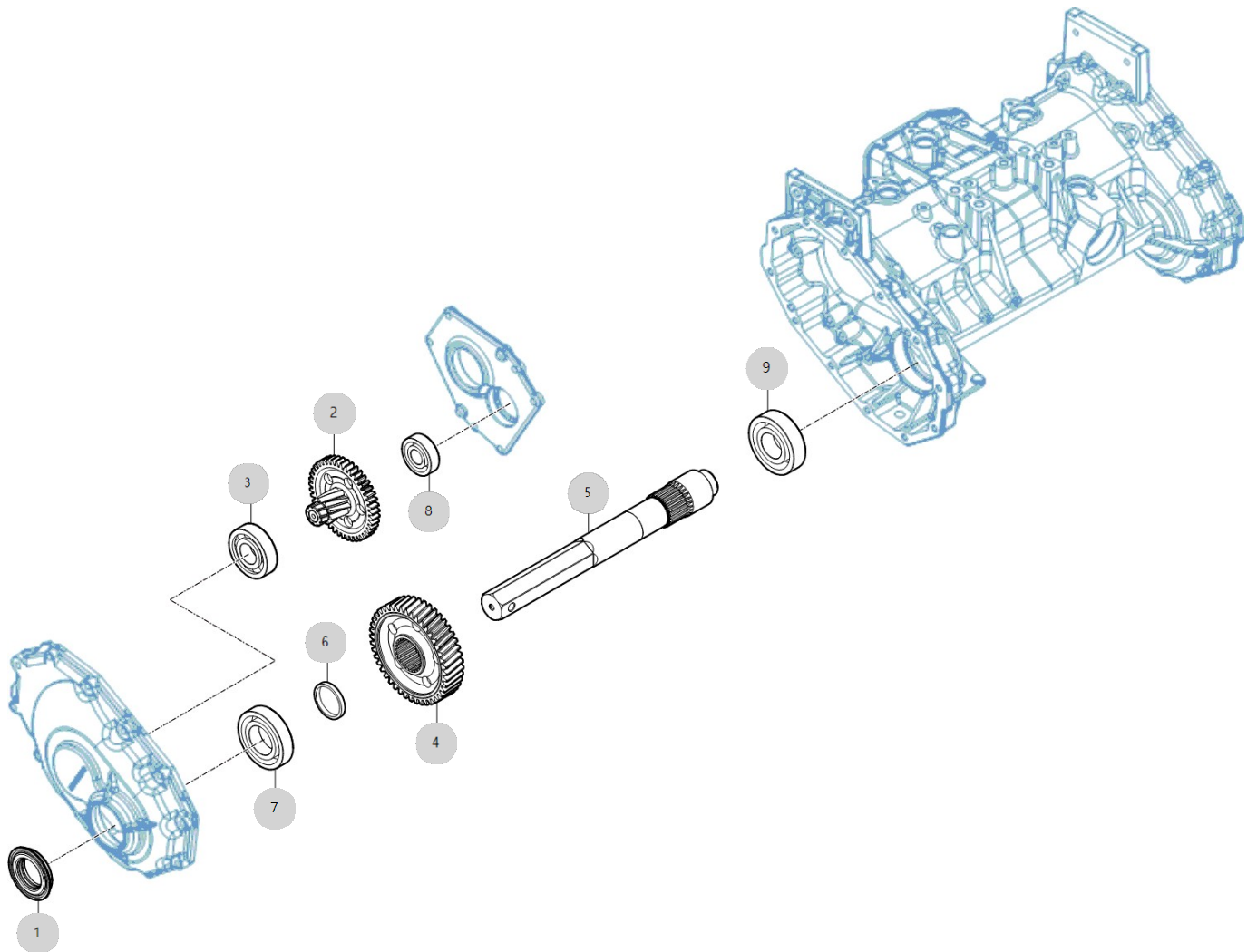

D02060

RGO-660G 6조산파승
용이앙기(AE00183)

사이드 클러치 암

년/월

2024-05-13

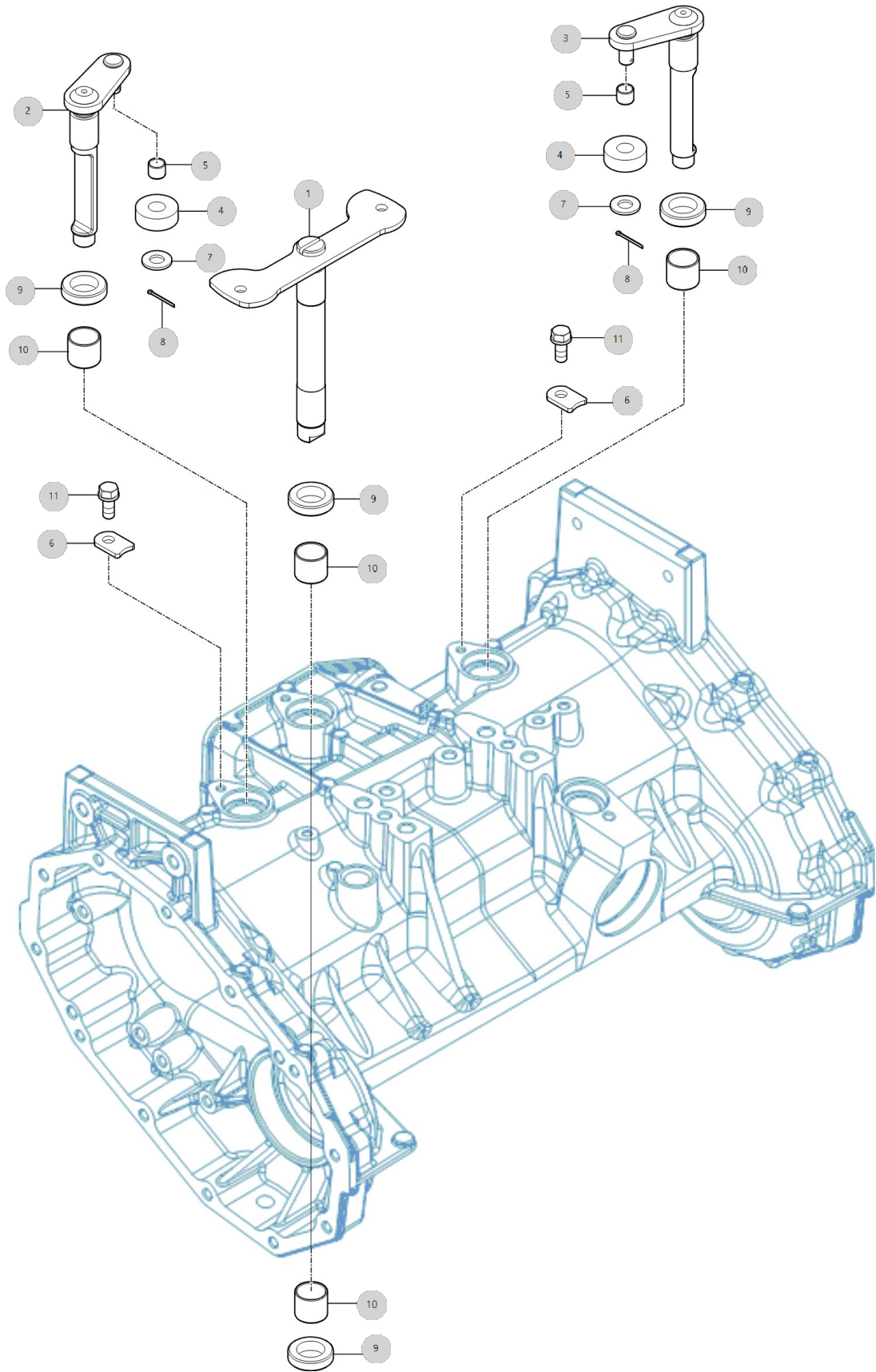

D03010

RGO-660G 6조산파승
용이앙기(AE00183)

스티어링 구동

년/월

2024-05-13

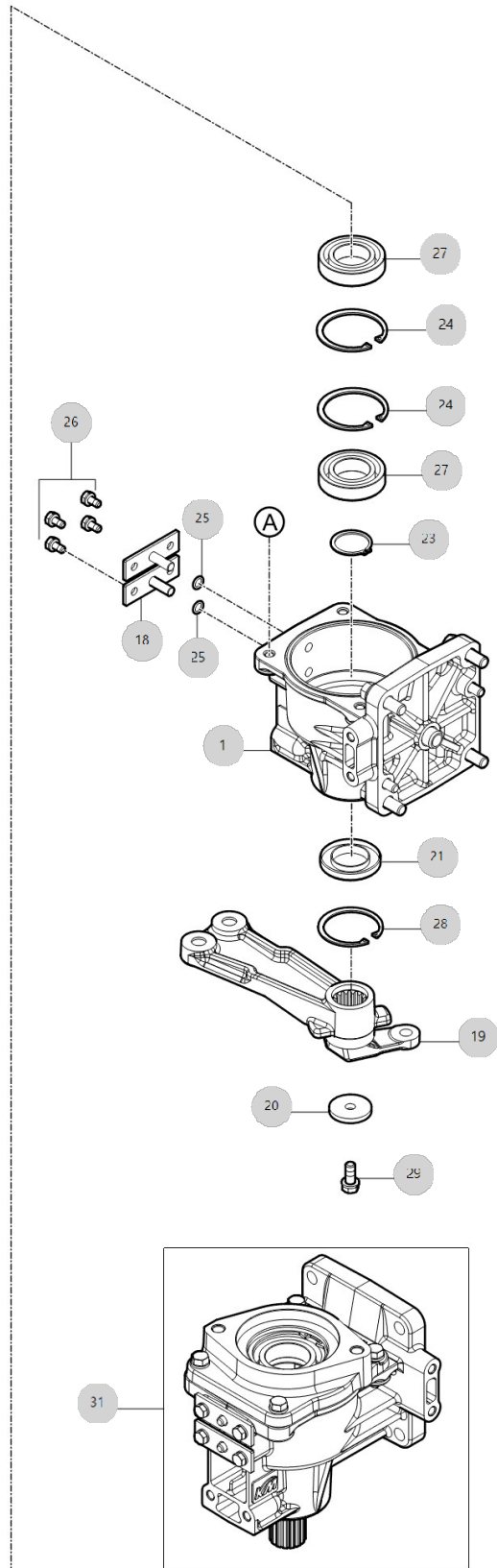
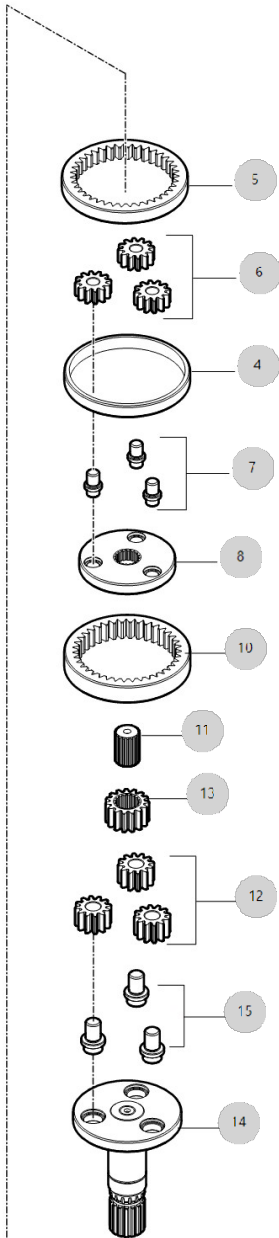
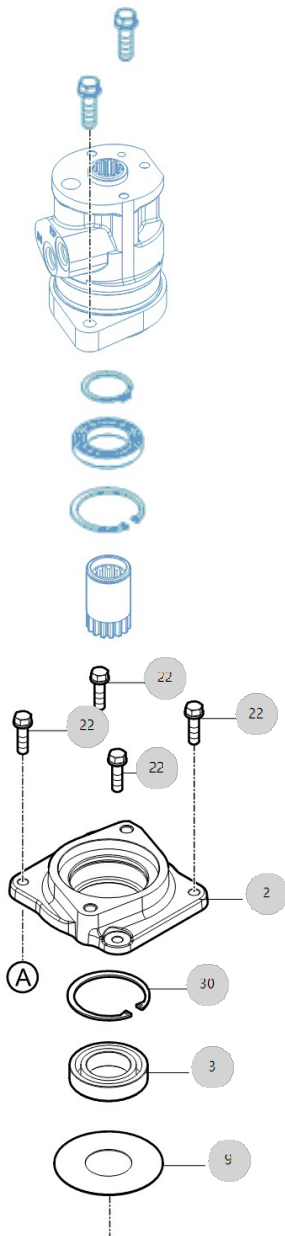

D03010 RGO-660G 6조산파승 용이양기(AE00183)	스티어링 구동	년/월 2024-05-13
--	----------------	-------------------

순번 (NO)	부품번호 (PART NO)	품명 (PART NAME)	품명 (PART NAME)	수량 (QTY)	규격 (SPEC)	비고 (REMARK)
1	RN73010000B1	스티어링 케이스	CASE, STEERING	1		
1	RN73010000C1	스티어링 케이스	CASE, STEERING	1		
2	RA00016611A	스티어링 케이스 커버_ALDC	STEERING CASE COVER	1		
2	RA00016611B	스티어링 케이스 커버_ALDC	STEERING CASE COVER	1		
3	TA00059305A	볼베어링(6007)_OP	BALL BEARING	1		
4	RA00016568A	링기어 간격칼라	SPACER COLLAR, RING GEAR	1		
5	RA00017766A	인터널 기어_상 39T	INTERNAL GEAR_UPPER 39T	1		
6	RA00017767A	유성기어_상 12T	PLANETARY GEAR_UPPER 12T	3		
7	RA00017768A	캐리어_650	CARRIER_650	1		
8	RA00017769A	유성기어 핀_상	PLANETARY GEAR PIN_UPPER	3		
9	RA00020488A	간격판 상	SEPERATOR UPPER	1		
10	RA00017770A	인터널 기어_하 39T	INTERNAL GEAR_LOWER 39T	1		
11	RN73110000A4	스플라인	SPLINE	1		
12	RA00017771A	유성기어_하 12T	PLANETARY GEAR_LOWER 12T	3		
13	RA00017772A	썬기어_600 15T	SUN GEAR_600 15T	1		
14	RA00017773A	출력축_650	OUTPUT SHAFT_650	1		
15	RA00017774A	유성기어 핀_하	PLANETARY GEAR PIN_LOWER	3		
18	RN73180000B4	고정판 조합	PIN ASSY, FIX	2		
19	RA00020908A	벨 크랭크_650	BELL CRANK_650	1		
19	RA00020908B	벨 크랭크_650	BELL CRANK_650	1		
20	RR62020000B4	와셔8.5x35x4.5	WASHER 8.5X35X4.5	1	T4.5	
21	24421-305008	오일실TC305008	OIL SEAL(TC305008)	1	TC305008	
22	26013-080302	와셔조립육각볼트	WASHER	4	M8XP1.25X30	
23	22242-000300	축형C형스냅링A종	SNAP RING	1	D30	
24	22252-000550	구멍용C형스냅링A종	C-TYPE RETAINING RING	2	D55	
25	24311-000080	O-링 495-8	O-RING, DYNAMIC (Φ8)	2	P8	
26	26013-060122	와셔조립육각볼트	HEXA BOLT(SW)	4	M6XP1.0X12	
27	TA00059300A	볼베어링(6006)_OP	BALL BEARING	2		
28	22252-000500	구멍용스냅링 50	RING, CIRCLIP (Φ 50)	1	D50	
29	26013-080202	와셔조립육각볼트	SCREW,CAPTIVE WASHER CAP	1	M8XP1.25X20	
30	22252-000620	구멍용C형스냅링A종	C-TYPE RETAINING RING	1	D62(구멍용)	
31	RA00017702A	스티어링부 조합_650	.	1		
31	RA00017702B	스티어링부 조합_650	.	1		

D03030

RGO-660G 6조산파승
용이앙기(AE00183)

스티어링 케이스

년/월

2024-05-13

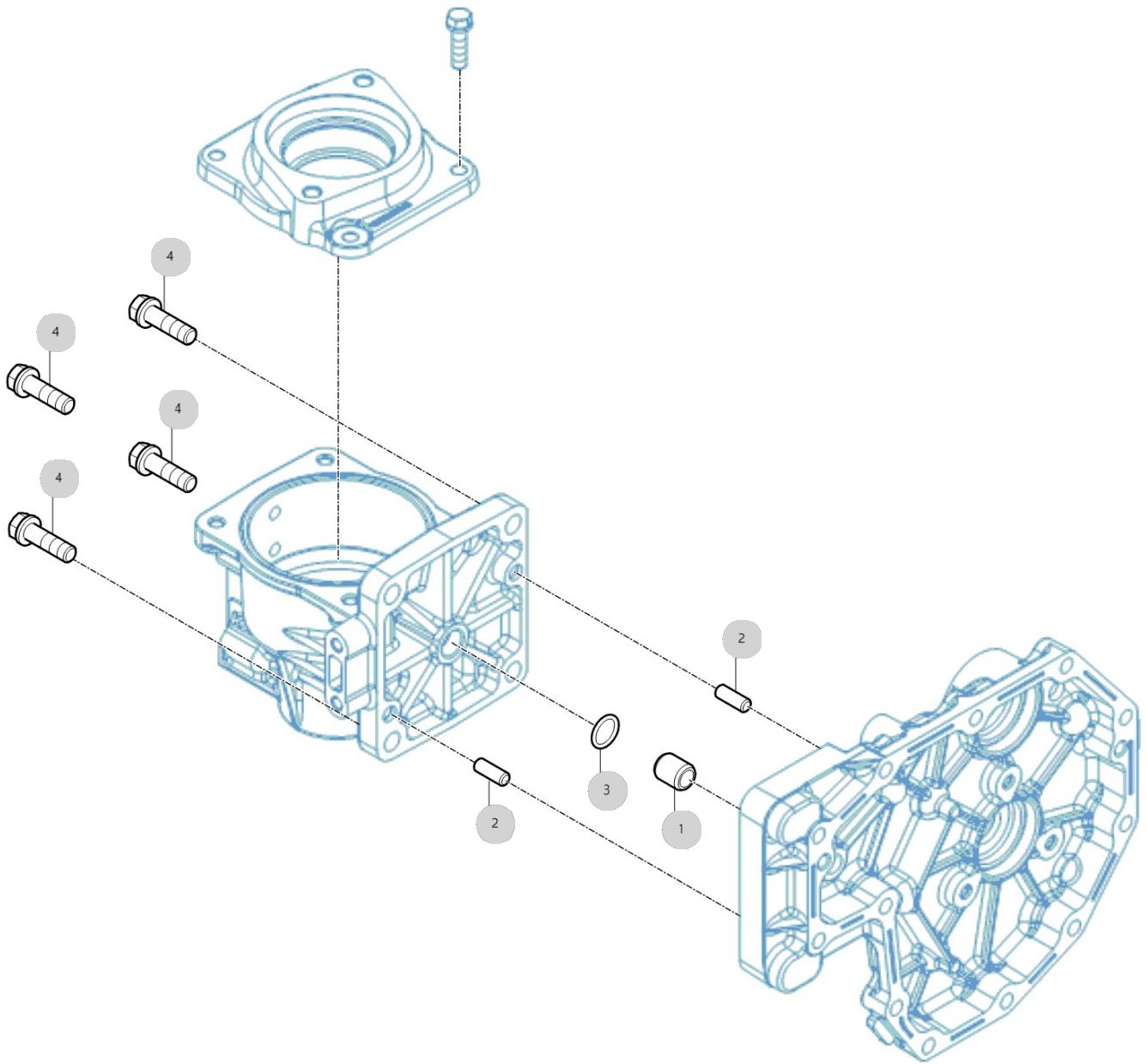

D03040

RGO-660G 6조산파승
용이앙기(AE00183)

트랙로드

년/월

2024-05-13

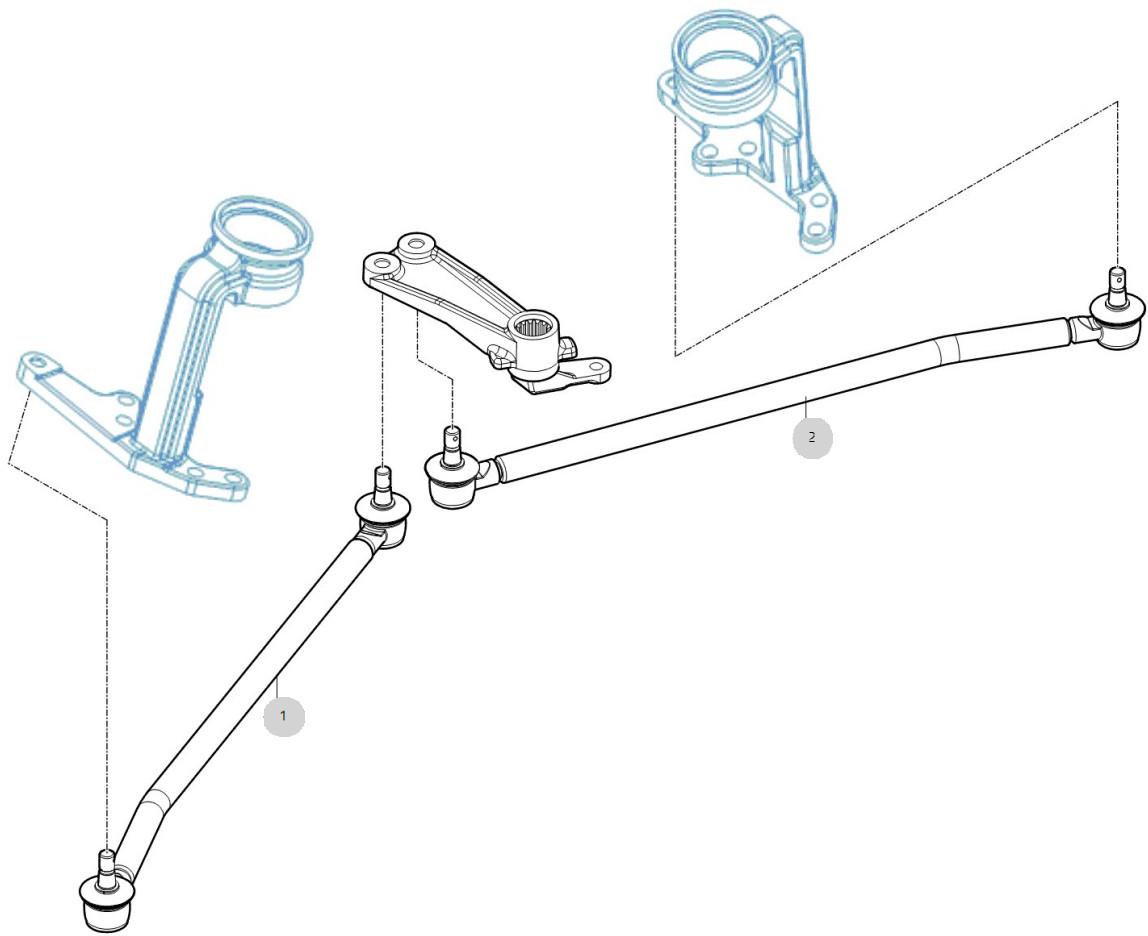

D03050

RGO-660G 6조산파승
용이앙기(AE00183)

사이드 클러치 조작

년/월

2024-05-13

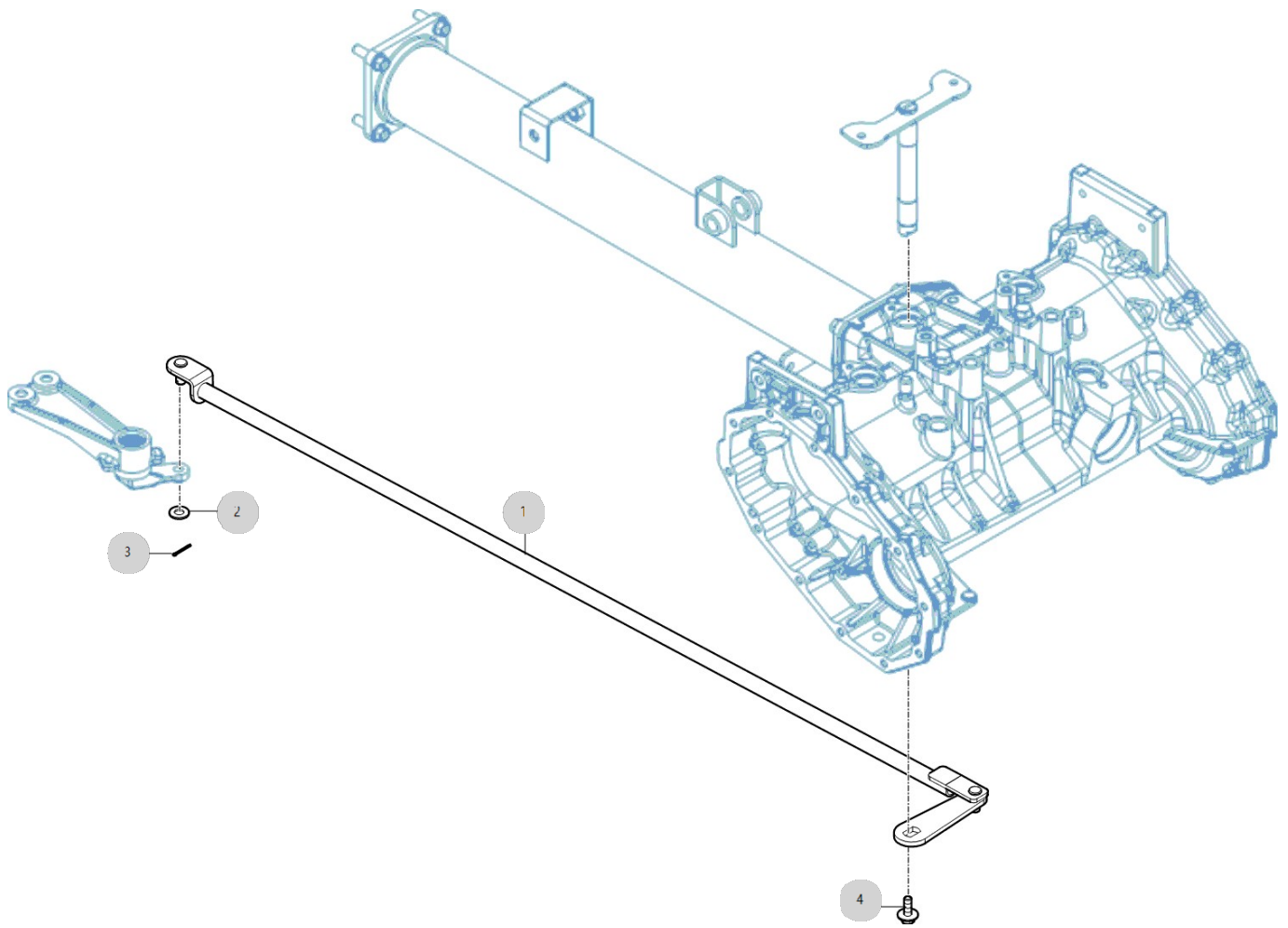

D03060

RGO-660G 6조산파승
용이앙기(AE00183)

핸들, 핸들고정레버

년/월

2024-05-13

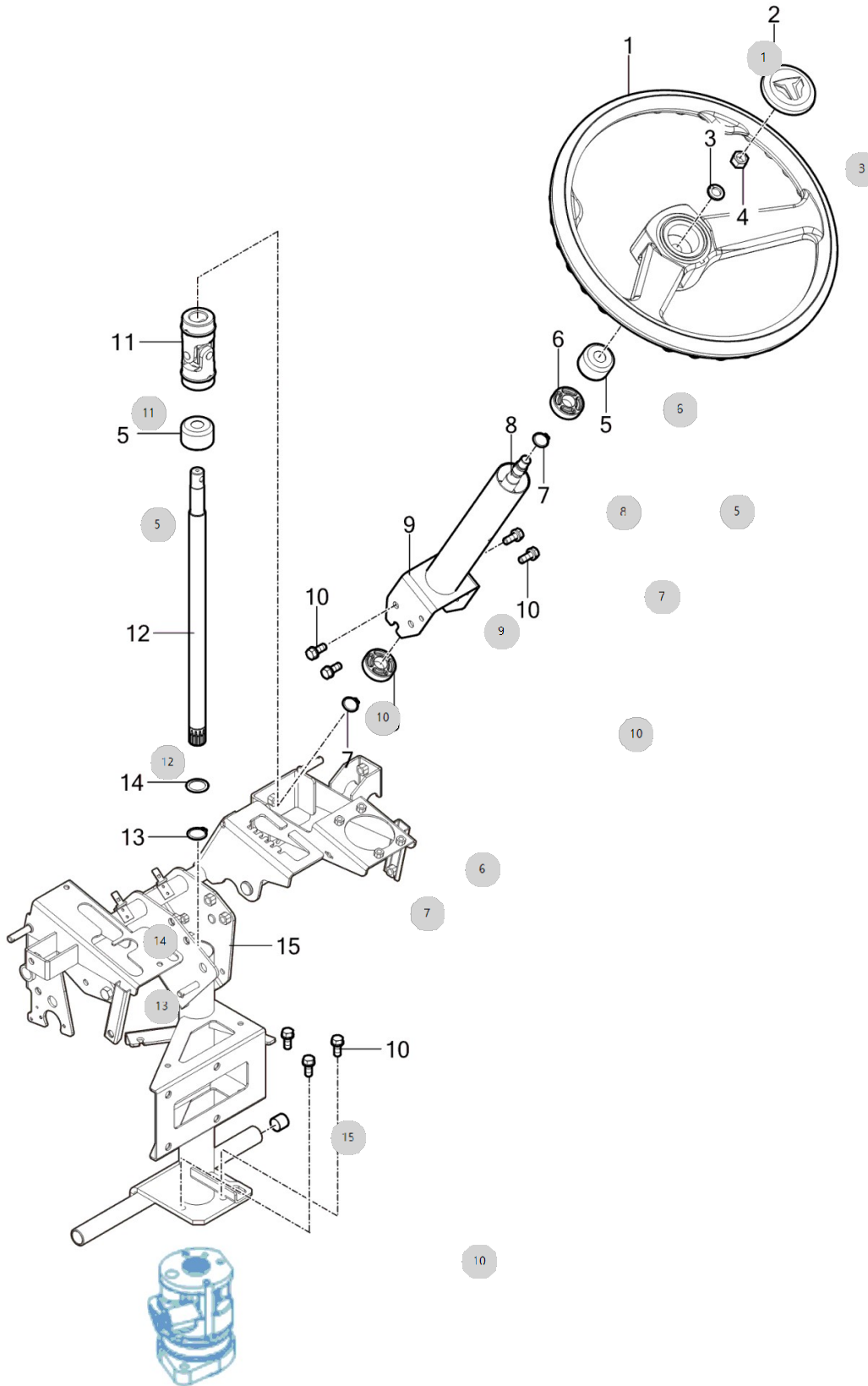

<p>D03060 RGO-660G 6조산파승 용이앙기(AE00183)</p>	<p>핸들,핸들고정레버</p>	<p>년/월 2024-05-13</p>
--	------------------	---------------------------

순번 (NO)	부품번호 (PART NO)	품명 (PART NAME)	품명 (PART NAME)	수량 (QTY)	규격 (SPEC)	비고 (REMARK)
1	RN75010000C2	스티어링 핸들	HANDLE	1		
2	1164401230	스티어링캡(TYM)	CAP(TYM), STEERING WHEEL	1		
3	22217-120000	스프링와셔	WASHER	1	M12	
4	26737-120002	너트(M12)	NUT M12	1	M12X1.25	
5	RR63080000A4	칼럼부시	BUSH, COLUMN	2		
6	RR63070000A4	샤프트부시	BUSH, SHAFT	2		
7	22242-000170	축형C형스냅링A중	SNAPRING	2	D17(축용)	
8	RA00018740B	스티어링축_상	SHAFT, STEERING(UPPER)	1		
9	RA00019727B	핸들 칼럼 상 조합_650	HANDLE COLUMN_UPPER ASSY_650	1		
10	26013-080202	와셔조립육각볼트	SCREW,CAPTIVE WASHER CAP	7	M8XP1.25X20	
11	RR63050000B4	조인트	JOINT NUT-C-16	1		
12	RA00019810C	스티어링축_하	STEERING SHAFT_LOWER	1		
13	22242-000200	축용스냅링20	SNAP RING, SHAFT (Φ 20)	1	D20(축용)	
14	RN37160000A4	라이너 20x27x1	LINER 20X27X1	1	T1.0	
15	RA00019728E	핸들 칼럼 하 조합_650	HANDLE COLUMN_LOWER ASSY_650	1		
16	RA00022673B	힌지판 조합_좌	HINGE PLATE ASSY_L	1		
17	RA00022676B	힌지판 조합_우	BONNET PLATER ASSY	1		
18	RA00022681A	단볼트 M8X20	BOLT M8X20	2		
19	RA00022788B	본네트 연결판_좌	BONNET CONNECT PLATE_L	1		
20	RA00022789B	본네트 연결판_우	BONNET CONNECT PLATE_R	1		
21	26014-080202	와셔조립육각볼트	BOLT(+SW,PW)	2	M8XP1.25X20	

D04010

RGO-660G 6조산파승
용이앙기(AE00183)

브레이크

년/월

2024-05-13

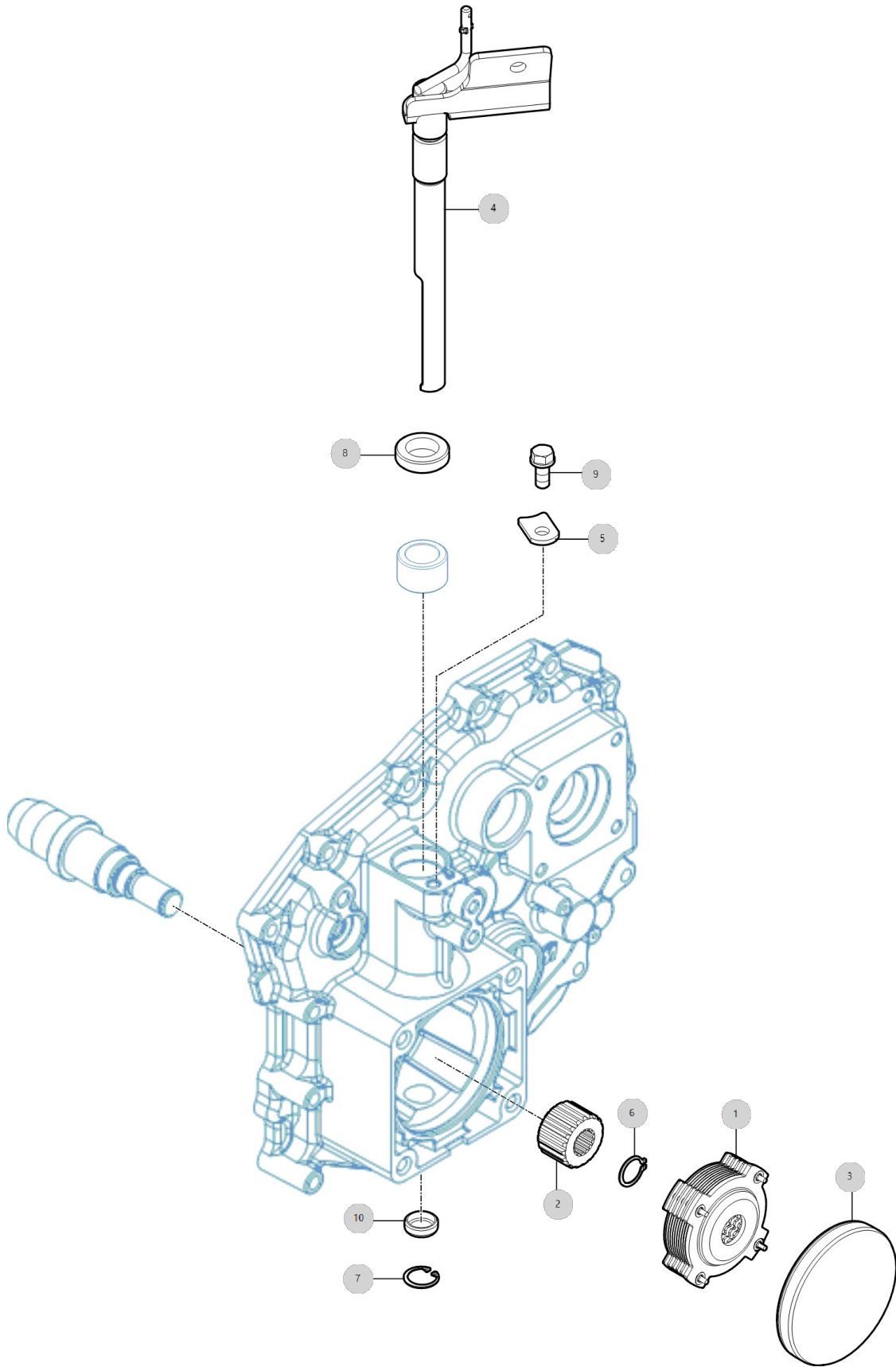

D04020

RGO-660G 6조산파승
용이양기(AE00183)

브레이크페달, 로드, 주차

년/월

2024-05-13

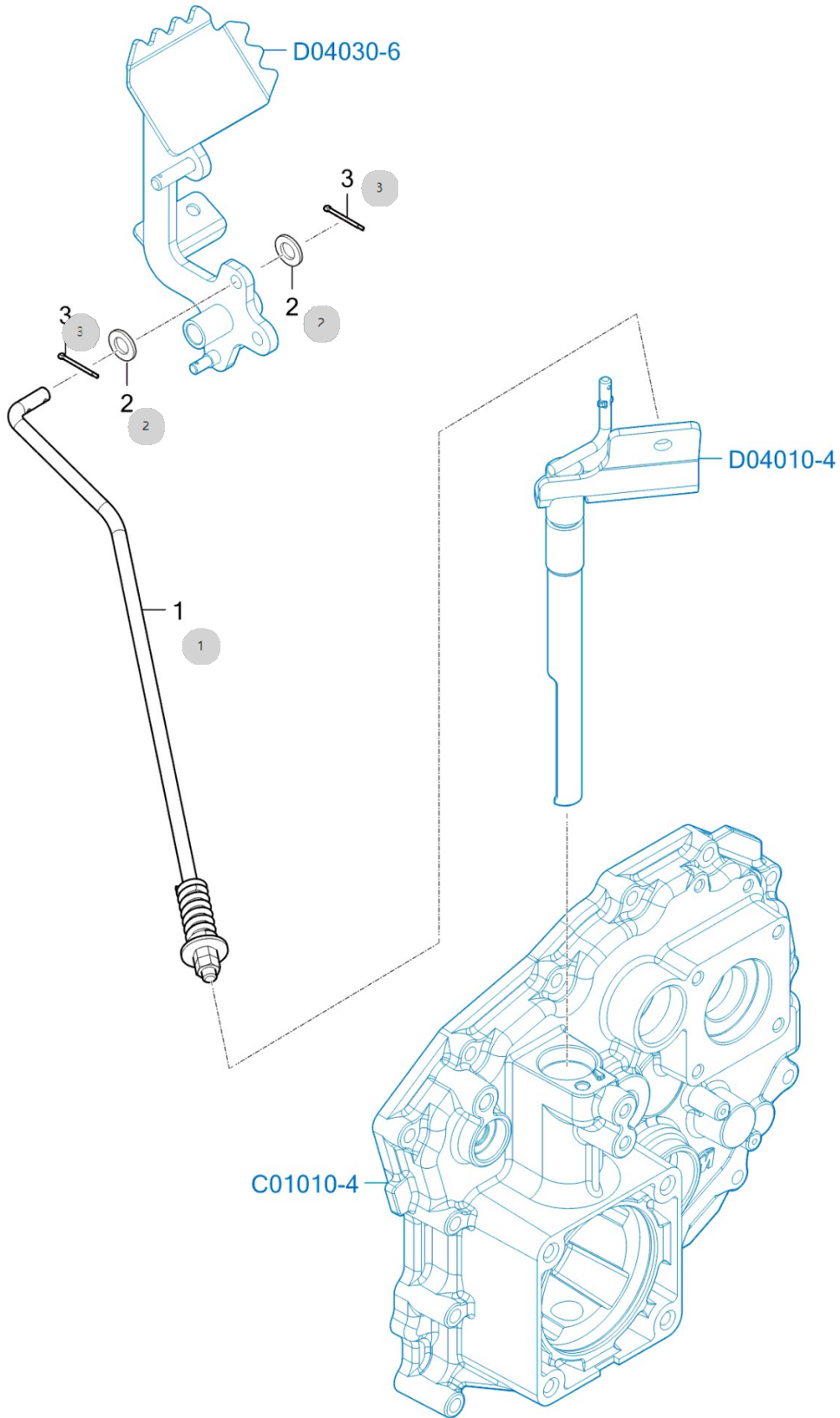

D04021

RGO-660G 6조산파승
용이양기(AE00183)

주클러치 조작

년/월

2024-05-13

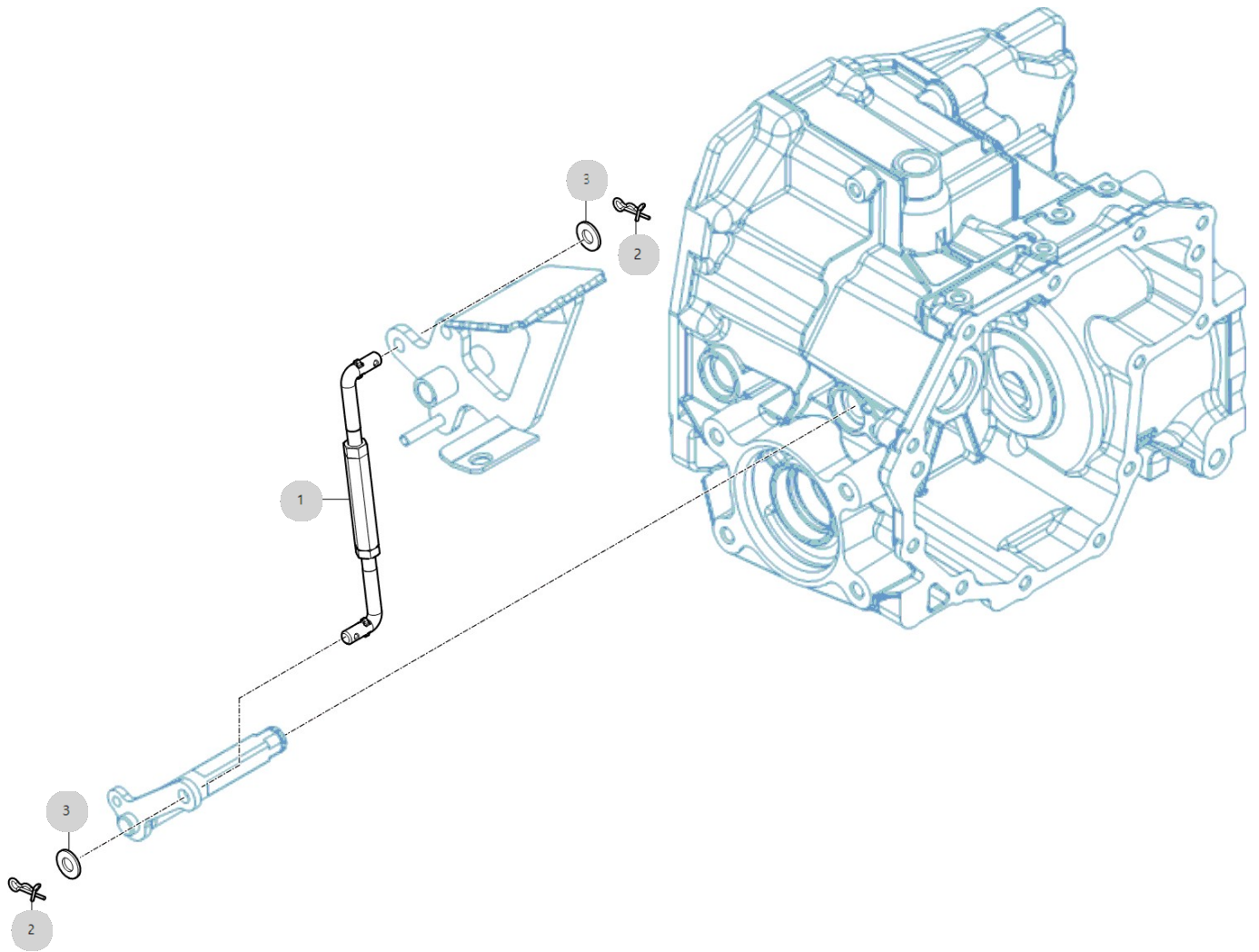

D04030

RGO-660G 6조산파승
용이앙기(AE00183)

브레이크 페달

년/월

2024-05-13

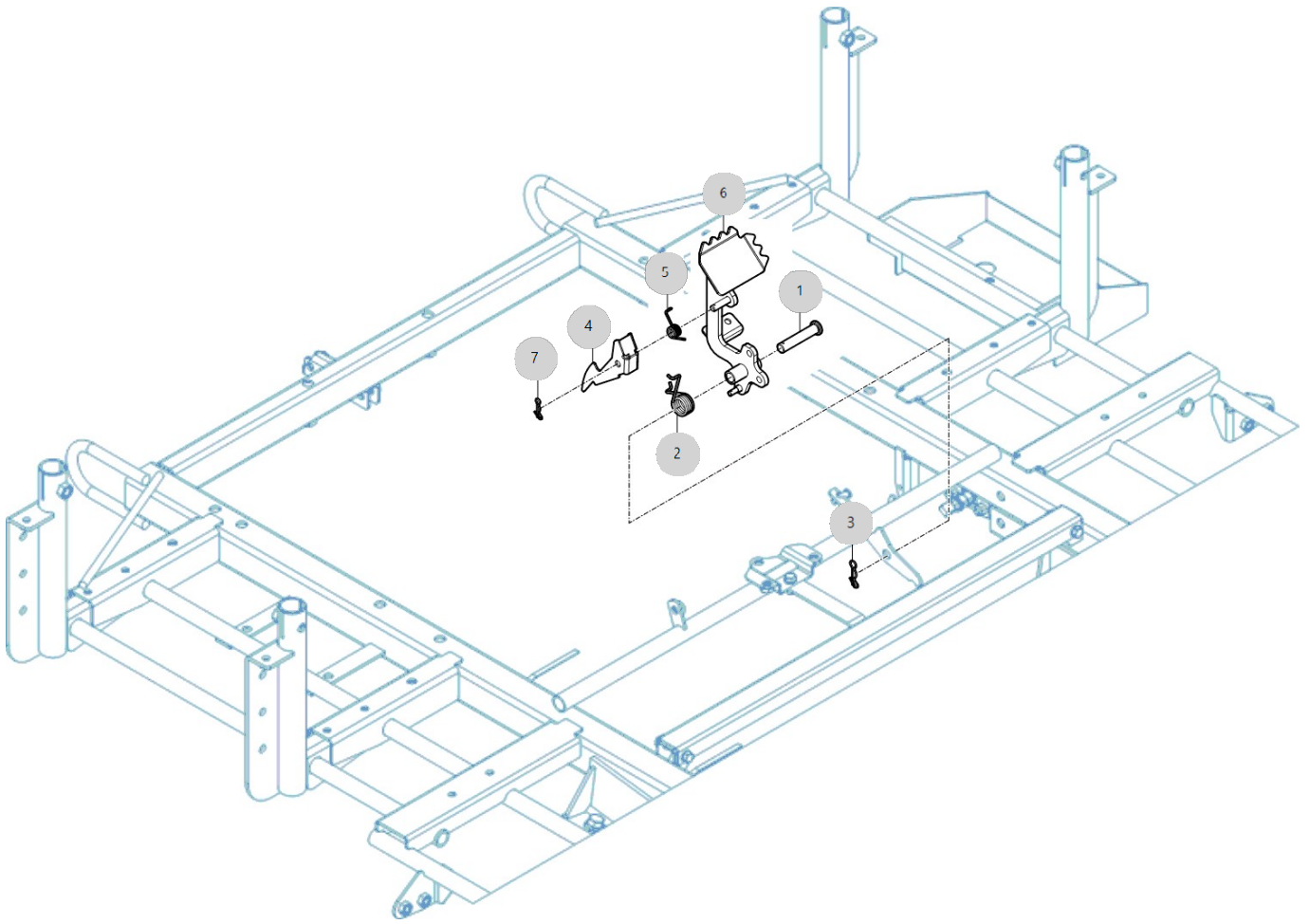

D05010

RGO-660G 6조산파승
용이앙기(AE00183)

전차륜 650

년/월

2024-05-13

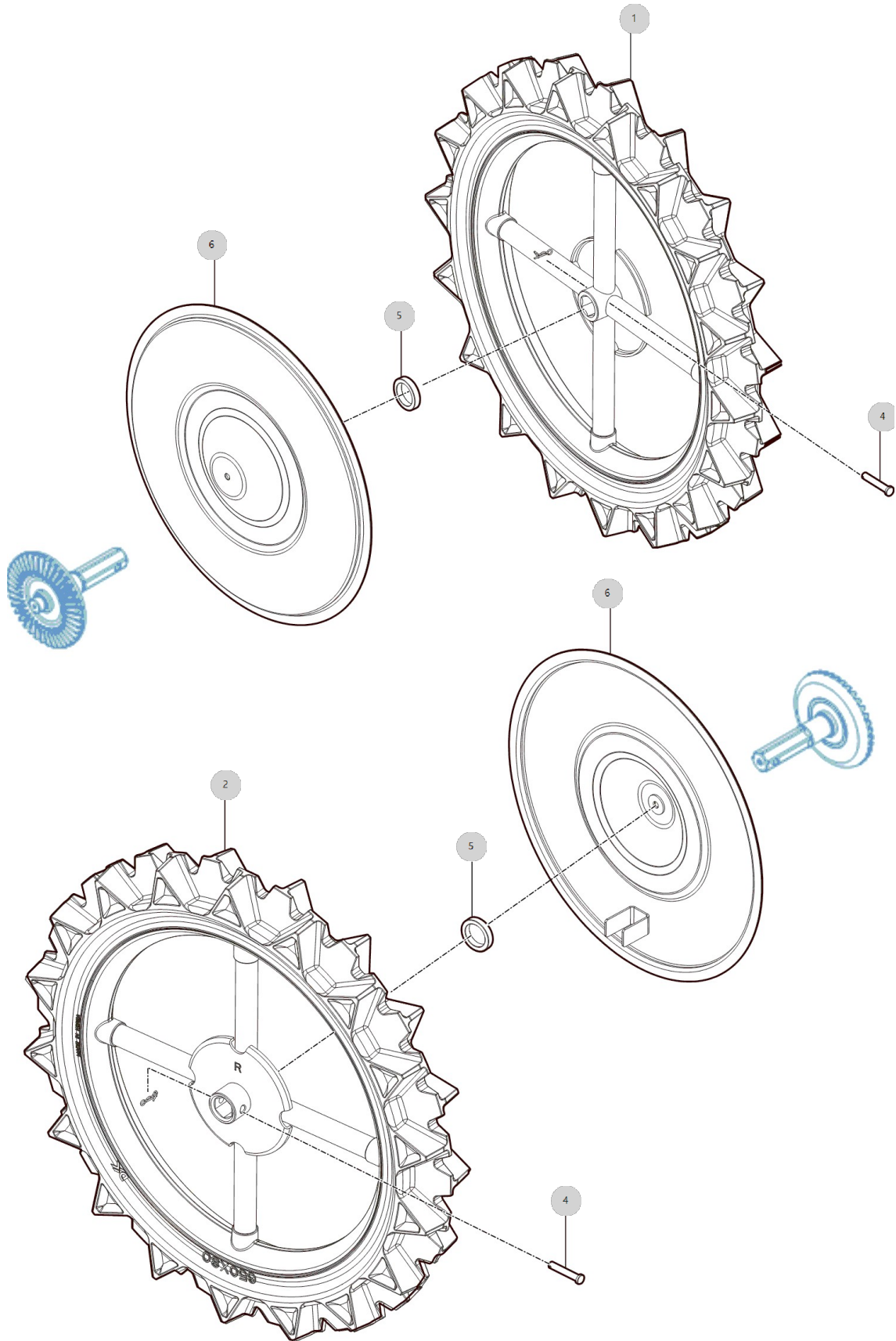

D05030

RGO-660G 6조산파승
용이앙기(AE00183)

후차륜 950

년/월

2024-05-13

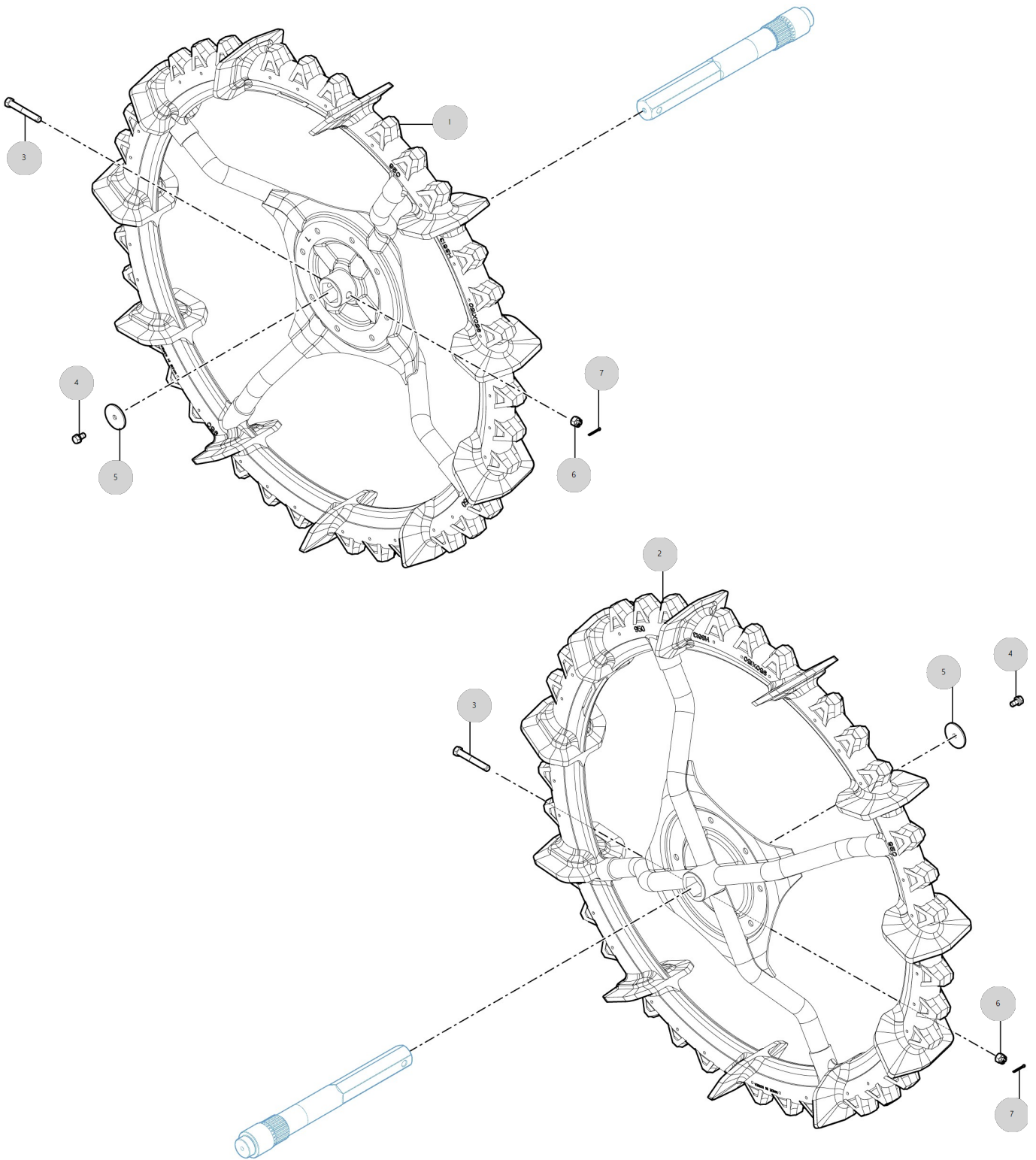

E01010

RGO-660G 6조산파승
용이양기(AE00183)

유압펌프

년/월

2024-05-13

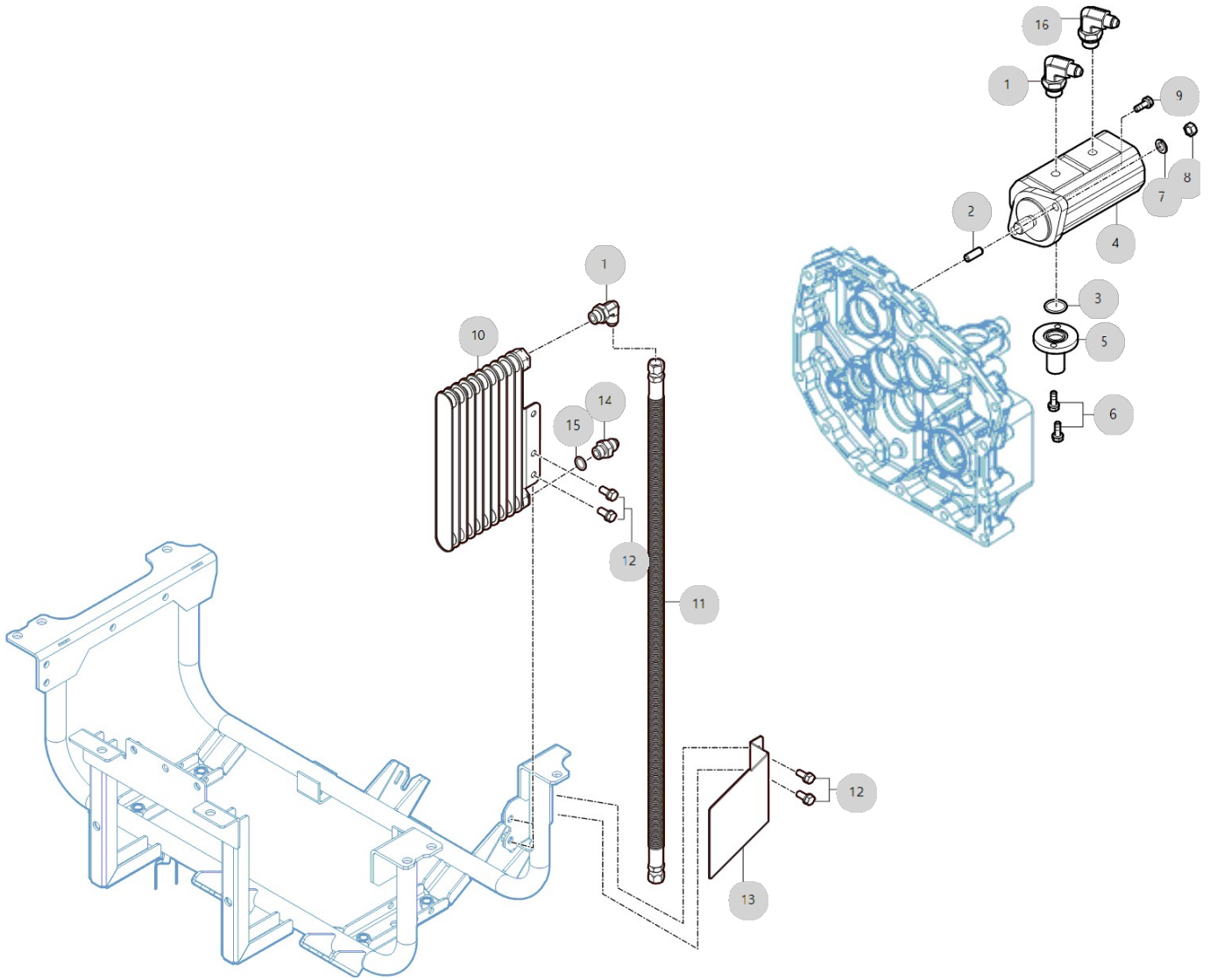

E01020

RGO-660G 6조산파승
용이양기(AE00183)

컨트롤밸브

년/월

2024-05-13

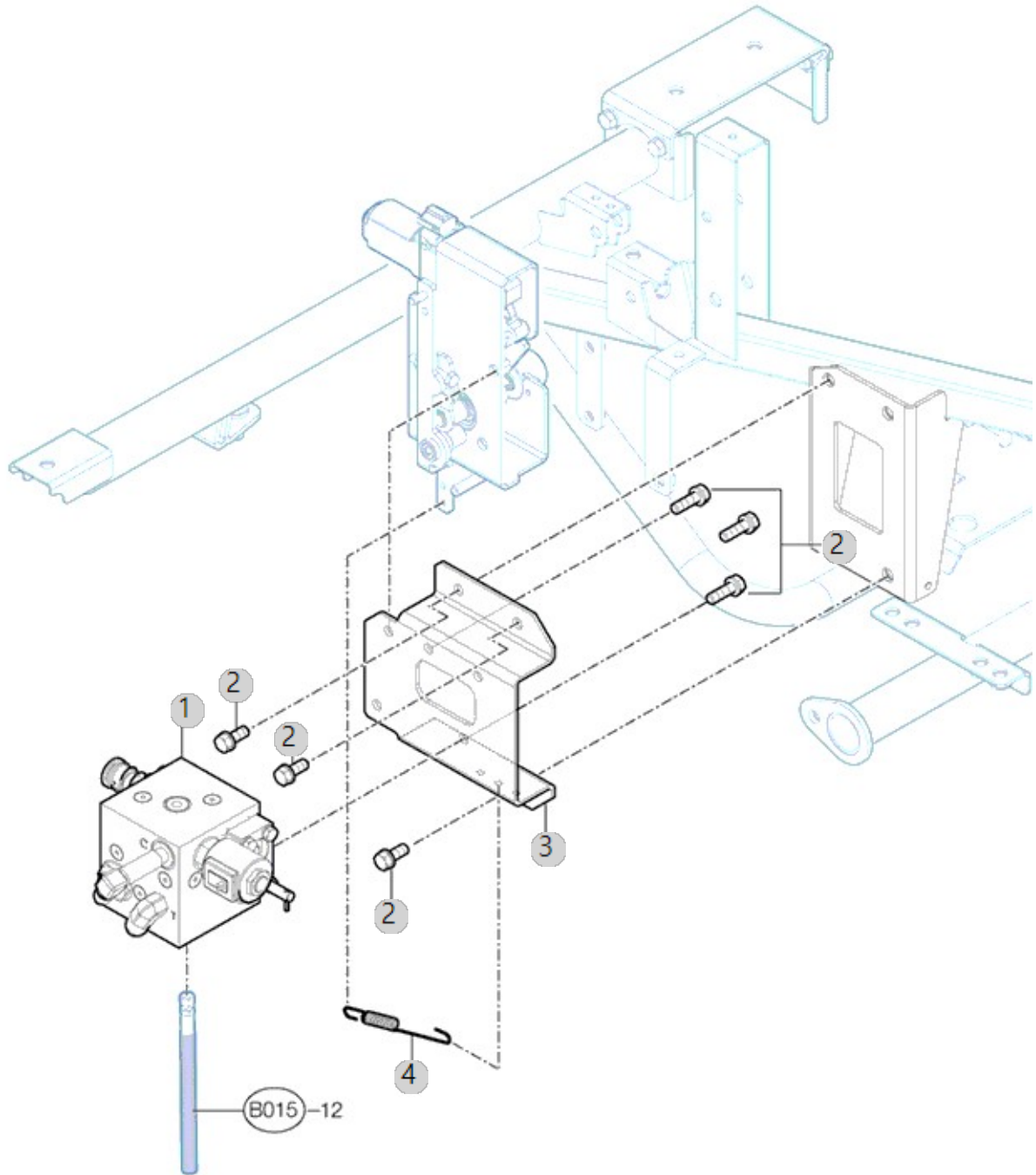

E01021

RGO-660G 6조산파승
용이앙기(AE00183)

컨트롤밸브 모터제어 모듈조합

년/월

2024-05-13

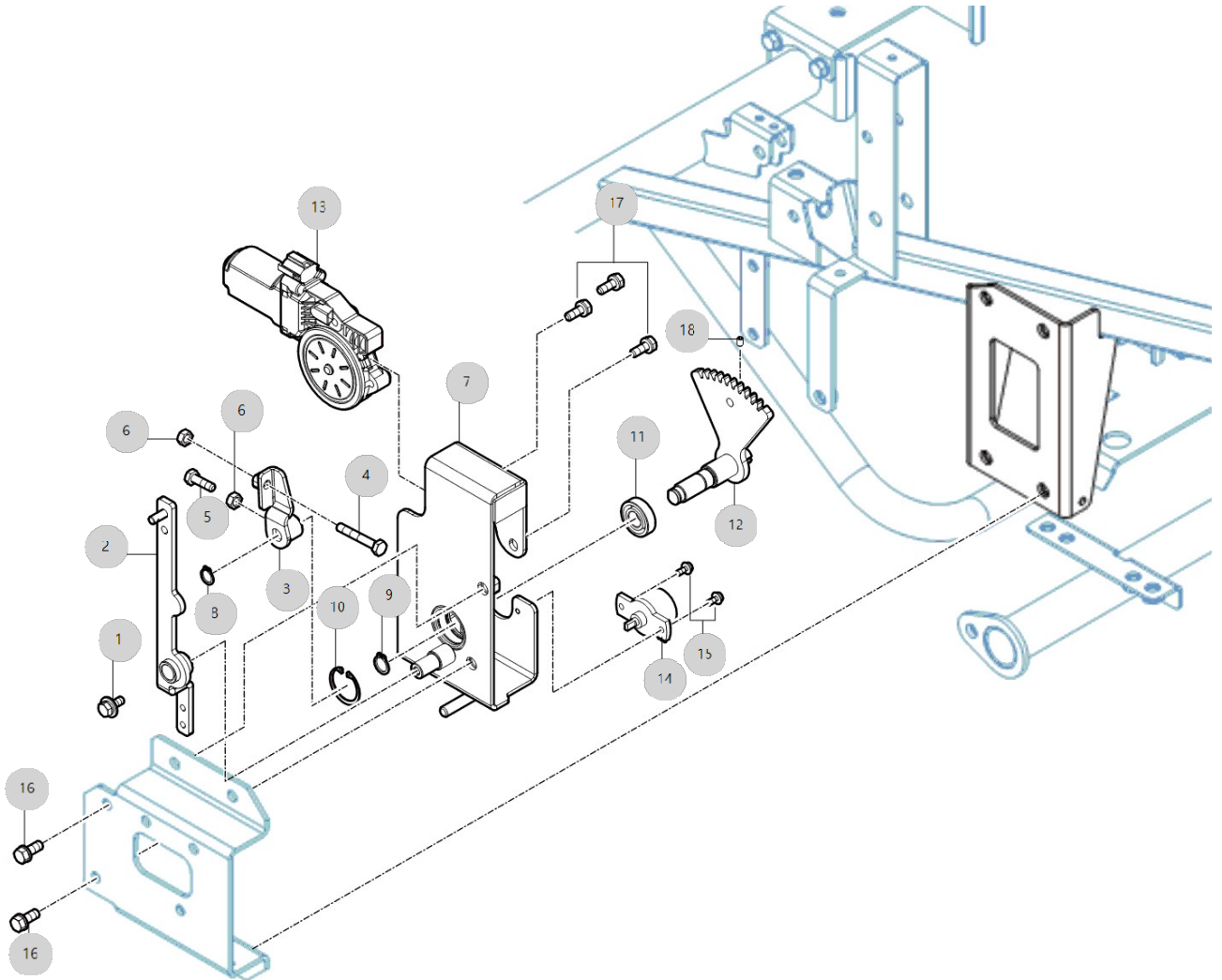

E01040

RGO-660G 6조산파승
용이양기(AE00183)

토크제너레이터

년/월

2024-05-13

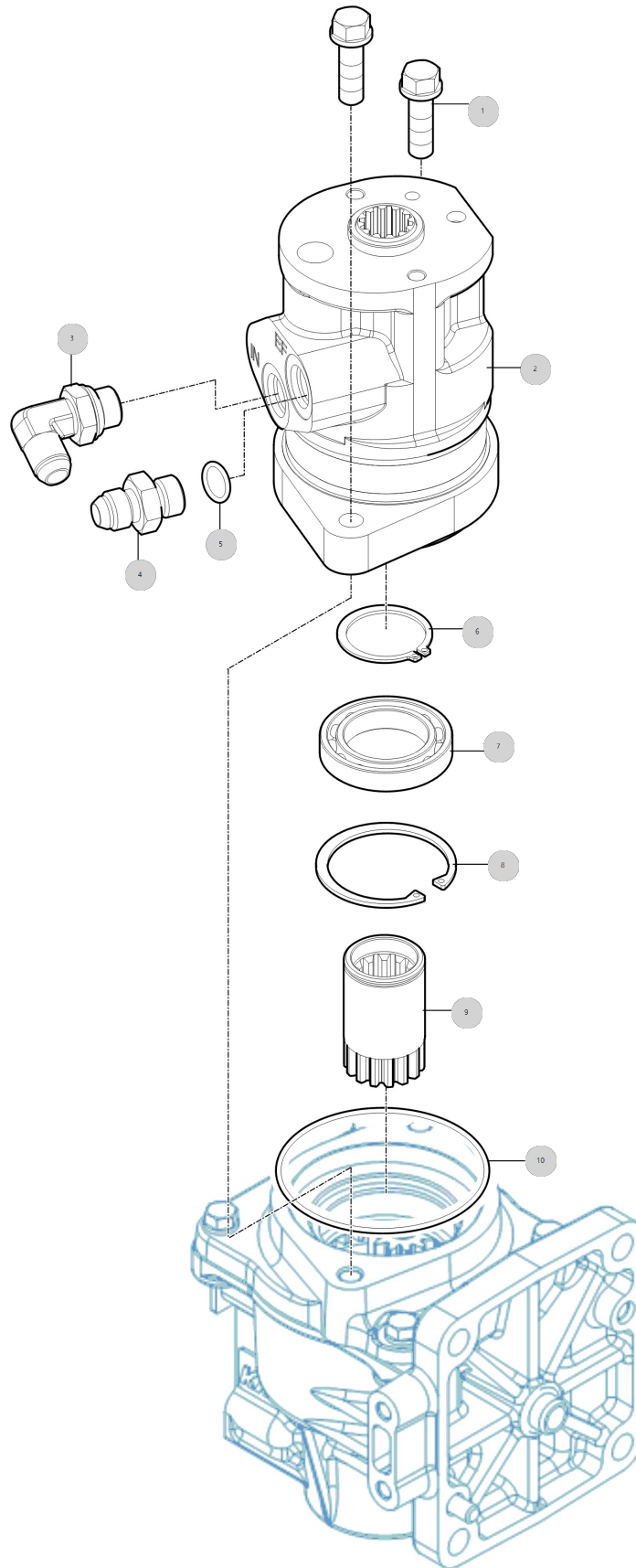

E01050

RGO-660G 6조산파승
용이앙기(AE00183)

에어브리더

년/월

2024-05-13

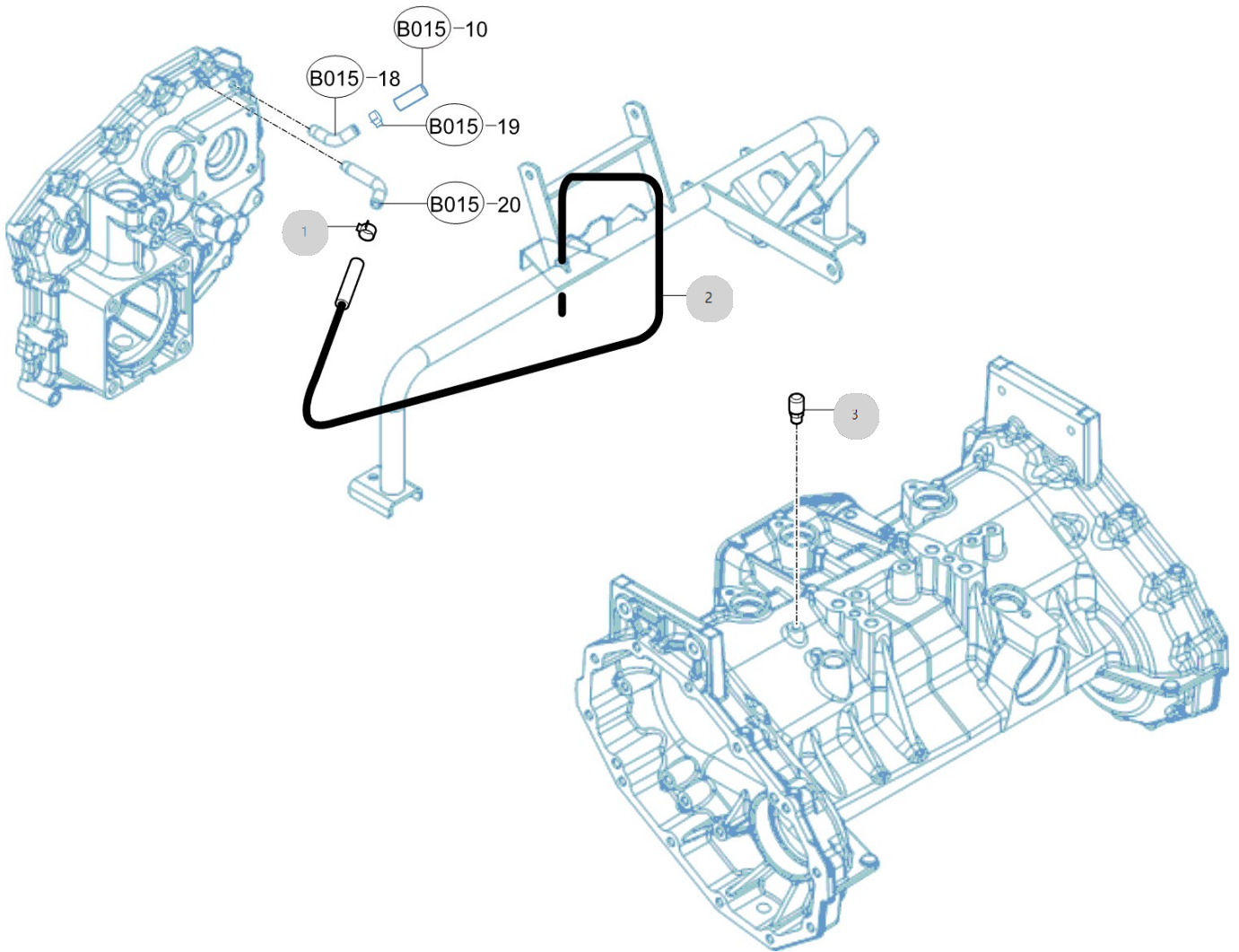

E01060

RGO-660G 6조산파승
용이앙기(AE00183)

승강실린더

년/월

2024-05-13

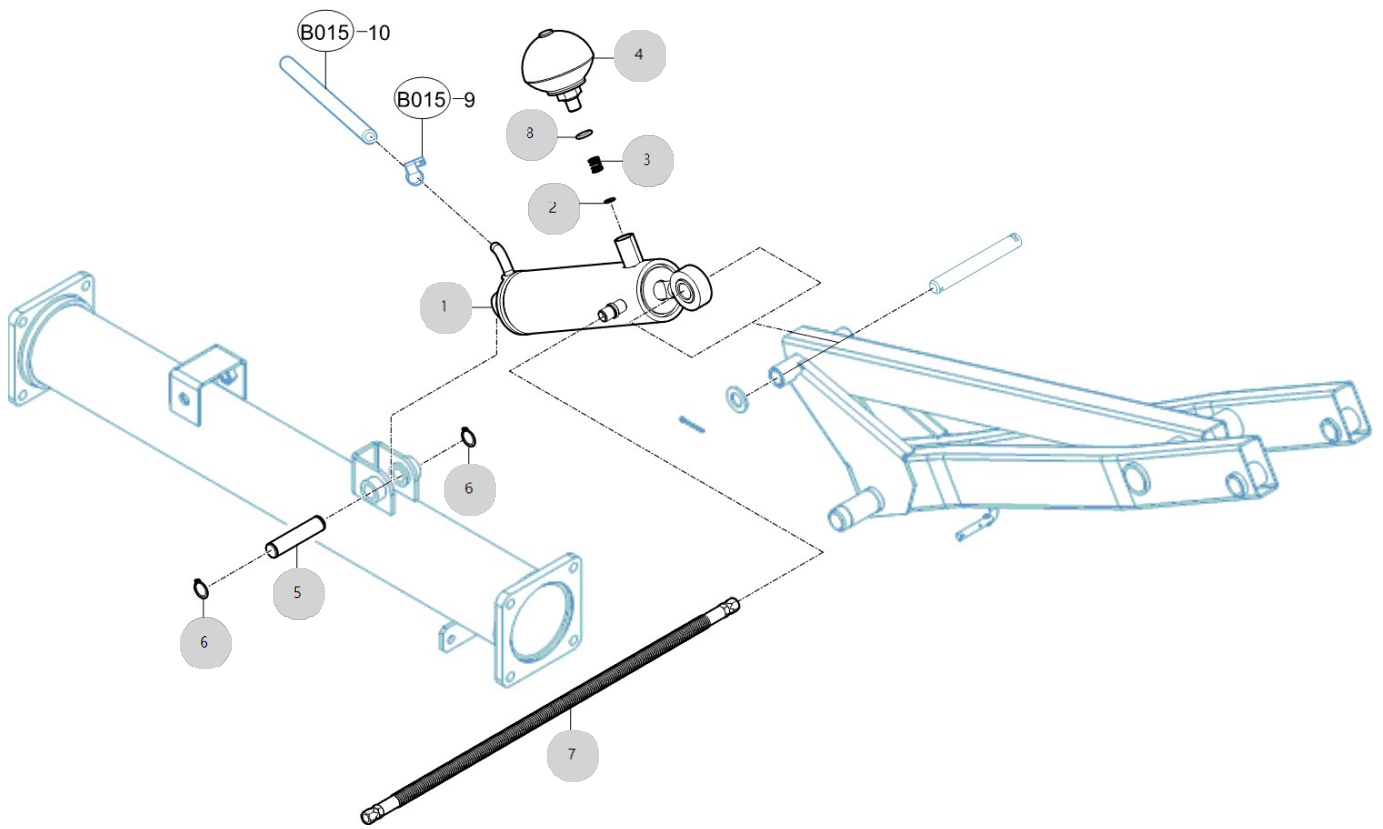

E01070

RGO-660G 6조산파승
용이양기(AE00183)

롤링실린더

년/월

2024-05-13

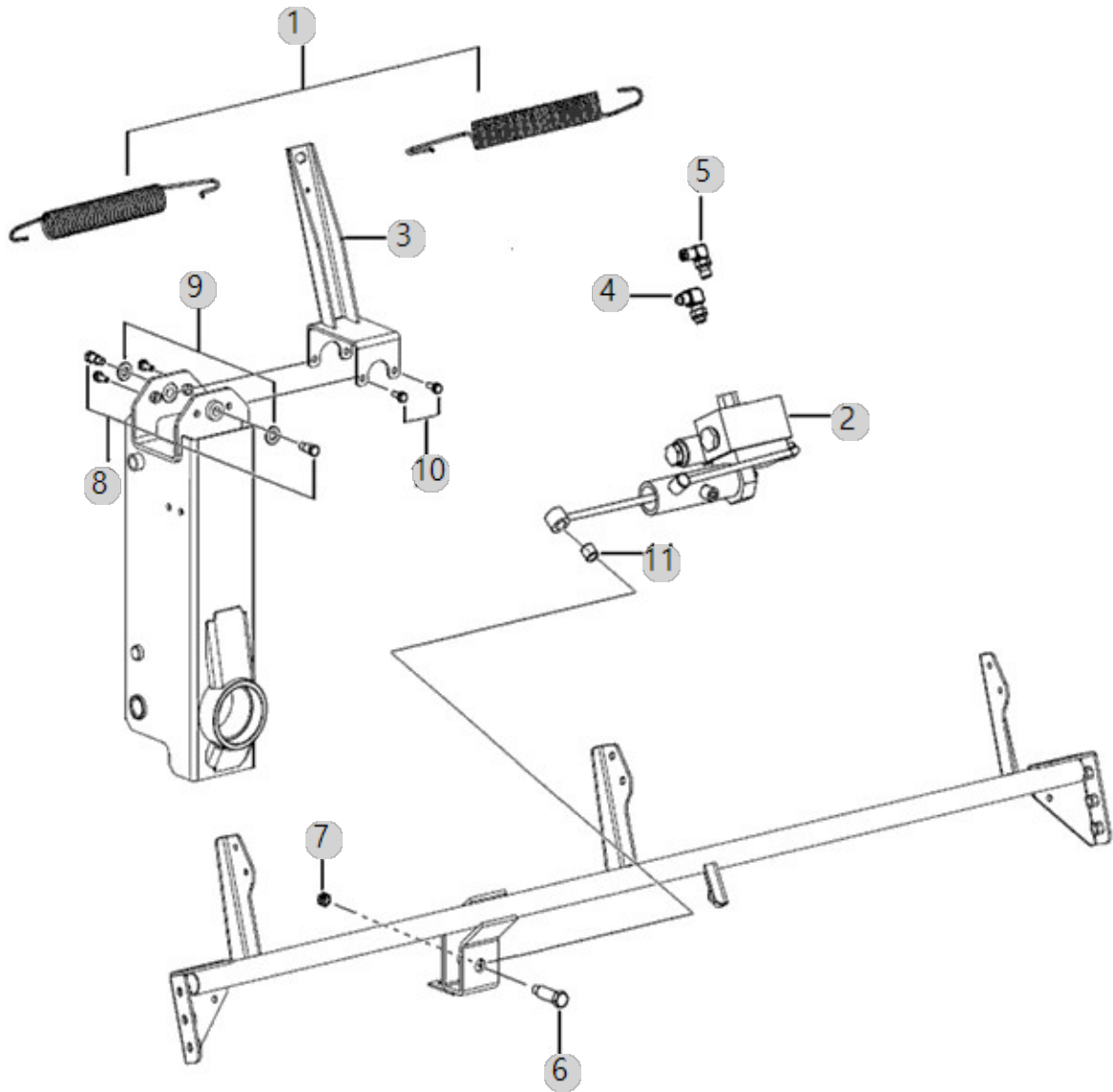

E01080

RGO-660G 6조산파승
용이양기(AE00183)

유압회로

년/월

2024-05-13

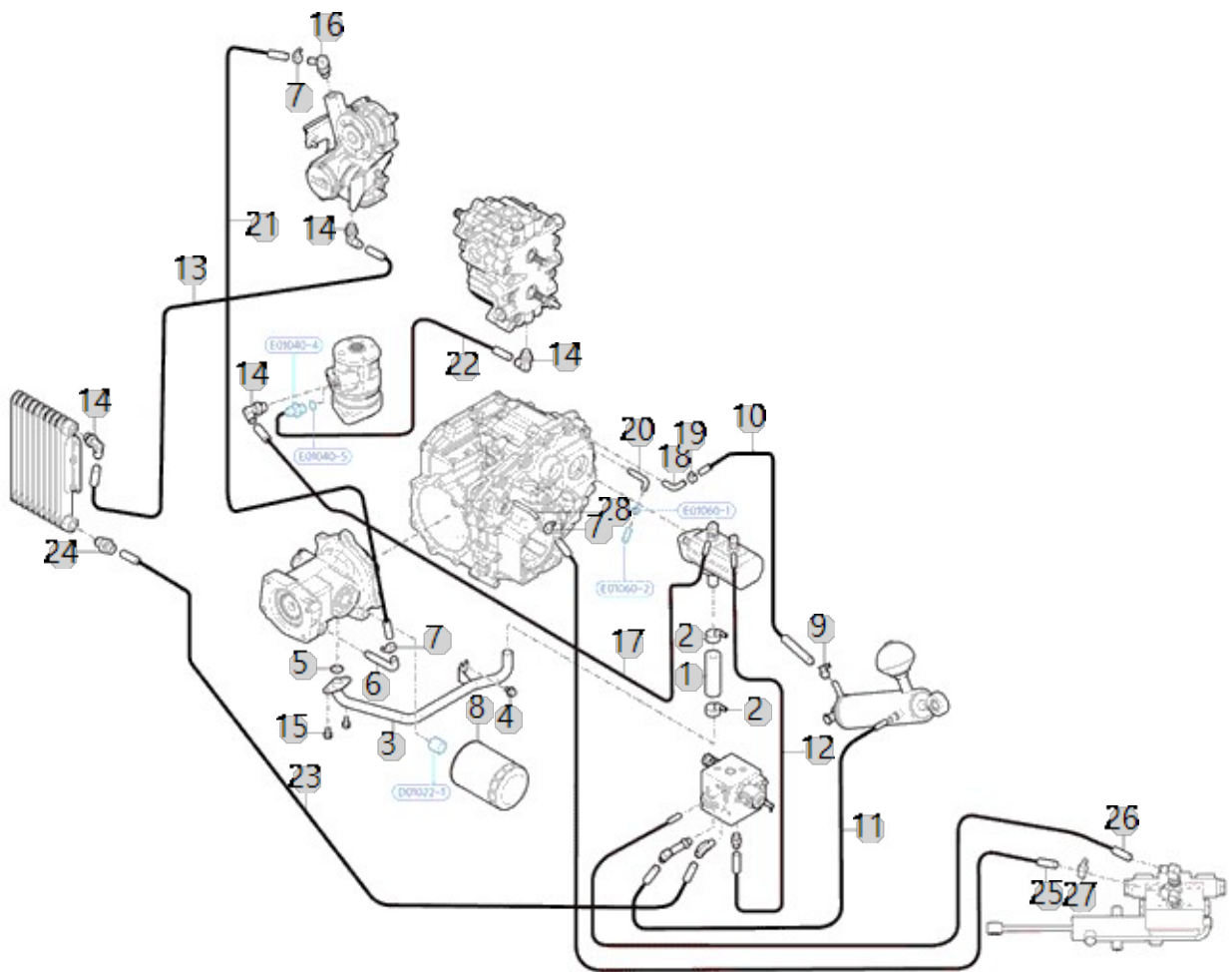

E01080 RGO-660G 6조산파승 용이양기(AE00183)	유압회로	년/월
		2024-05-13

순번 (NO)	부품번호 (PART NO)	품명 (PART NAME)	품명 (PART NAME)	수량 (QTY)	규격 (SPEC)	비고 (REMARK)
1	RN24030000A4	색션 호스 90	HOSE 90, SUCTION	1		
2	23000-028000	호스클립	Clamp, Hose (Φ28)	2		
3	RN24040000D3	색션파이프	PIPE, SUCTION	1		
4	26014-080162	와셔조립육각볼트	BOLT(+SW,PW)	1	M8X1.25X16	
5	RA00005998A	O-링 1924	O-RING 1924	1		
6	RN24050000C4	엘보우 파이프 1/4 80'	PIPE 1/4 80', ELBOW	1	D13.8XT2.3	
7	23000-019000	호스클립	CLAMP,HOSE	3	D19	
8	RN24010000A3	오일필터(RGO80용)	FILTER, OIL	1		
8	RN24010000B3	오일필터	FILTER, OIL	1		
9	23000-016000	호스클립	CLIP, V BAND	1	D16	
10	RA00019853A	드레인호스730	DRAIN HOSE 730	1		
10	RA00019853B	드레인호스730	DRAIN HOSE 730	1		
11	RA00018662A	유압호스700(PF1/4-PF1/4)	HYDRAULIC HOSE 700	1		
12	RRA4080000A3	유압호스830(PF1/4-PF1/4)	HYDRAULIC HOSE 830	1		
13	RA00004572B	유압호스850	HOSE 850, HYDRAULIC	1		
14	CEE4050000B4	자리부착엘보3/8	ELBOW(3/8)	5		
15	26013-080162	와셔조립육각볼트	BOLT	2	M8XP1.25X16	
16	RA00009228B	90호스엘보 (3/8)	90 ELBOW 3/8	1		
17	RA00019841A	유압호스780(PF3/8-PF3/8)	HYDRAULIC HOSE 780	1		
18	RR07080000B4	공기구멍파이프1/8	PIPE 1/8,BREATHER	1	D10.5	
19	23080-015000	호스클램프	HOSE CLAMP	1	D15	
20	RN24070000B4	공기구멍파이프1/8 50	PIPE 1/8, BREATHER	1	D10.5	
21	RA00021152A	드레인 호스 조합 650G	.	1		
22	RA00020057A	유압호스500(PF3/8-PF3/8)	HYDRAULIC HOSE 500	1		
23	RA00018548A	유압호스1500(PF3/8-PF3/8)	HOSE 1500, HYDRAULIC	1		
24	TTA3880000B4	커넥터PF3/8	CONNECT PF3/8	1	PF3/8	
25	RA00008559B	롤링퇴유호스조합(일체형)1790	OUTPUT HOSE ASSY 1780, ROLLING	1		
25	RA00008559C	롤링퇴유호스조합(일체형)1790	OUTPUT HOSE ASSY 1780, ROLLING	1		
25-1	RA00008560B	롤링퇴유호스1790	OUTPUT HOSE 1780, ROLLING	1		
25-1	RA00008560C	롤링퇴유호스1790	OUTPUT HOSE 1780, ROLLING	1		
25-2	RA00003050A	써래 퇴유호스 보호커버 1060	COVER 1060, HOSE PROTECTION, HARROW	1		
26	RA00008905B	유압호스 1340(일체형,TBS)	HOSE 1340, HYDRAULIC	1		
27	23000-190000	호스클립	HOSE CLAMP	2		
28	RA00000955B	엘보우 파이프 1/4 15'	PIPE 1/4 15', ELBOW	1	D13.8XT2.3	

F01010

RGO-660G 6조산파승
용이양기(AE00183)

프레임

년/월

2024-05-13

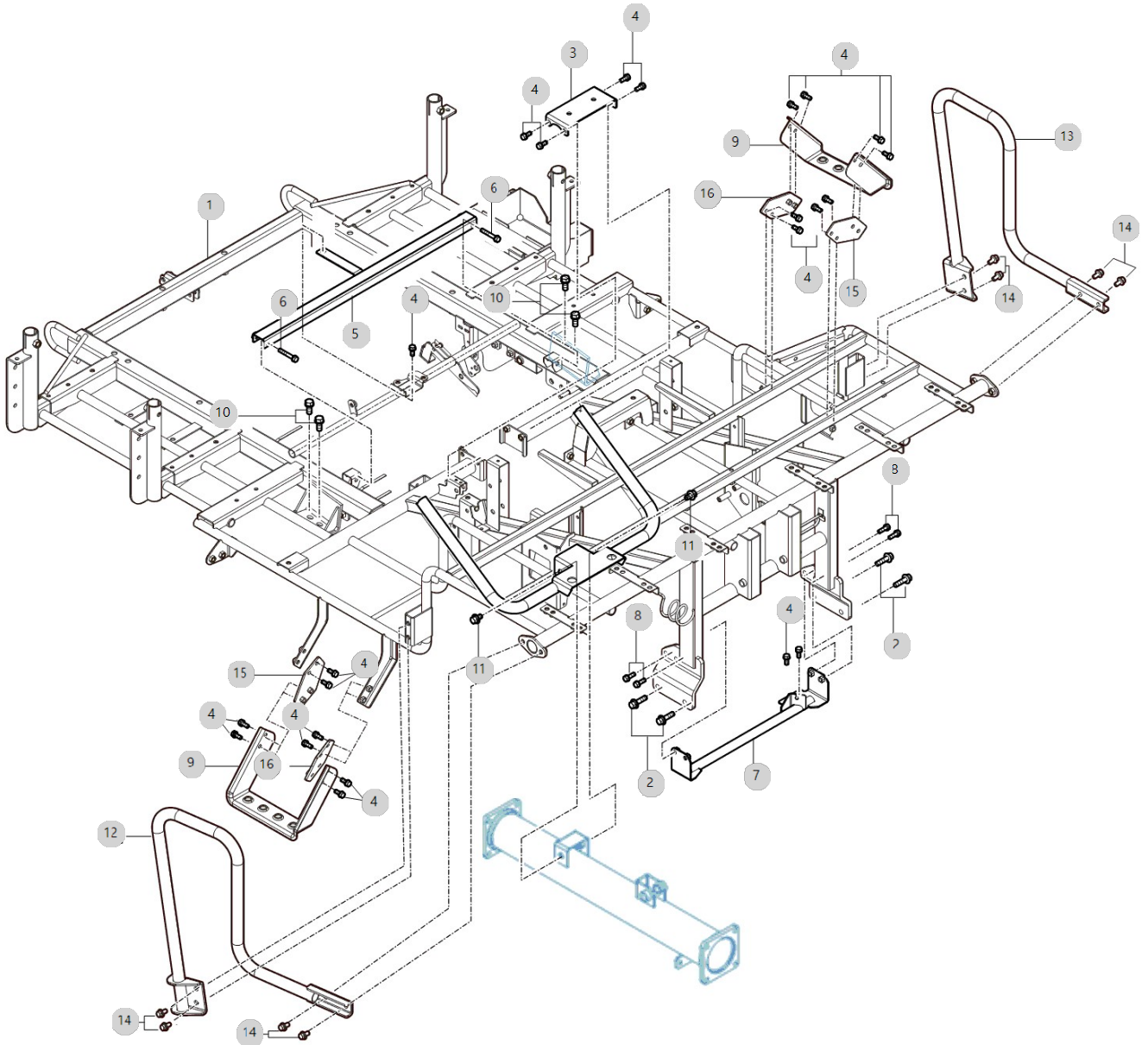

F01011

RGO-660G 6조산파승
용이앙기(AE00183)

감도 조절

년/월

2024-05-13

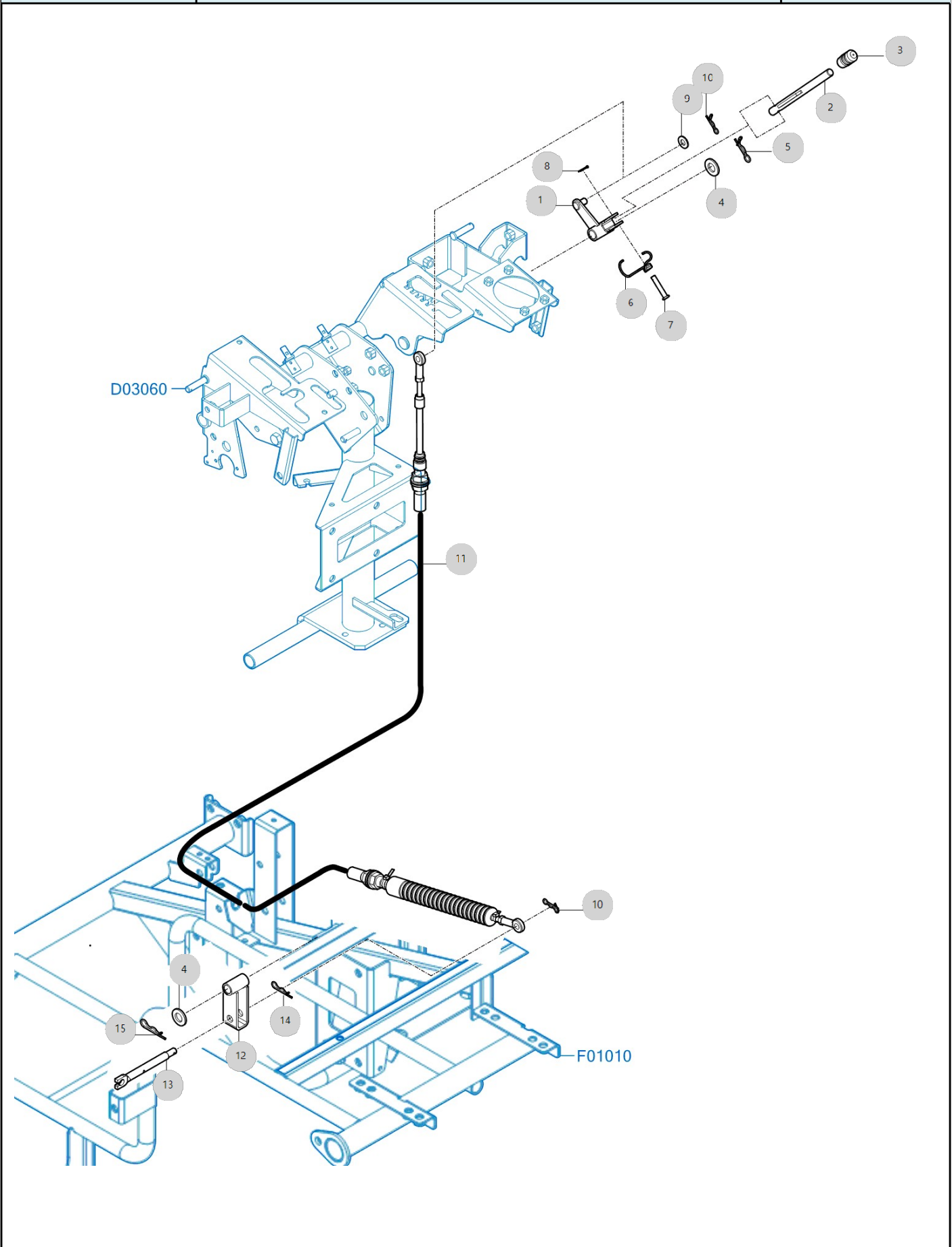

F01012

RGO-660G 6조산파승
용이앙기(AE00183)

유니트 클러치 레버

년/월

2024-05-13

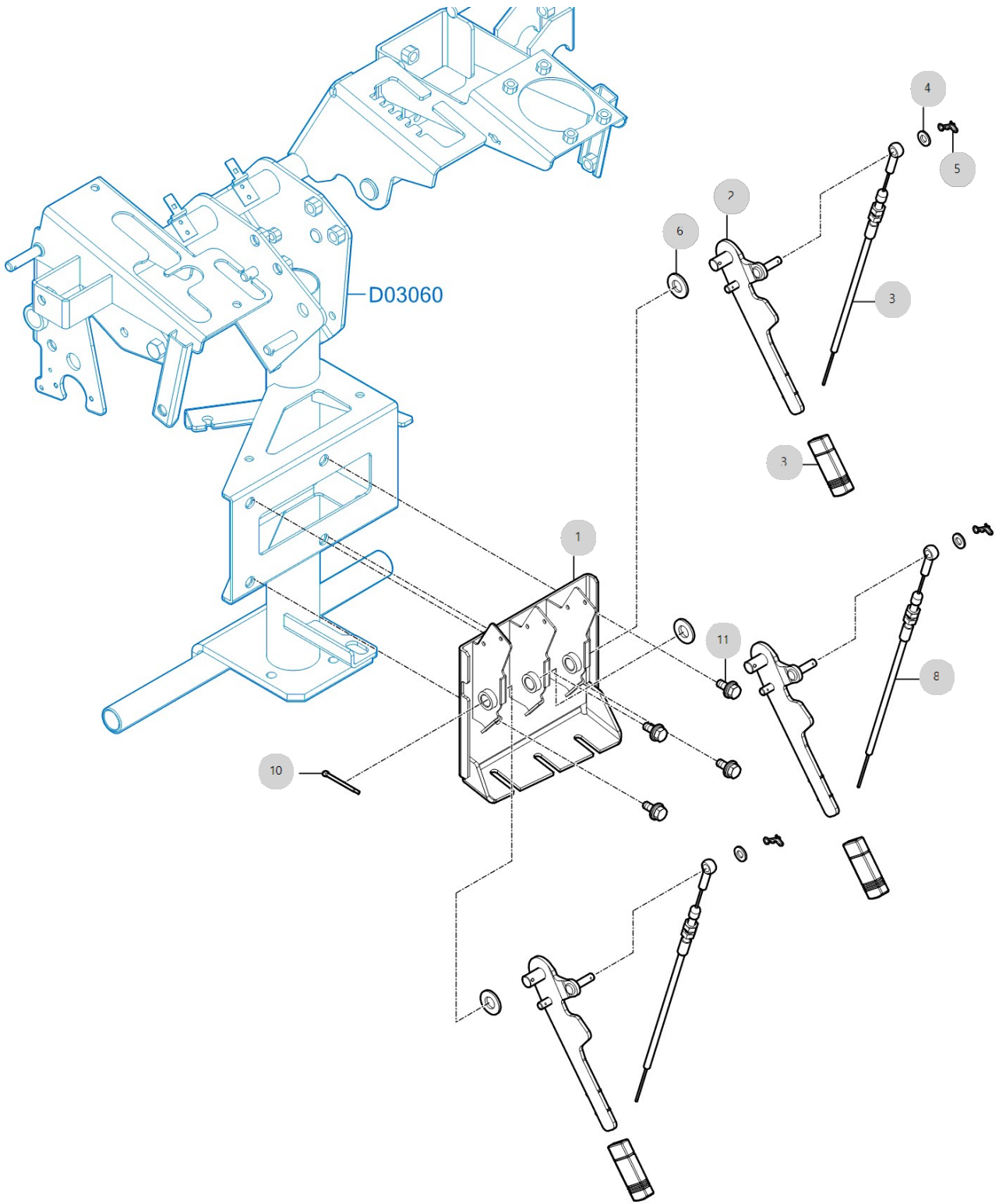

F01013

RGO-660G 6조산파승
용이앙기(AE00183)

메인프레임 보강판

년/월

2024-05-13

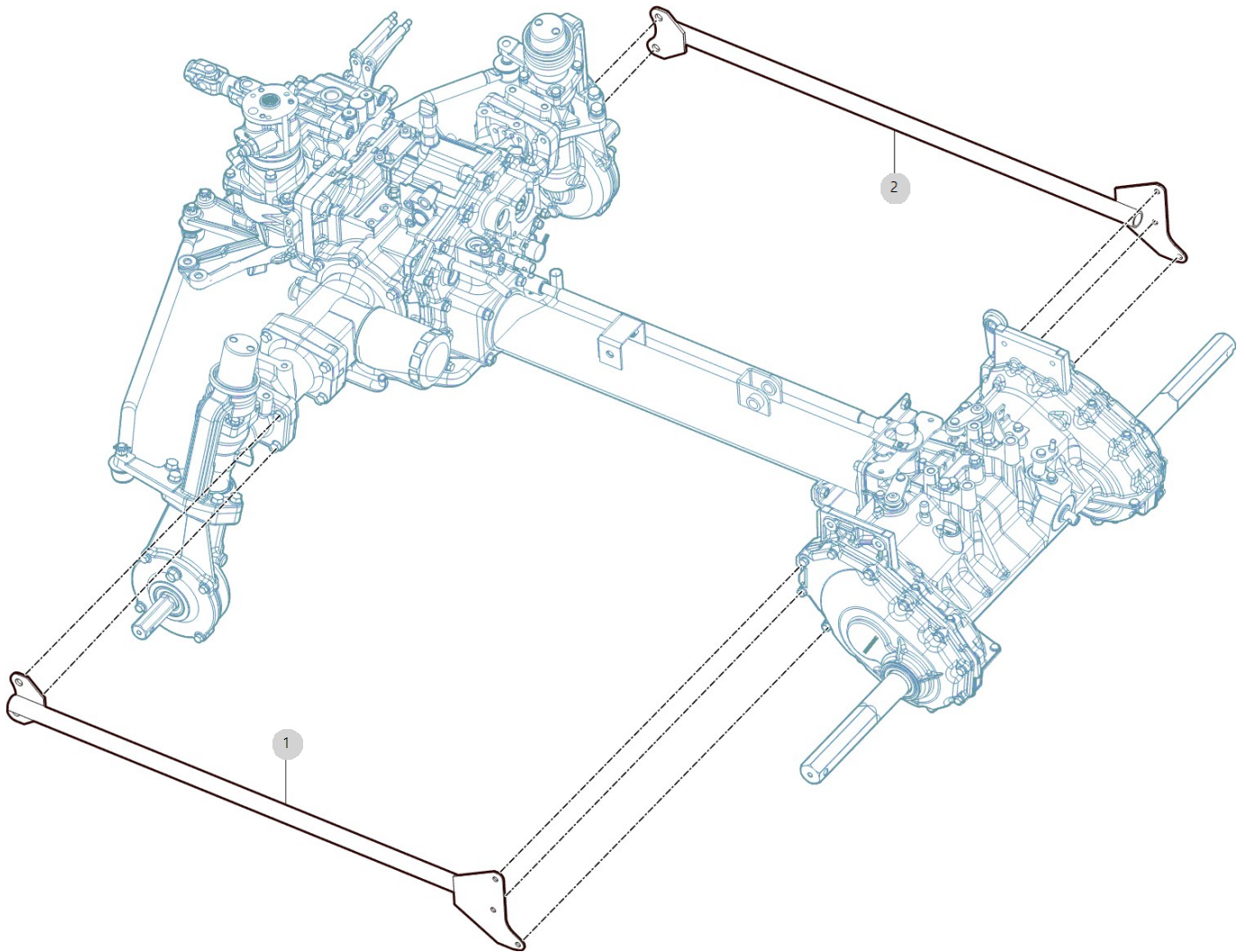

F01020

RGO-660G 6조산파승
용이앙기(AE00183)

전방프레임부

년/월

2024-05-13

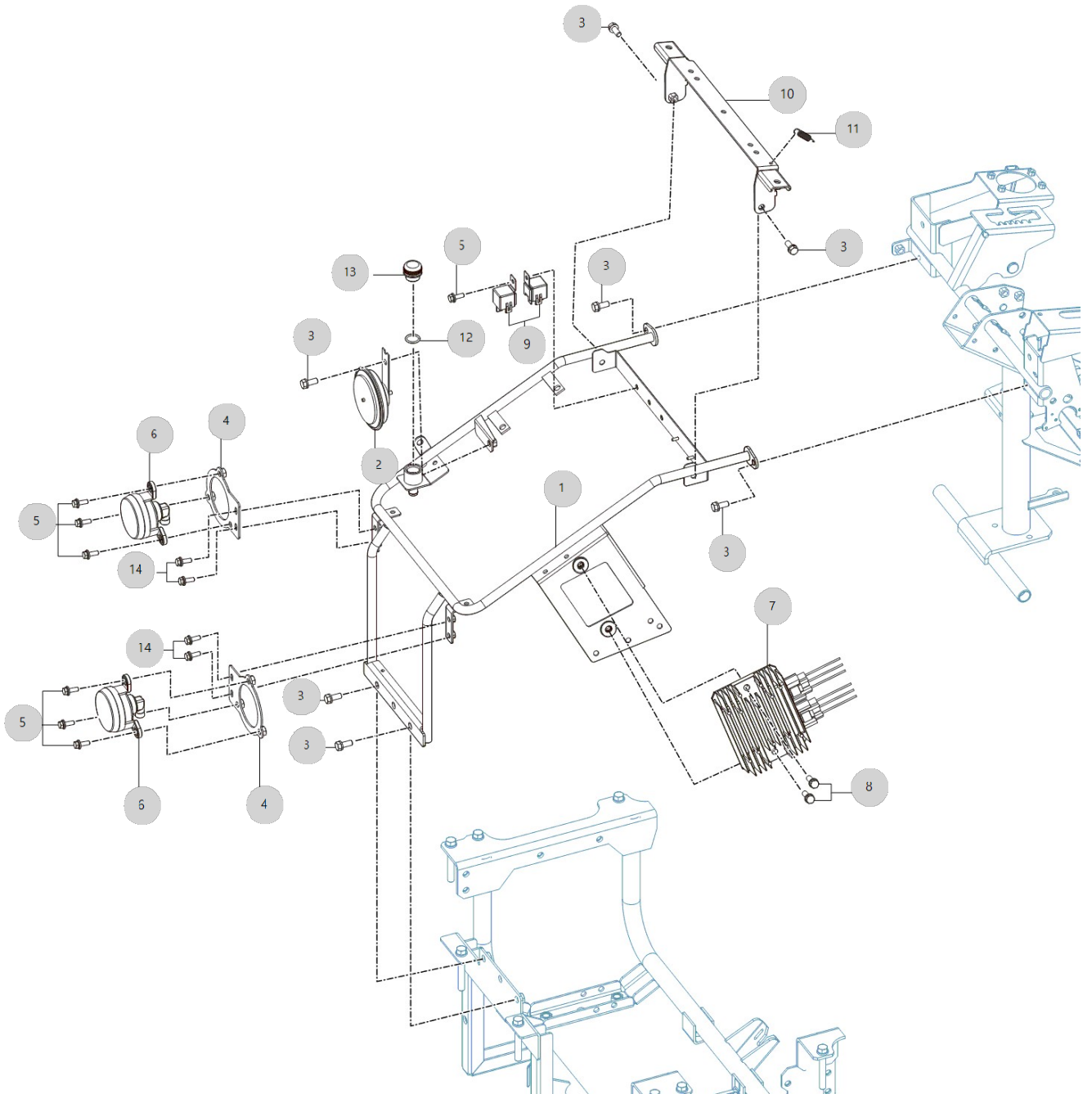

F01030

RGO-660G 6조산파승
용이앙기(AE00183)

연결 프레임

년/월

2024-05-13

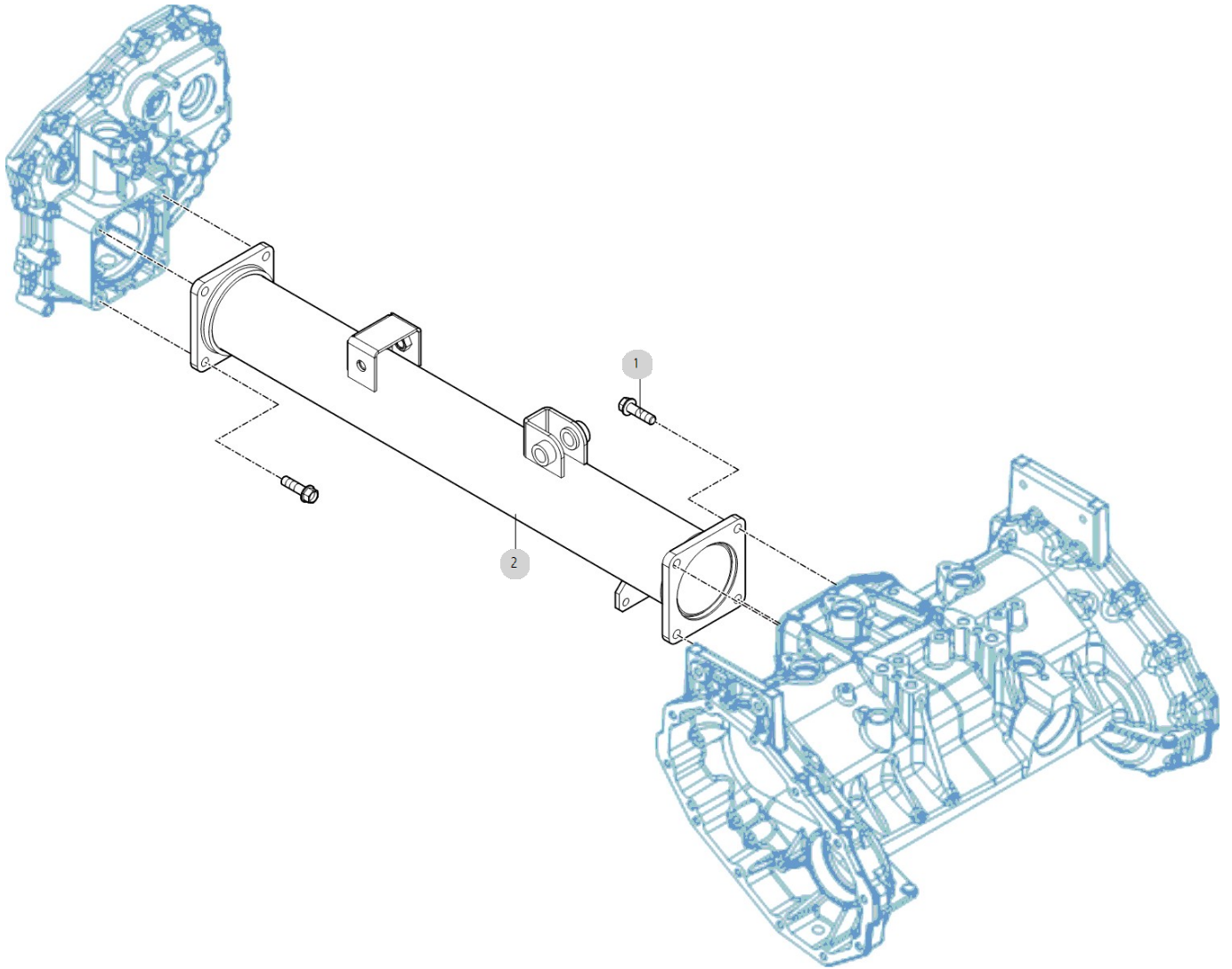

F01040

RGO-660G 6조산파승
용이앙기(AE00183)

예비묘대 프레임

년/월

2024-05-13

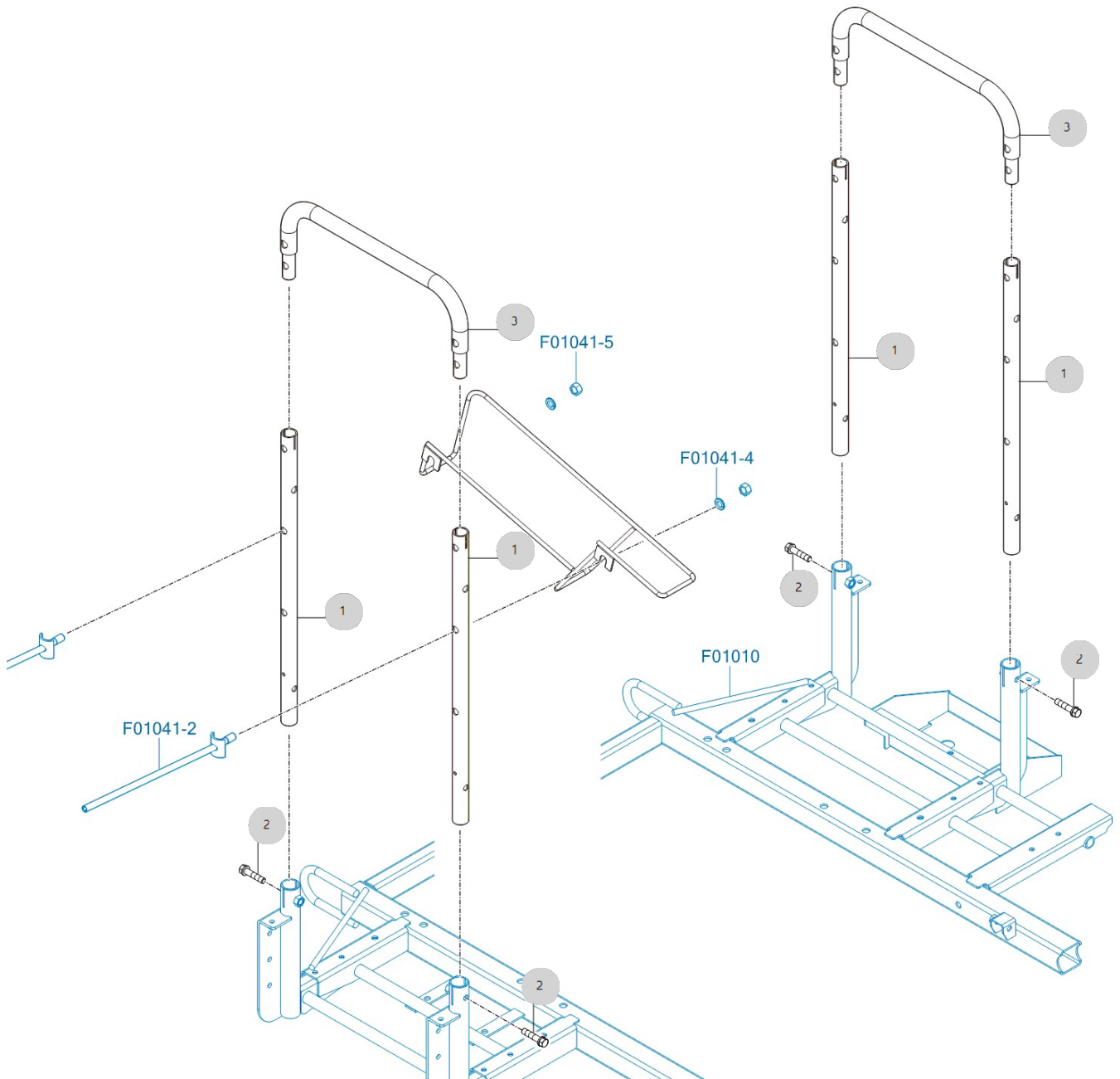

F01041

RGO-660G 6조산파승
용이양기(AE00183)

예비묘대

년/월

2024-05-13

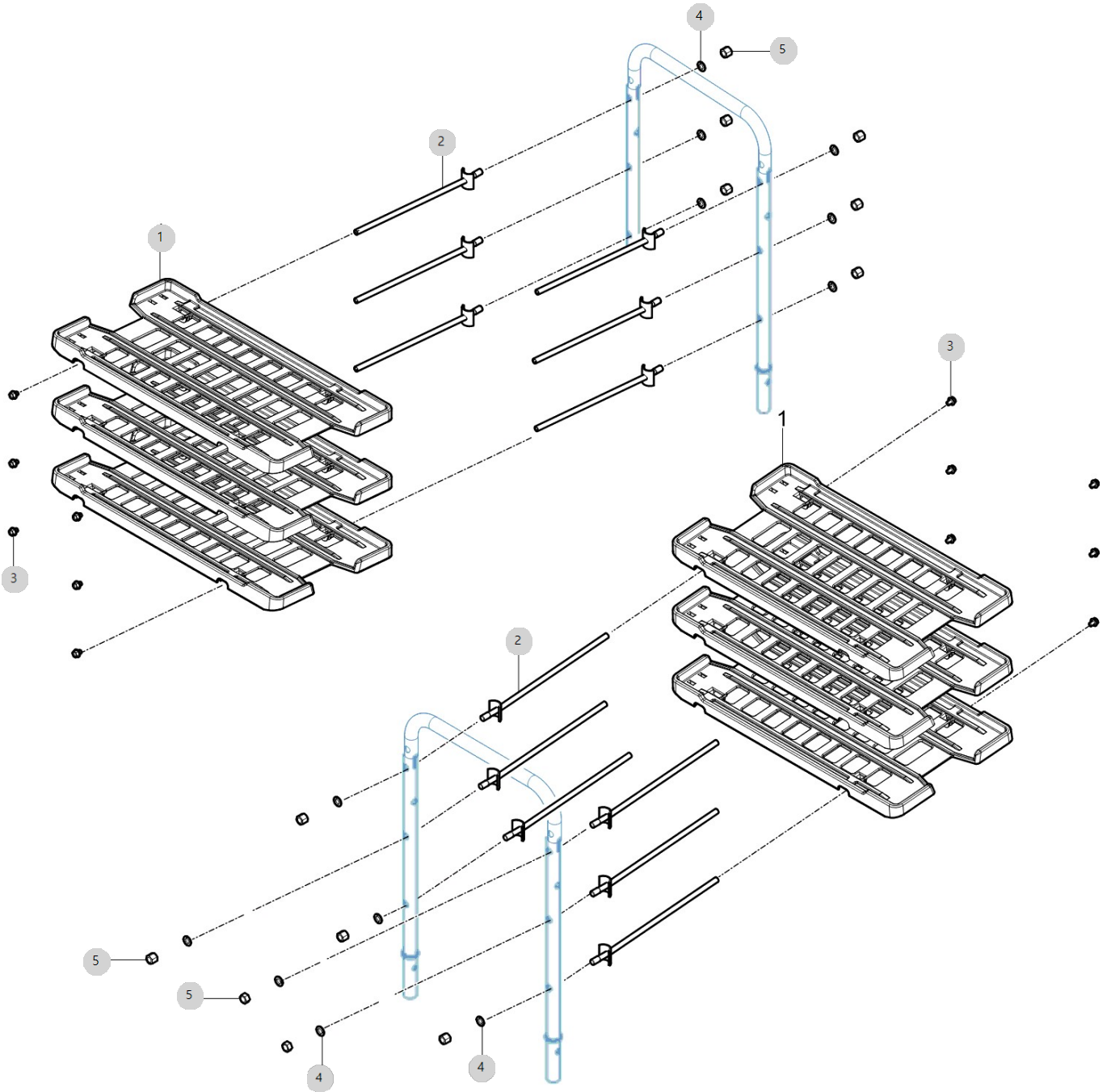

F01050

RGO-660G 6조산파승
용이앙기(AE00183)

센터안내봉,사이드안내봉

년/월

2024-05-13

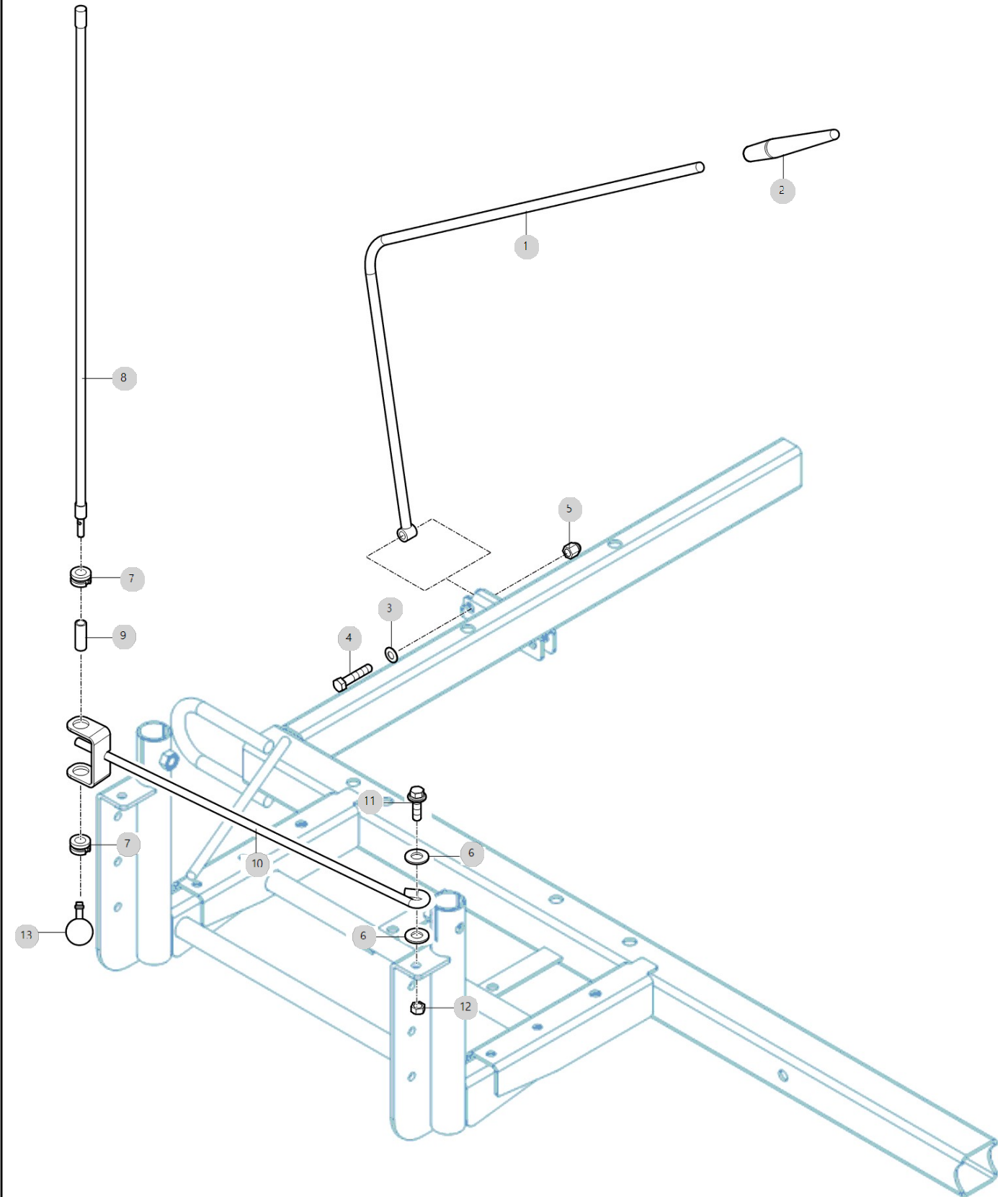

F02010

RGO-660G 6조산파승
용이양기(AE00183)

본넷트

년/월

2024-05-13

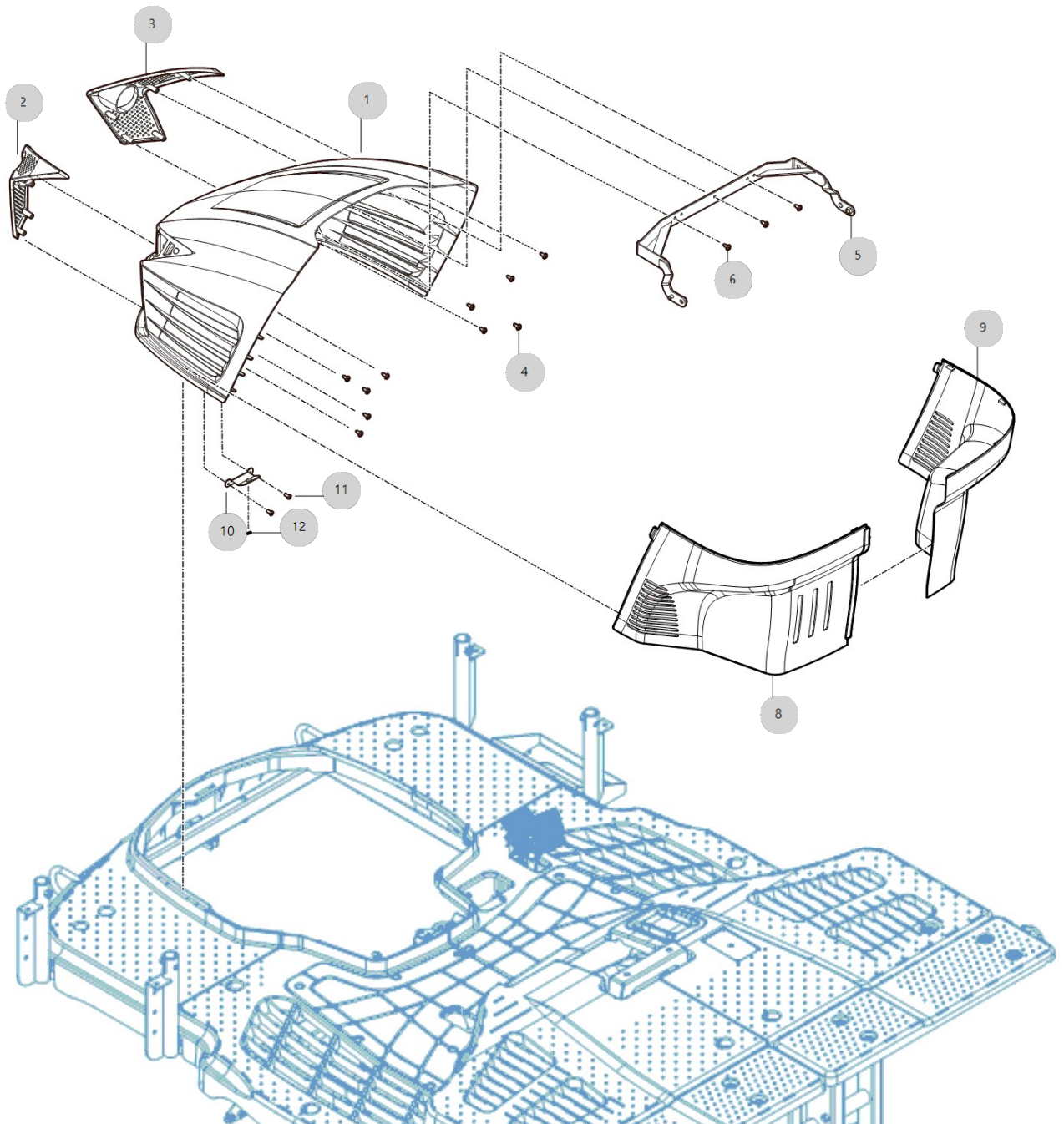

F02020

RGO-660G 6조산파승
용이앙기(AE00183)

스텝

년/월

2024-05-13

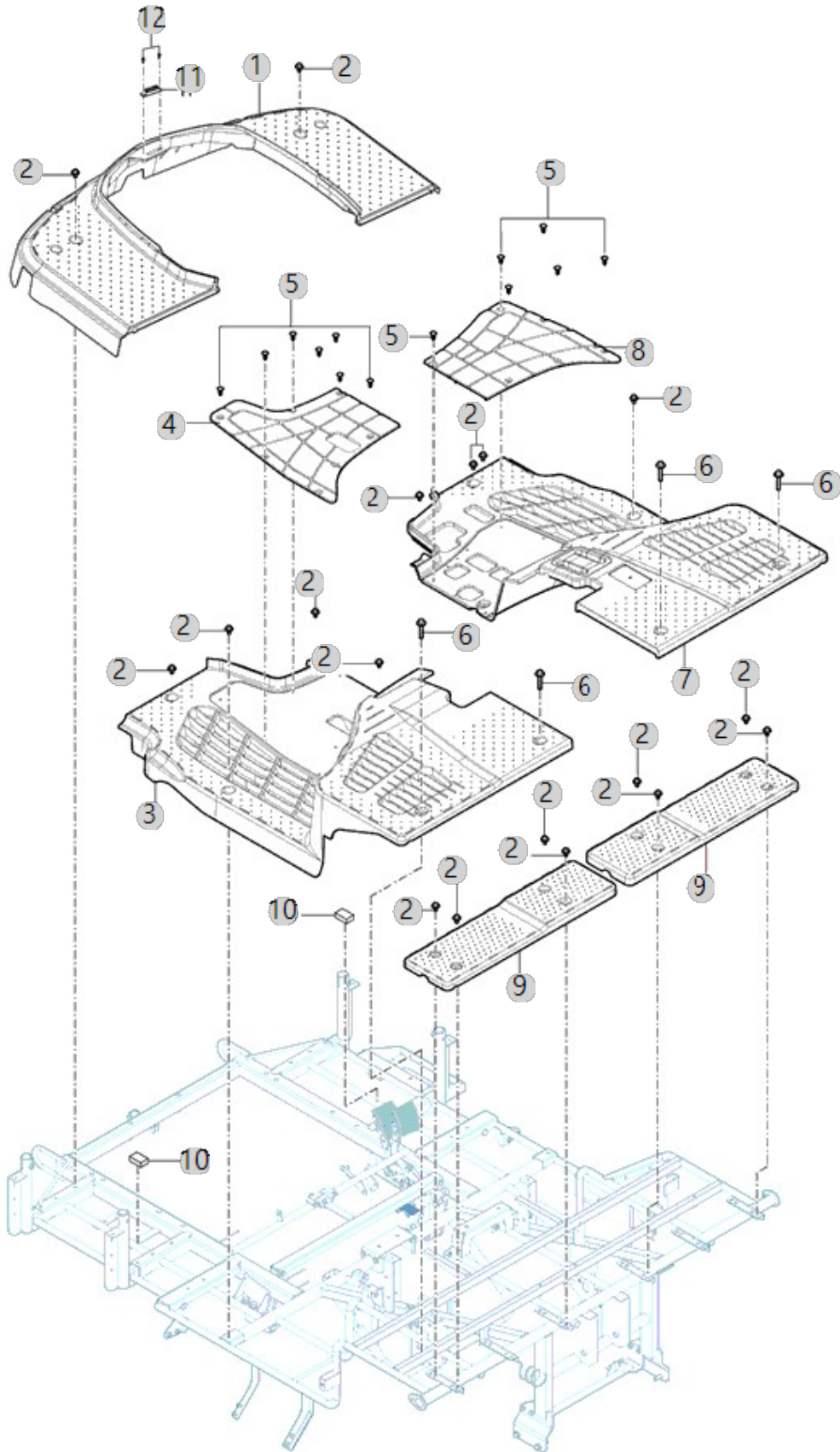

F02020 RGO-660G 6조산파승 용이양기(AE00183)	스텝				년/월
					2024-05-13

순번 (NO)	부품번호 (PART NO)	품명 (PART NAME)	품명 (PART NAME)	수량 (QTY)	규격 (SPEC)	비고 (REMARK)
1	NA00001118B	발판, 전	FLOOR, FR	1		
1	NA00001118C	발판, 전	FLOOR, FR	1		
2	RA00016287A	스텐볼트(26015-8x25)	BOLT M8X25(PW+SW)	18		
3	NA00001119C	발판, 좌/중	FLOOR, LH/CTR	1		
3	NA00001119D	발판, 좌/중	FLOOR, LH/CTR	1		
4	NA00001121B	매트(좌/중)	MAT, LH/CTR	1		
4	NA00001121C	매트(좌/중)	MAT, LH/CTR	1		
4	NA00001121D	매트(좌/중)	MAT, LH/CTR	1		
5	RR55110000A4	플라스틱후크	HOOK, PLASTIC	13		
6	RA00021080A	스텐볼트(26015-8X50)	STAINLESS BOLT(M8X50)	4		
7	NA00001120C	발판, 우/중	FLOOR, RH/CTR	1		
7	NA00001120D	발판, 우/중	FLOOR, RH/CTR	1		
8	NA00001122B	매트(우/중)	MAT, RH/CTR	1		
8	NA00001122C	매트(우/중)	MAT, RH/CTR	1		
8	NA00001122D	매트(우/중)	MAT, RH/CTR	1		
9	NA00001123A	발판, 후	FLOOR, RR	2		
9	NA00001123B	발판, 후	FLOOR, RR	2		
10	RA00021087A	간격판	INTERVAL PLATE	2		
11	CE24050000A4	마그넷8	MAGNET8	1		
12	RRB1011601A4	리벳3.2X9.5	RIVET 3.2X9.5	2		

F02040

RGO-660G 6조산파승
용이앙기(AE00183)

시트

년/월

2024-05-13

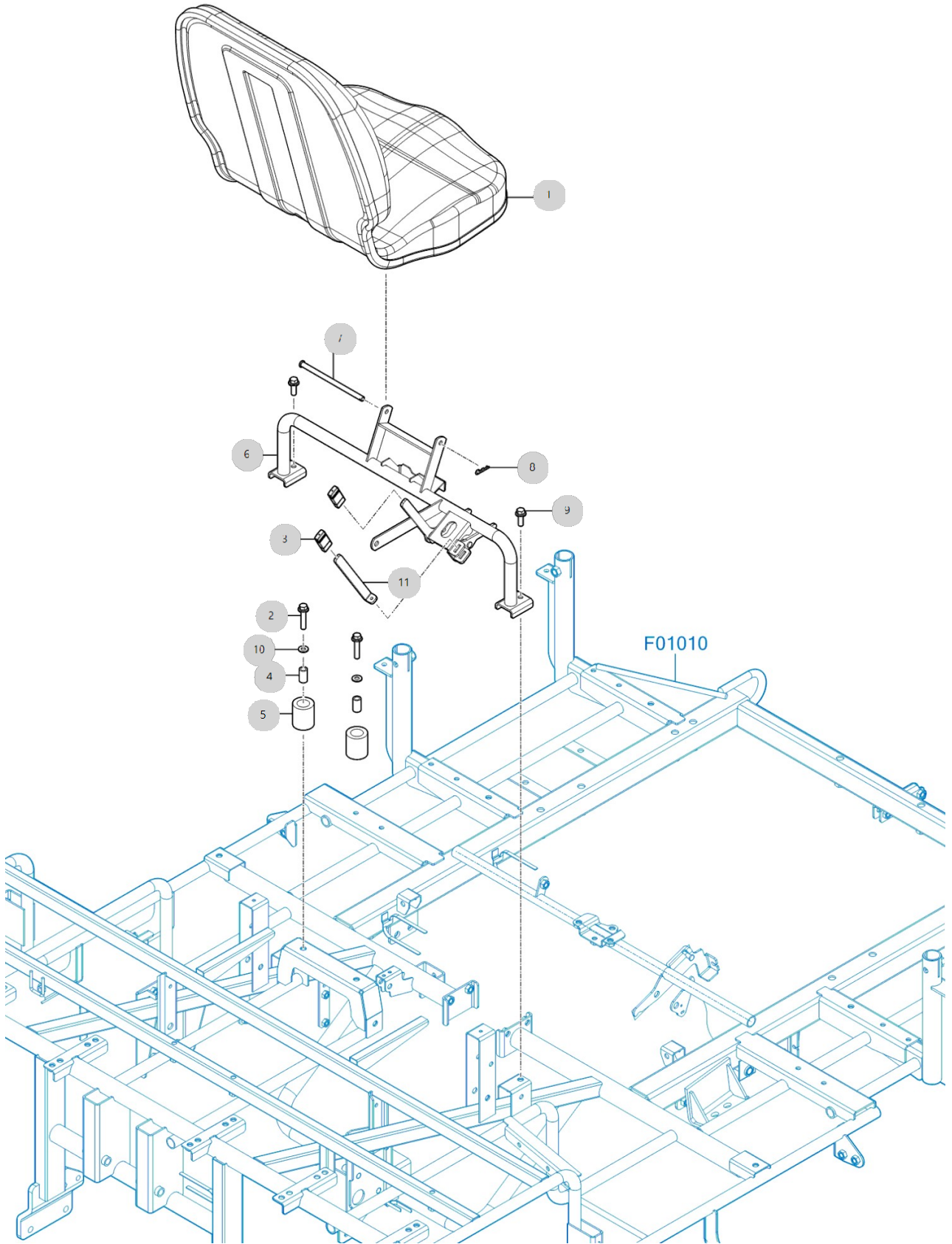

F02050

RGO-660G 6조산파승
용이양기(AE00183)

조작판넬

년/월

2024-05-13

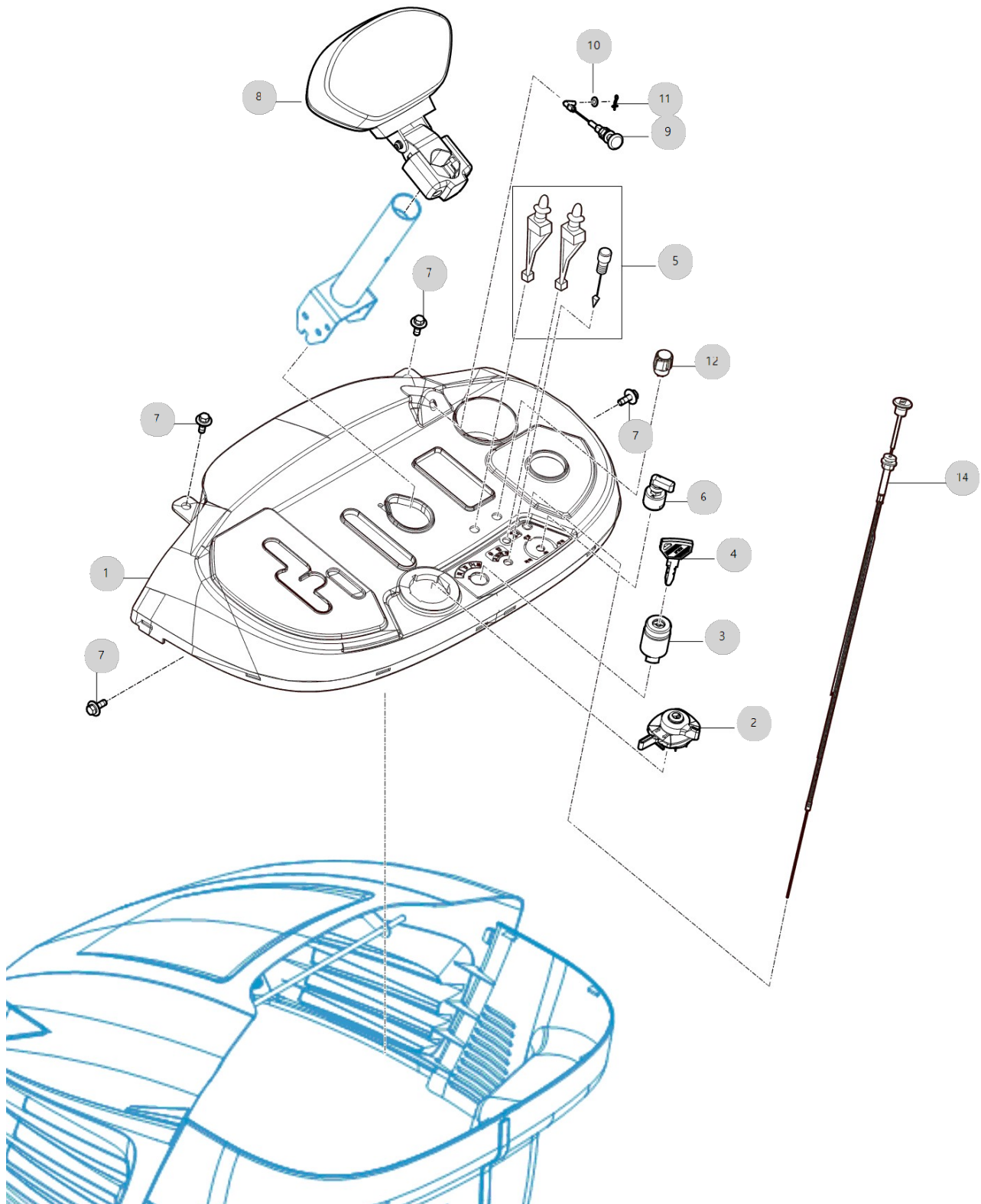

F03020

RGO-660G 6조산파승
용이앙기(AE00183)

하부링크

년/월

2024-05-13

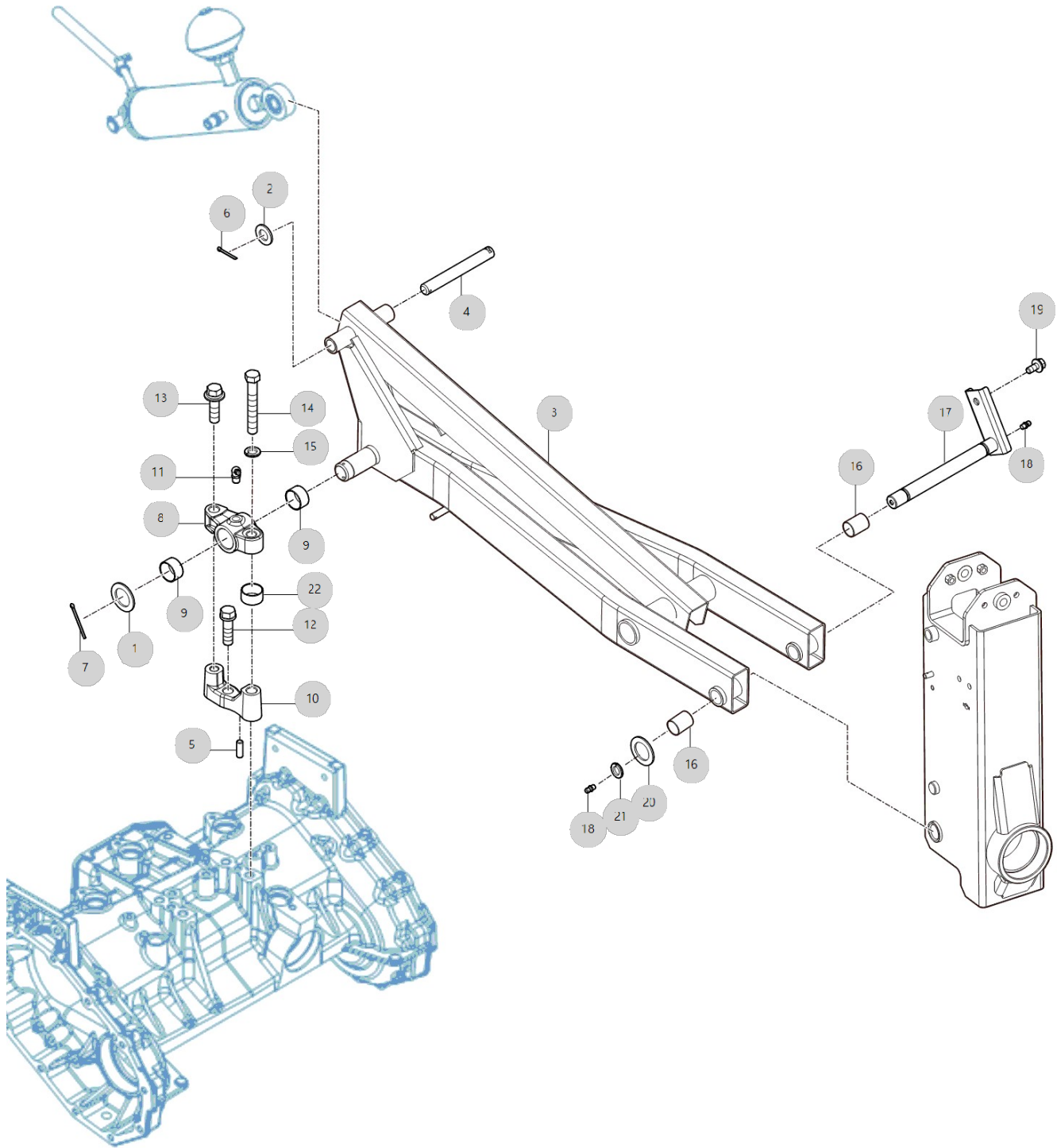

G01010

RGO-660G 6조산파승
용이앙기(AE00183)

식부 센터미션

년/월

2024-05-13

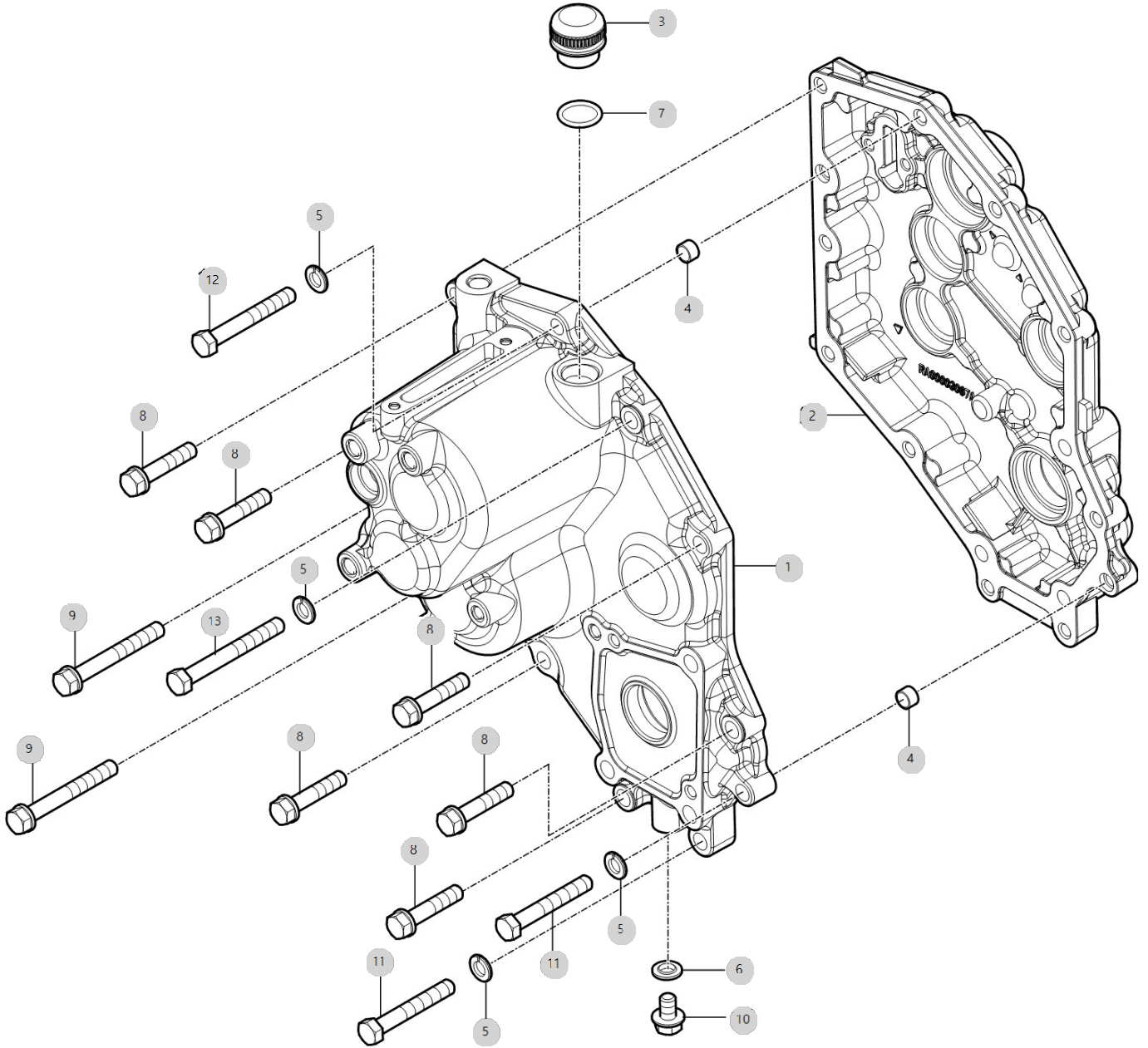

G01011

RGO-660G 6조산파승
용이앙기(AE00183)

식부구동센터, 전동축

년/월

2024-05-13

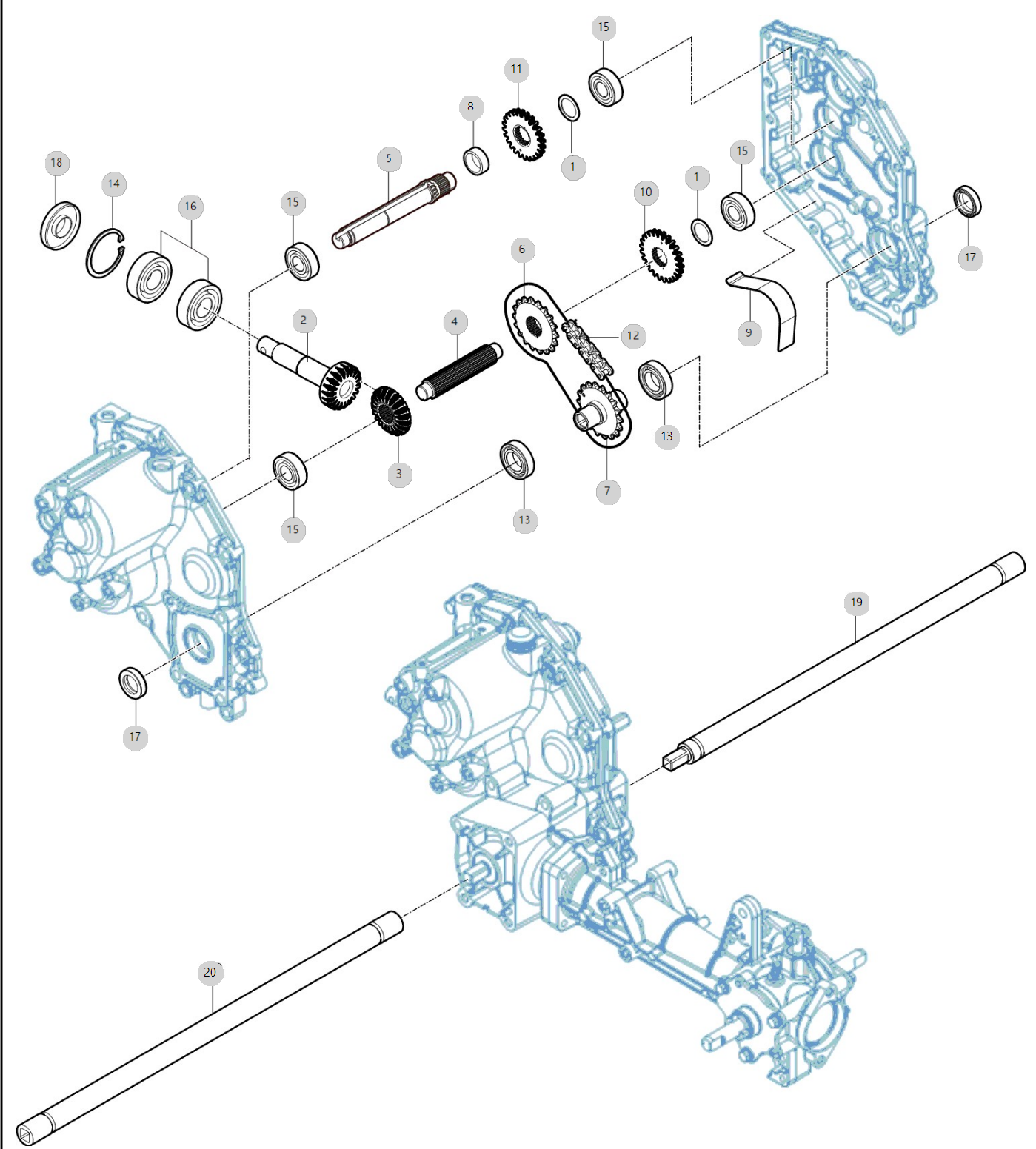

G01012

RGO-660G 6조산파승
용이양기(AE00183)

횡이송구동

년/월

2024-05-13

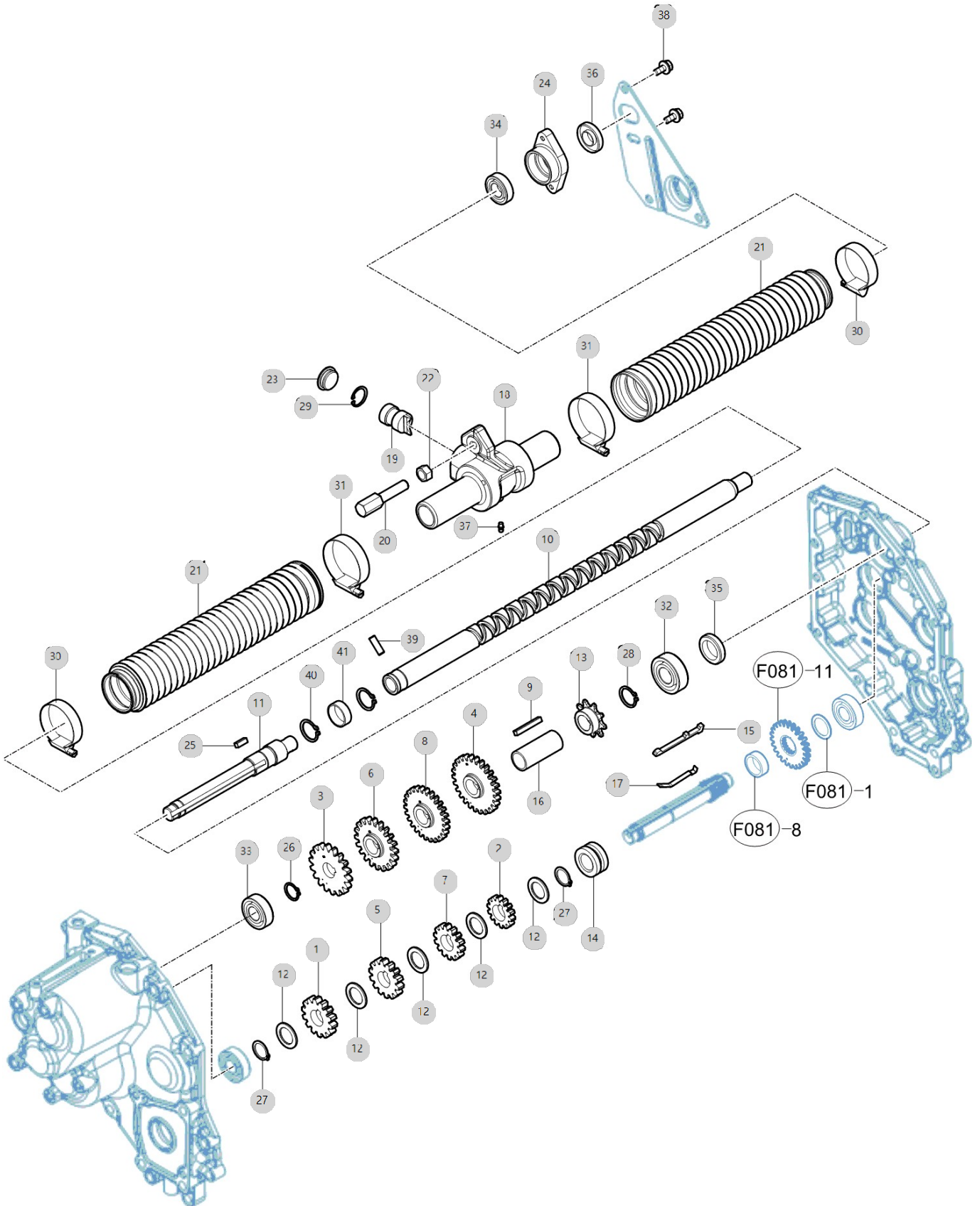

G01012 RGO-660G 6조산파승 용이양기(AE00183)		HINGI SONG GUDONG				년/월
						2024-05-13
순번 (NO)	부품번호 (PART NO)	품명 (PART NAME)	품명 (PART NAME)	수량 (QTY)	규격 (SPEC)	비고 (REMARK)
1	RR94020000B4	이송기어 18회A	GEAR 18 A, FEED	1		
2	RA00002694A	이송기어 30회A	GEAR 30 A, FEED	1		
3	RR94030000B4	이송기어 18회B	GEAR 18 B, FEED	1		
4	RA00003052B	이송기어 30회B	GEAR 30 B, FEED	1		
5	RR94040000B4	이송기어 20회A	GEAR 20 A, FEED	1		
6	RR94050000B4	이송기어 20회B	GEAR 20 B, FEED	1		
7	RR94060000B4	이송기어 26회A	GEAR 26 A, FEED	1		
8	RR94070000B4	이송기어 26회B	GEAR 26 B, FEED	1		
9	RA00002873A	키 5X5X36	KEY 5X5X36	1		
10	RA00003496D	이송스크류(NEW)	SCREW, FEED	1		
11	RA00003497F	HINGI 송축	SHAFT, HORIZONTAL FEED	1		
12	RR94100000A4	간격칼라 18x28x2	COLLAR 18X28X2	5		
13	RA00002871B	스프로킷 9T	SPROCKET 9T	1		
14	RR94120000A4	시프트링	RING, SHIFT	1		
15	RA00003064A	시프트키(4)	KEY, SHIFT	1	T4.5	
16	RA00002870A	칼라21.7X17.7X52.5	COLLAR 21.7X17.7X52.5	1	D21.7XT2.0	
17	RA00005928B	시프트 스프링60	SPRING 60, SHIFT	1	T0.8	
18	RA00002934B	미끄럼 받이	BRACKET, SLIDE BLOCK	1		
18	RA00002934C	미끄럼 받이	BRACKET, SLIDE BLOCK	1		
19	RR94180000C4	미끄럼 봉	BLOCK, SLIDING	1		
20	RA00004944B	묘대암 셋팅볼트 M10X40	SEEDLING TRAY ARM SETTING BOLT M10X40	1	육각17	
21	RR94190000B3	이송스크류 벨로즈고무	BOOT, FEED SCREW	2	NONE	
22	26716-100002	육각너트	NUT, REGULAR HEXAGON	1	M10XP1.5	
23	RR94200000A4	마개 21	PLUG, BLIND 21	1		
24	RR94210000A4	이송스크류 받이	HOLDER, FEED SCREW	1		
25	RA00003051A	키 5X5X14	KEY 5X5X14	1		
26	22242-000170	축형C형스냅링A중	SNAPRING	1	D17(축용)	DEL.20211018
27	22242-000180	축형C형스냅링A중	CIRCLIP18	2	D18	
28	22242-000200	축용스냅링20	SNAP RING, SHAFT (Φ 20)	1	D20(축용)	
29	22252-000210	구멍용C형스냅링A중	RING, CIRCLIP (Φ 21)	1		
30	23000-048000	호스클립	CLAMP, HOSE	2	D48	
31	23000-054000	호스클립	HOSE CLAMP 54	2	D54	
32	TA00059199A	볼베어링(6004)	BALL BEARING	1		DEL.20211018
33	RA00020111A	볼베어링6202 OP	BALL BEARING 6202 OP	1		
34	RA00020131A	볼베어링6002 2RS	6002 2RS	1		
35	24411-223207	오일실SC223207	OIL SEAL SC22X32X07	1		
36	24421-153207	오일실TC153207	OIL SEAL	1		
37	24761-010000	A-MT6F형 그리스니플	WIPER MOTOR.	1		
38	26014-060162	와셔조립육각볼트	HEXA BOLT(SW+PW)	2	M6XP1.0X16	
39	RA00003498D	연결핀	PIN, CONNECTING	1	D6.5	
40	22242-000220	축형C형스냅링A중	SNAPRING (C TYPE)	2	D22	DEL.20211018
41	RA00005935B	칼라22.4X25.4X8.5	COLLAR 22.4X25.4X8.5	1	D25.4XT1.5	

G01013

RGO-660G 6조산파승
용이앙기(AE00183)

캠구동

년/월

2024-05-13

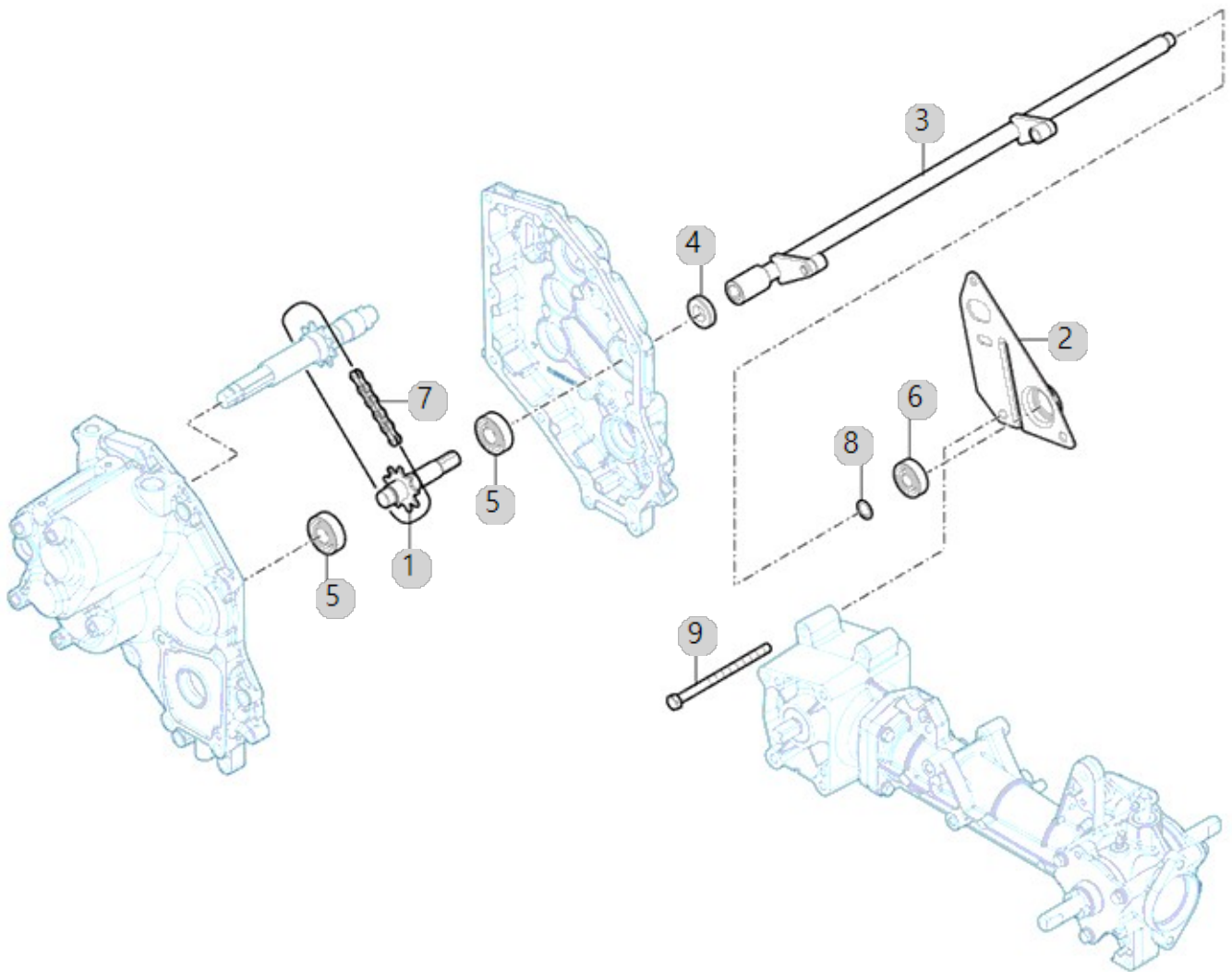

G01013 RGO-660G 6조산파승용이양기(AE00183)	캠구동	년/월
		2024-05-13

순번 (NO)	부품번호 (PART NO)	품명 (PART NAME)	품명 (PART NAME)	수량 (QTY)	규격 (SPEC)	비고 (REMARK)
1	RA00002887C	종이송구동축조합	SHAFT ASSY, VERTICAL FEED DRIVE	1		
2	RA00002937B	구동축받이조합	HOLDER ASSY, DRIVE SHAFT	1		
3	RA00002938E	종이송축조합	SHAFT ASSY, VERTICAL FEED	1		
4	RR95030000A4	오일실 TC152807	SEAL TC15X28X07, OIL	1		
5	RA00020111A	볼베어링6202 OP	BALL BEARING 6202 OP	2		
6	RA00020140A	6201 2RS	6201 2RS	1		
7	RA00002889A	롤러체인43x24L	CHAIN 43X24L, ROLLER	1		
8	RN37200000A4	라이너 12x17x1	LINER 12X17X1	1	T1.0	
9	26013-080552	와셔조립육각볼트	SCREW, CAPTIVE WASHER CAP	2	M08XP1.25X0	

G01014

RGO-660G 6조산파승
용이앙기(AE00183)

횡이송변환레버

년/월

2024-05-13

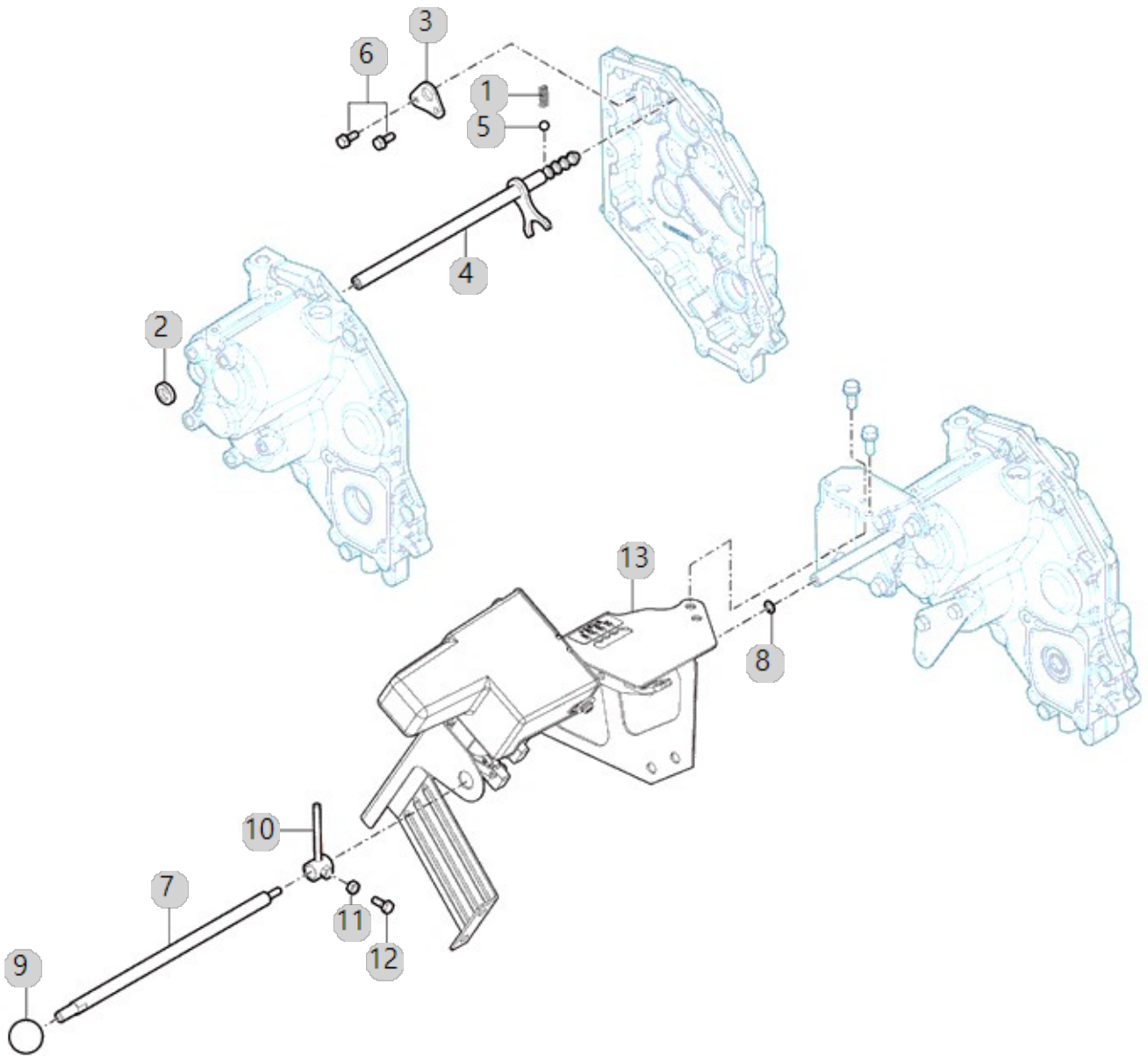

G01020

RGO-660G 6조산파승
용이앙기(AE00183)

식부 베벨 케이스

년/월

2024-05-13

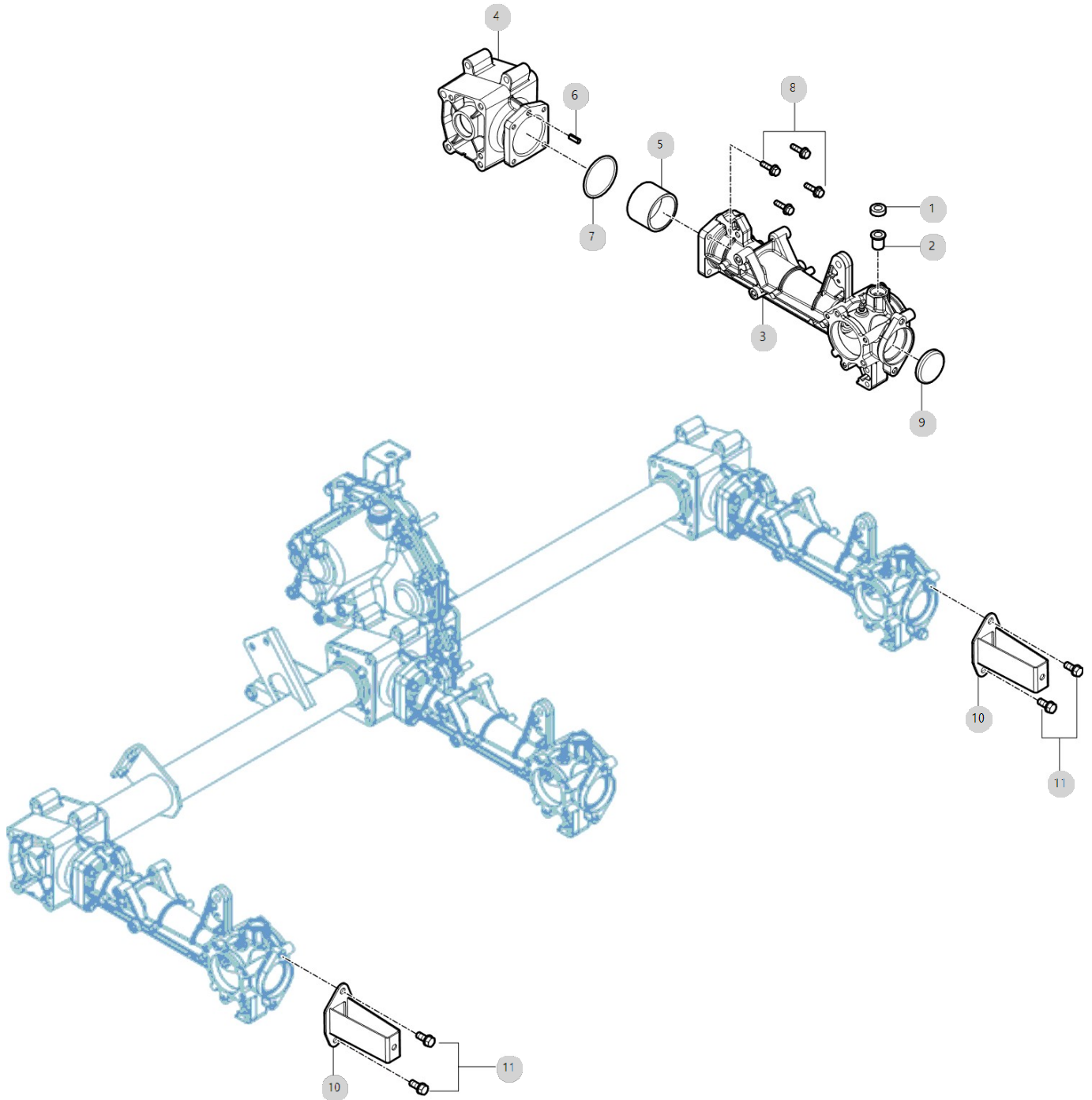

G01021

RGO-660G 6조산파승
용이앙기(AE00183)

고정보스

년/월

2024-05-13

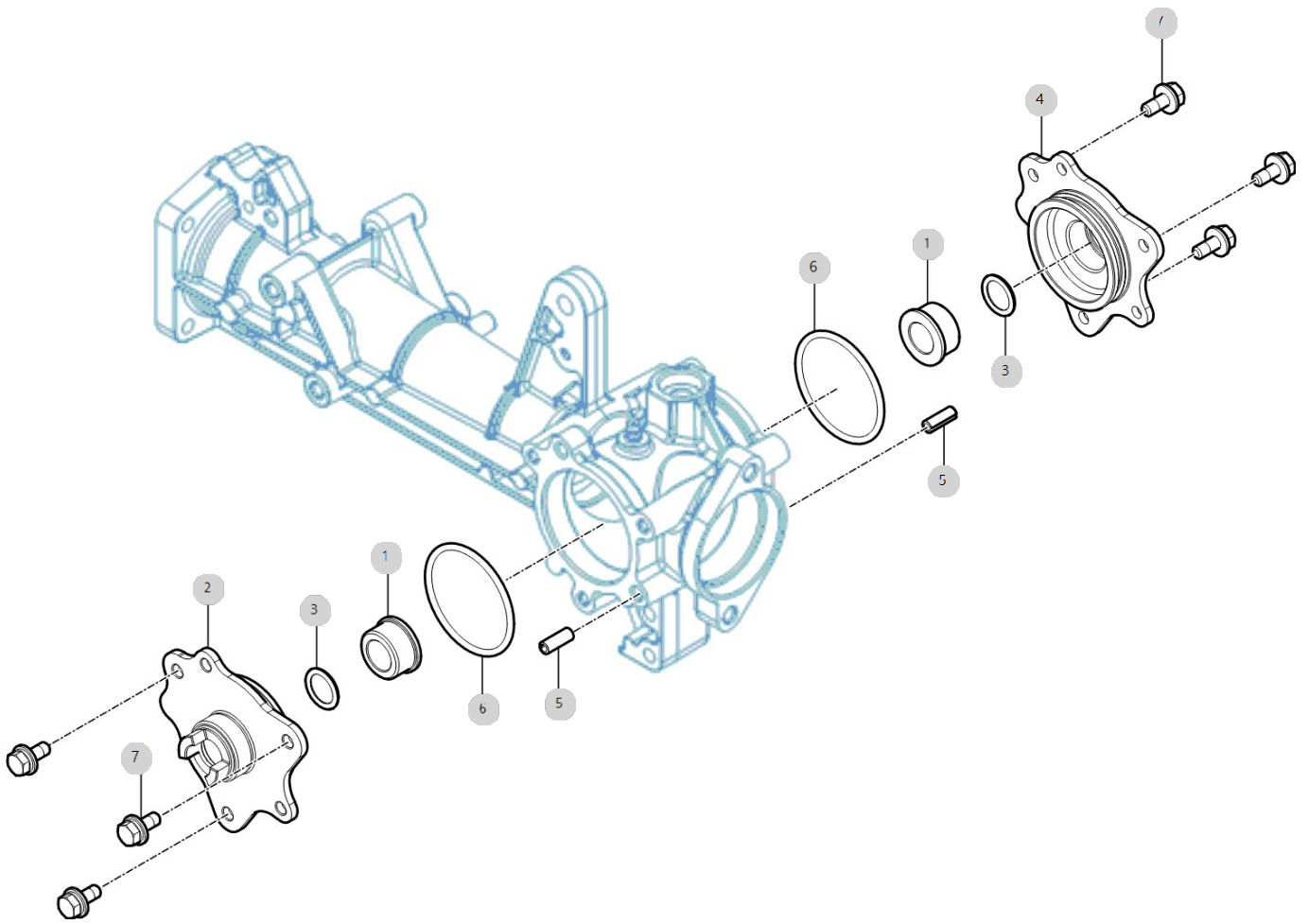

G01022

RGO-660G 6조산파승
용이앙기(AE00183)

베벨케이스 구동

년/월

2024-05-13

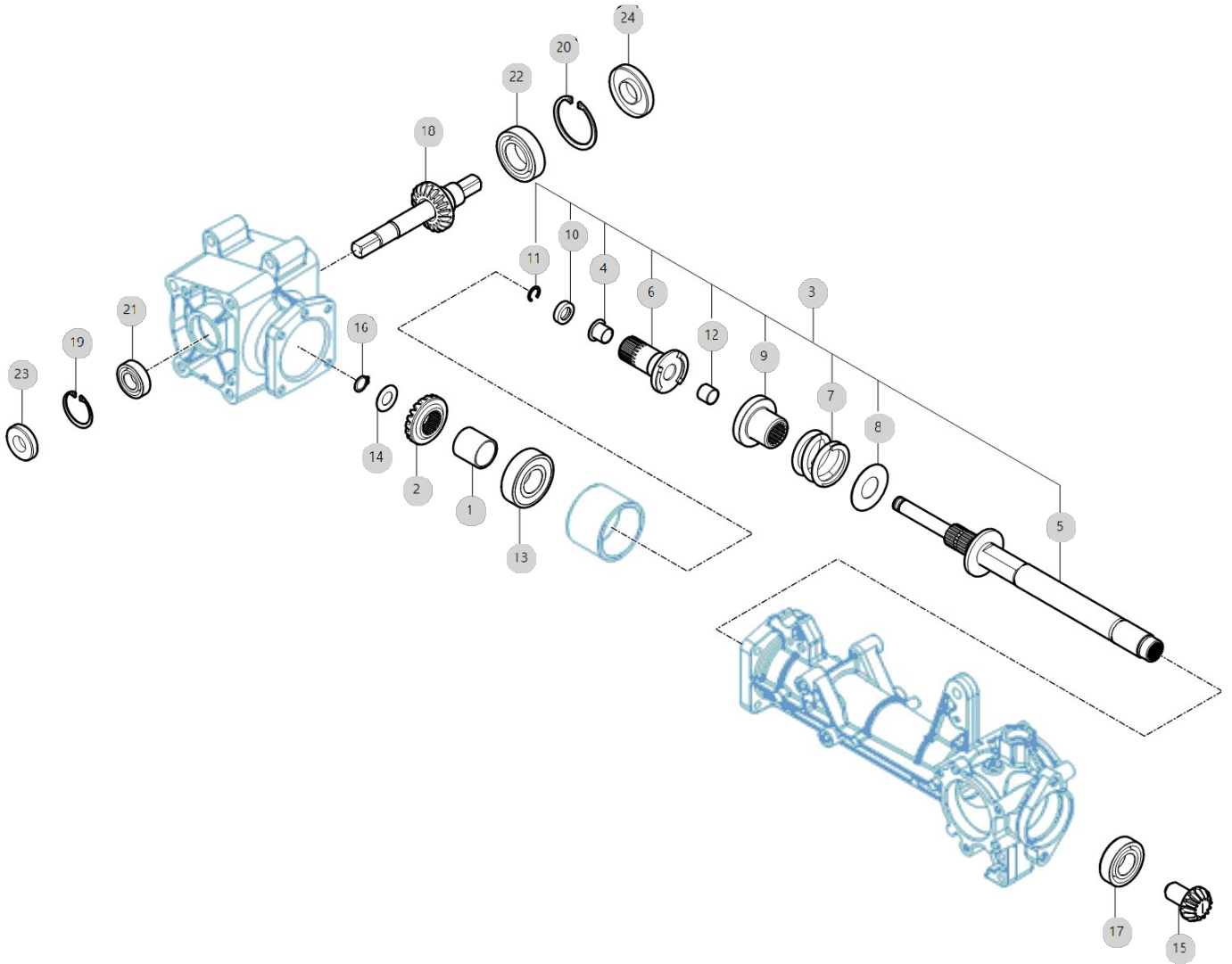

G01023

RGO-660G 6조산파승
용이앙기(AE00183)

식부암축

년/월

2024-05-13

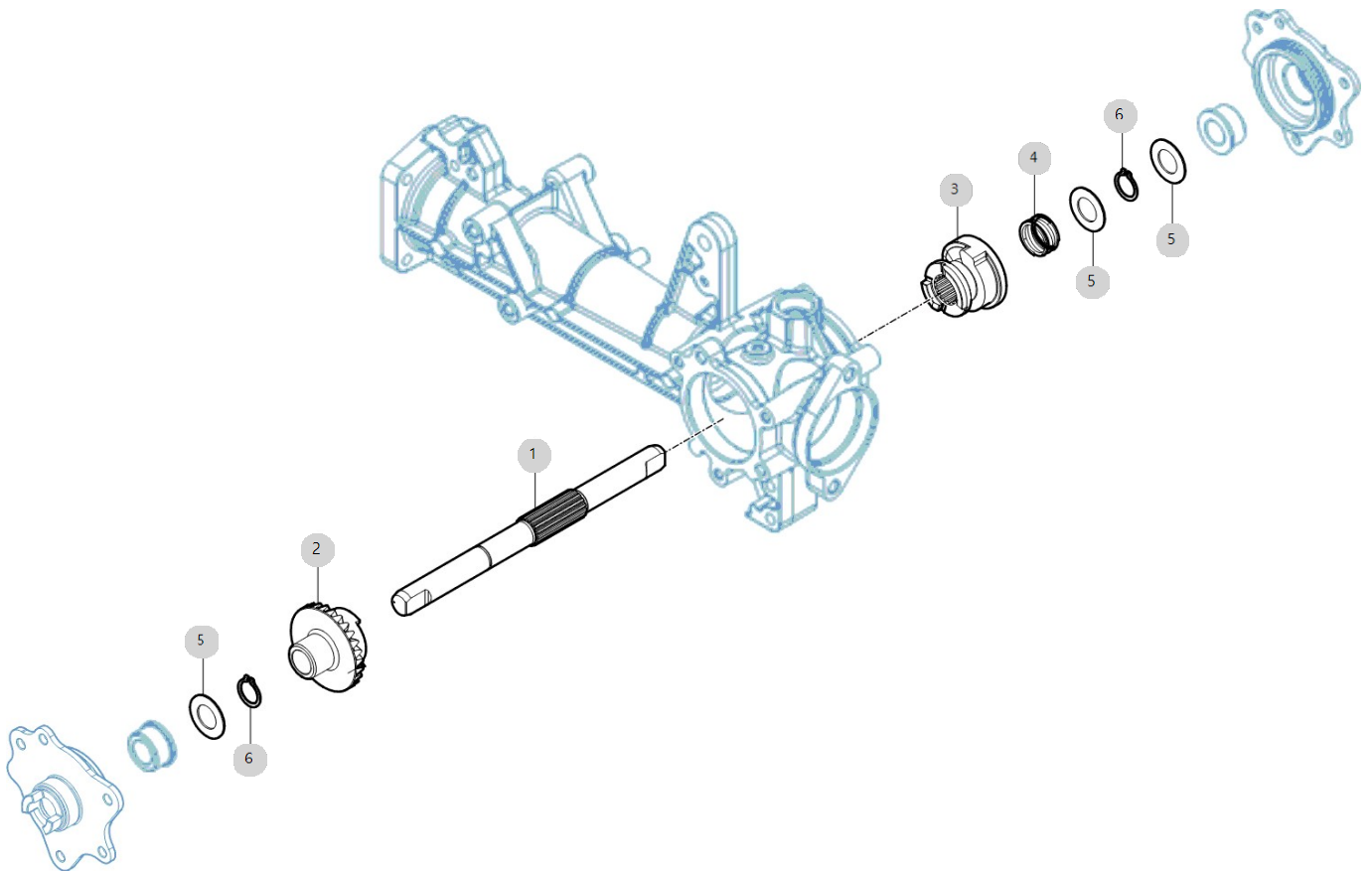

G01024

RGO-660G 6조산파승
용이양기(AE00183)

유니트 클러치암

년/월

2024-05-13

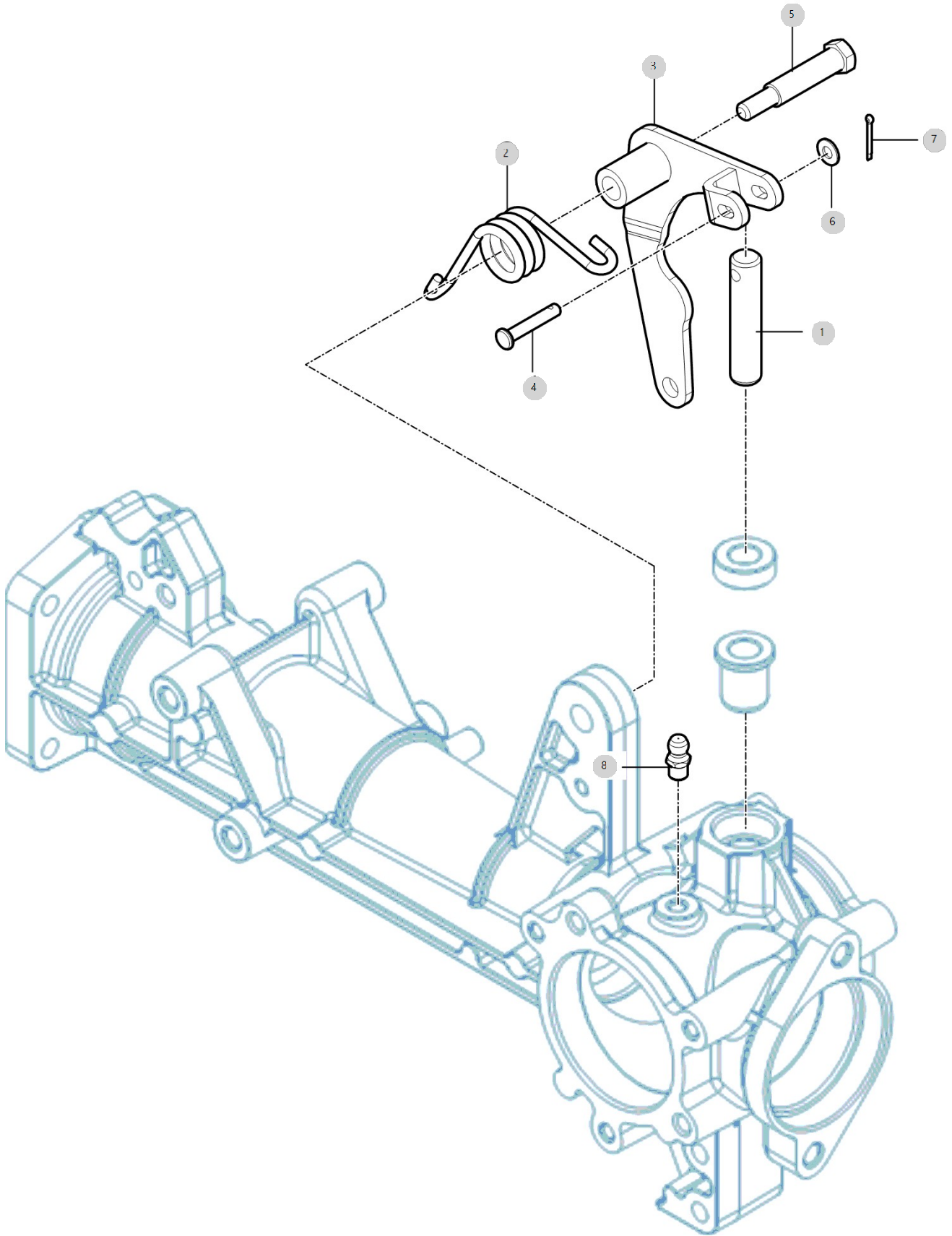

G01030

RGO-660G 6조산파승
용이앙기(AE00183)

연결 파이프

년/월

2024-05-13

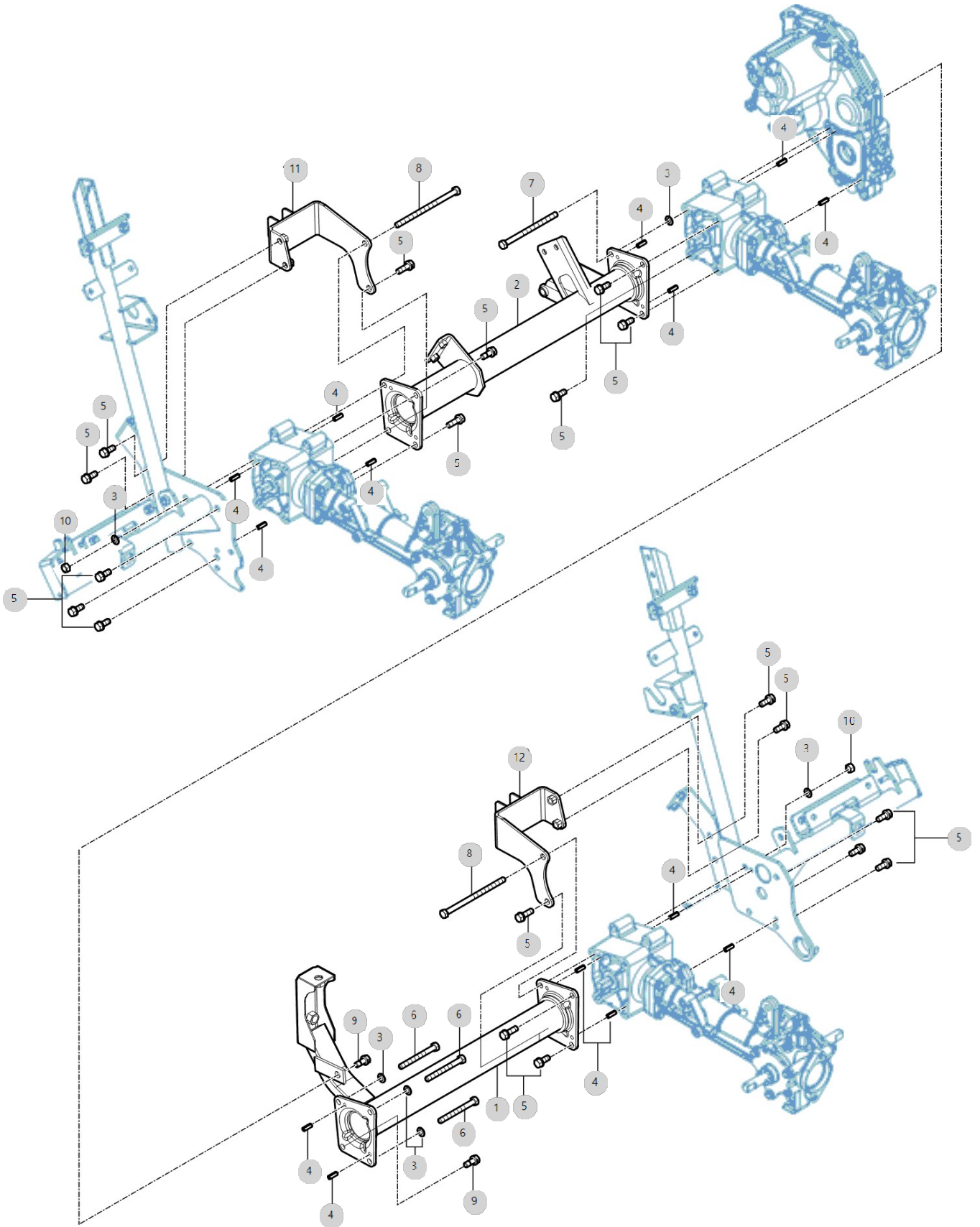

G02010

RGO-660G 6조산파승
용이앙기(AE00183)

식부히치, 스프링

년/월

2024-05-13

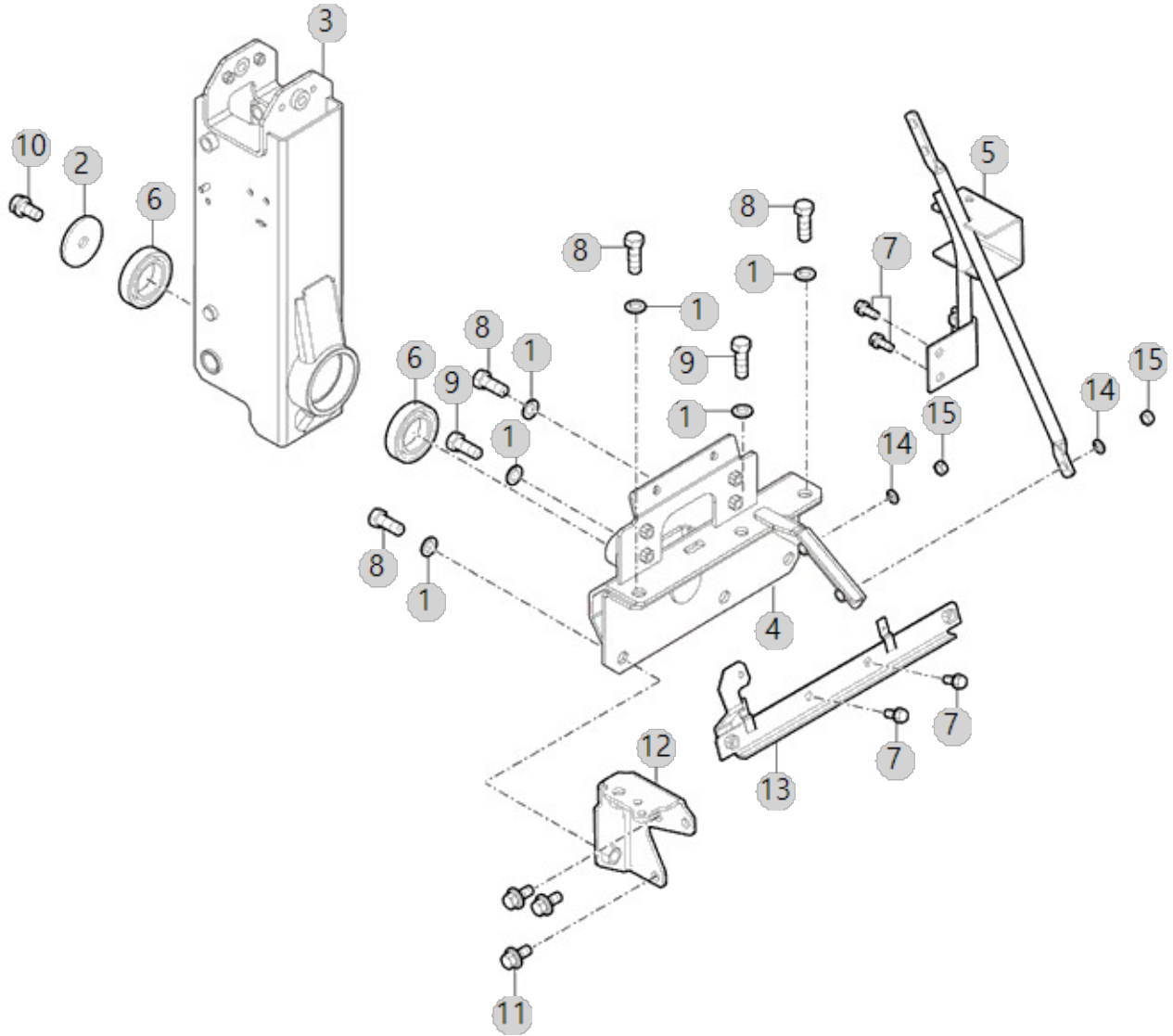

G02020

RGO-660G 6조산파승
용이앙기(AE00183)

묘탑재대 프레임

년/월

2024-05-13

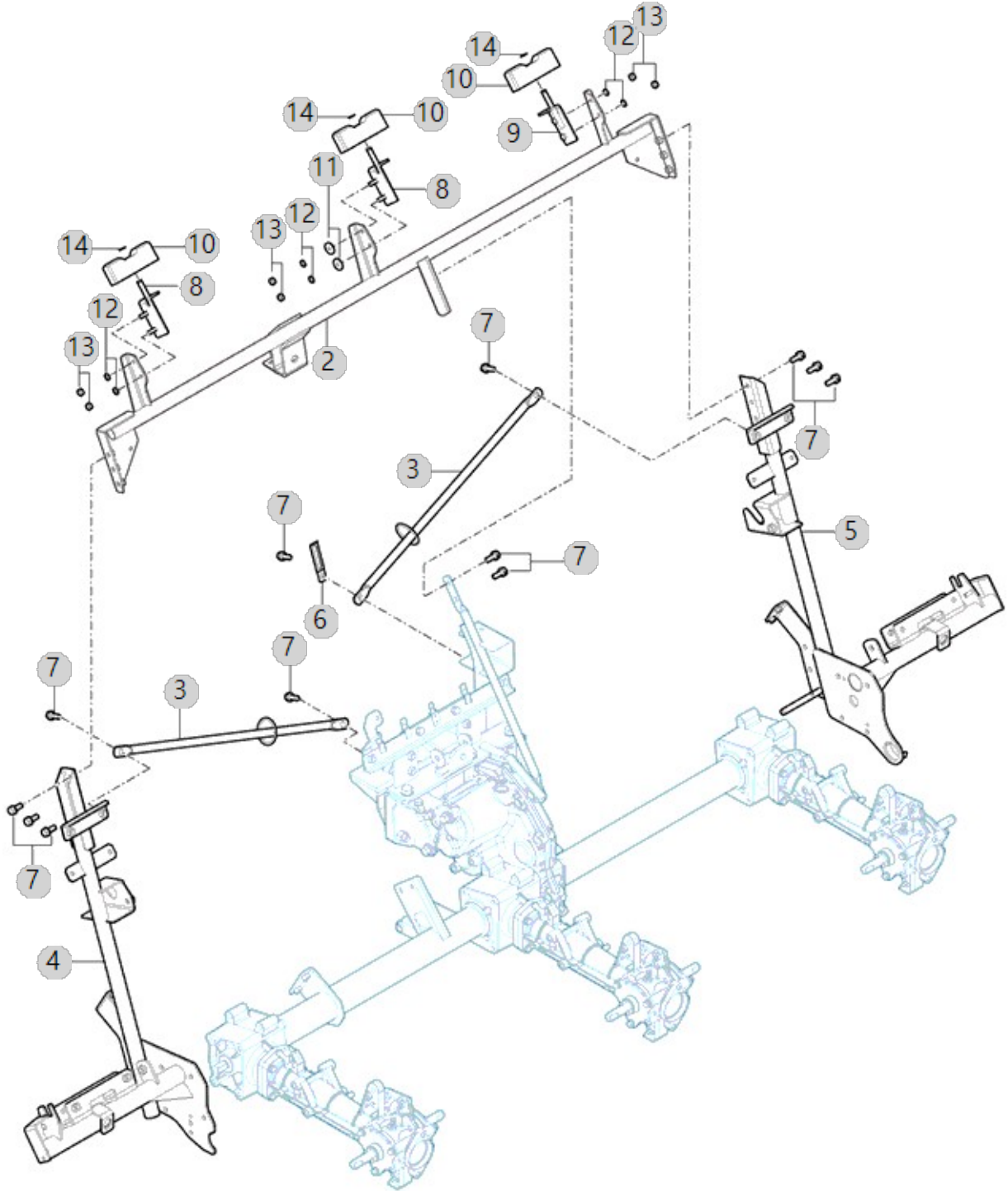

G02021

RGO-660G 6조산파승
용이앙기(AE00183)

사이드범퍼

년/월

2024-05-13

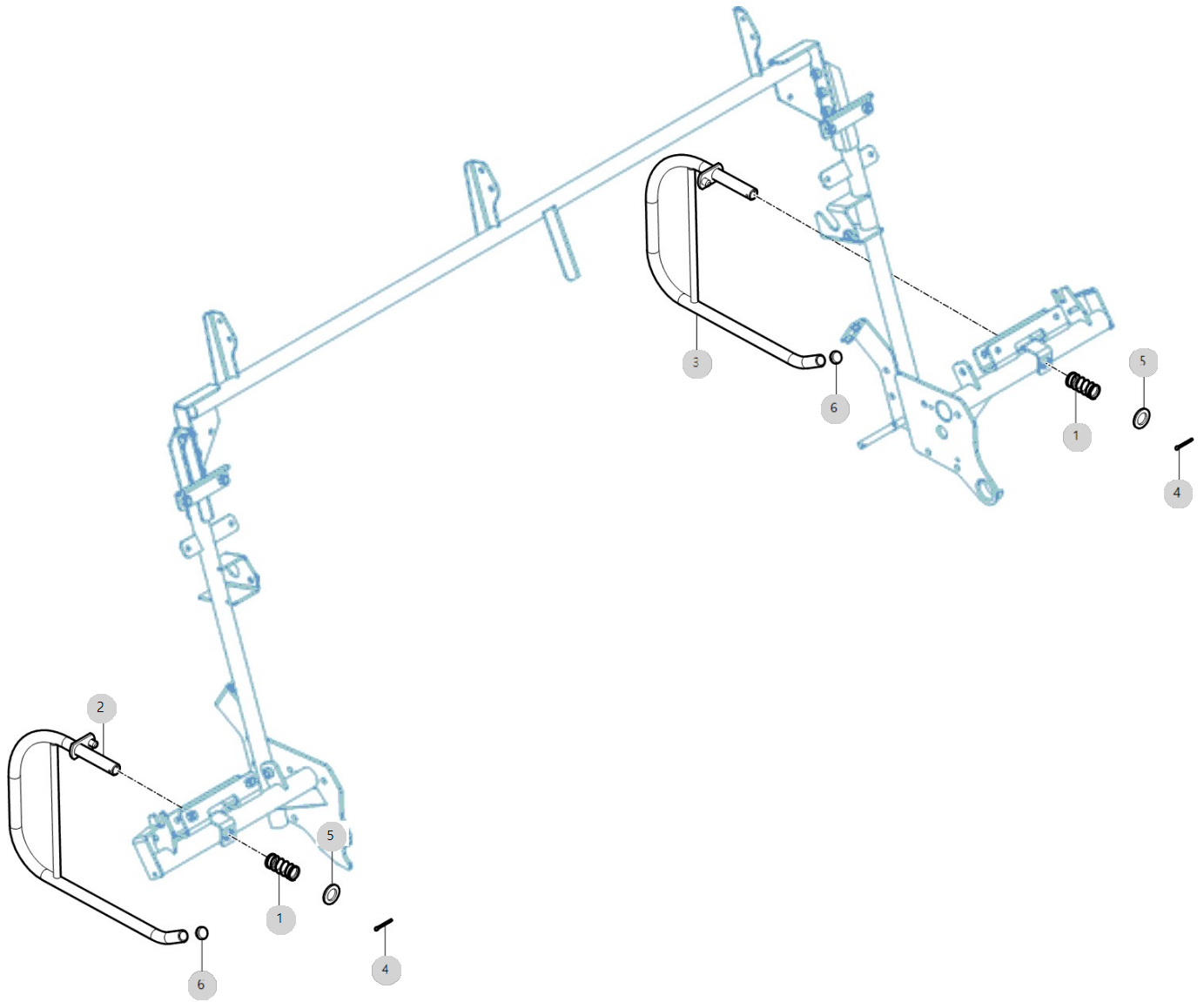

G02030

RGO-660G 6조산파승
용이앙기(AE00183)

선긋기 마커

년/월

2024-05-13

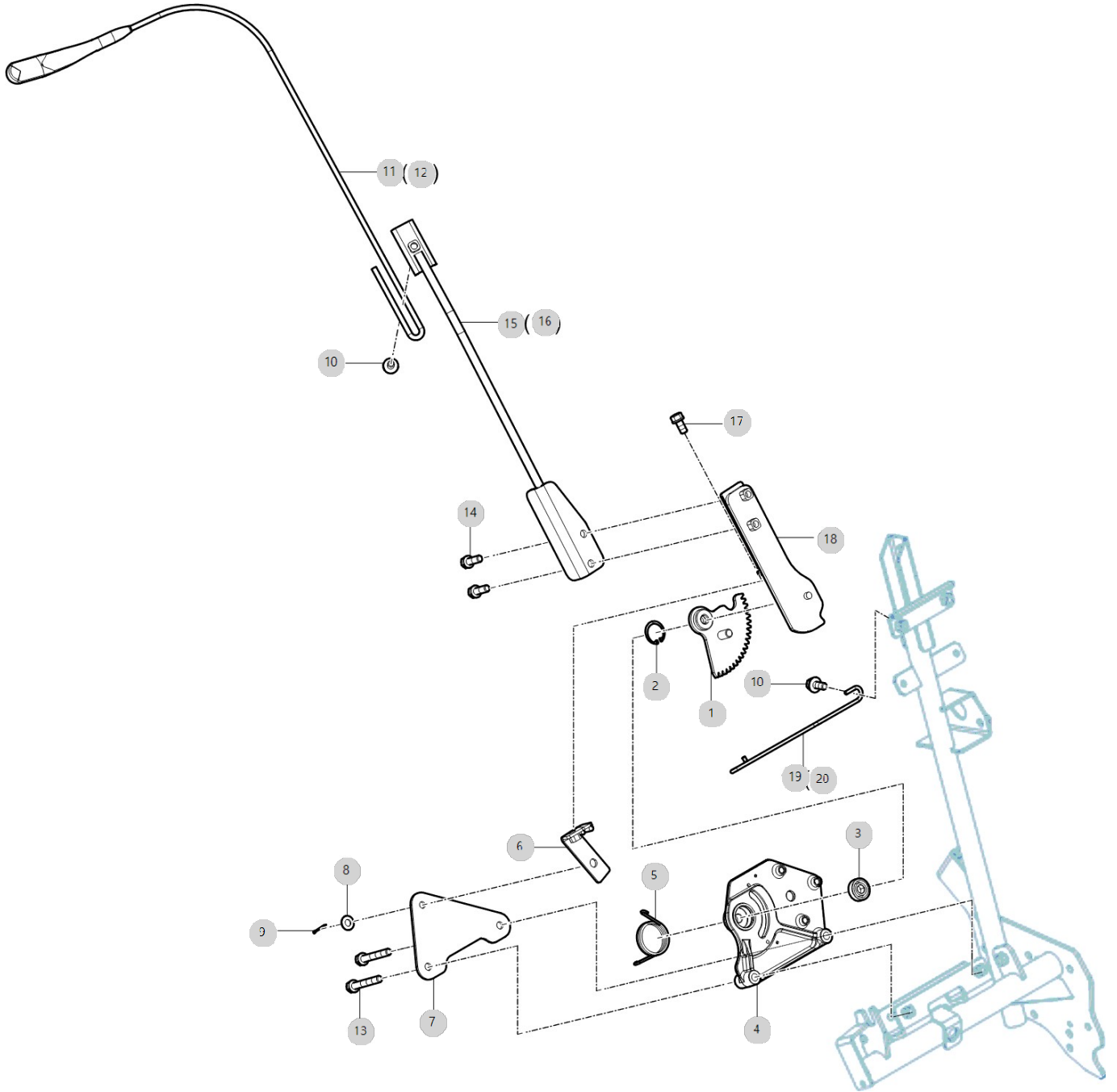

G02030 RGO-660G 6조산파승 용이양기(AE00183)		선긋기 마커				년/월 2024-05-13
순번 (NO)	부품번호 (PART NO)	품명 (PART NAME)	품명 (PART NAME)	수량 (QTY)	규격 (SPEC)	비고 (REMARK)
1	RA00008479A	작동판18T 조합	18T ASSY, OPERATION PLATE	2		
1	RA00008479B	작동판18T 조합	18T ASSY, OPERATION PLATE	2		
2	22252-000260	구멍용스냅링26	RING, CIRCLIP (Φ 26)	2	D26	
3	RA00020129A	6000 2RS	6000 2RS	2		
4	RA00008506A	모터취부판 P	ATTACH PLATE, MOTOR	2		
5	RA00008642B	마커리턴스프링	RETURN SPRING, MARKER	2		
6	RA00008715B	마커고정판조합	FIX PLATE ASS'Y, MARKER	2		
7	RA00009175A	마커 축 고정판	FIX PLATE, MARKER SHAFT	2		
7	RA00009175B	마커 축 고정판	FIX PLATE, MARKER SHAFT	2		
8	22137-080000	평와셔	WASHER8	2	M8	
9	22417-200160	할핀(도금)	SPLITPIN2*16	2	D2.0X16	
10	26019-080202	와셔조립육각볼트	HEXA BOLT(SW+PW)	4	M8X20	
11	RA00000819D	선긋기마커(좌)조합	MARKER ASSY, LINE(L)	1	NONE	
12	RA00000822D	선긋기 마커(우)조합	MARKER ASSY, LINE(R)	1	NONE	
13	26014-080552	와셔조립육각볼트(+SW,PW)	HEXA BOLT(SW+PW)	4	M8X1.25X55	
14	26014-080252	와셔조립육각볼트	BOLT(PW+SW)	8	M08X1.25X02	
15	RA00008507A	선긋기마커 B조합(좌)	MARKER B ASS'Y (L), LINE	1		
15	RA00008507B	선긋기마커 B조합(좌)	MARKER B ASS'Y (L), LINE	1		
16	RA00008539A	선긋기 마커 B조합(우)	MARKER B ASS'Y (R), LINE	1		
16	RA00008539B	선긋기 마커 B조합(우)	MARKER B ASS'Y (R), LINE	1		
17	26013-080182	와셔조립육각볼트(+SW)	BOLT , HEX	2	M8XP1.25X18	
18	RA00008487C	선긋기마커조합 P	MARKER ASS'Y P, LINE	2		
18	RA00008487D	선긋기마커조합 P	MARKER ASS'Y P, LINE	2		
19	RA00009166B	마커걸이(좌)6P	HOLDER (L) 6P, MARKER	1		
20	RA00009167B	마커걸이(우)6P	HOLDER (R) 6P, MARKER	1		

G02040

RGO-660G 6조산파승
용이앙기(AE00183)

식부깊이

년/월

2024-05-13

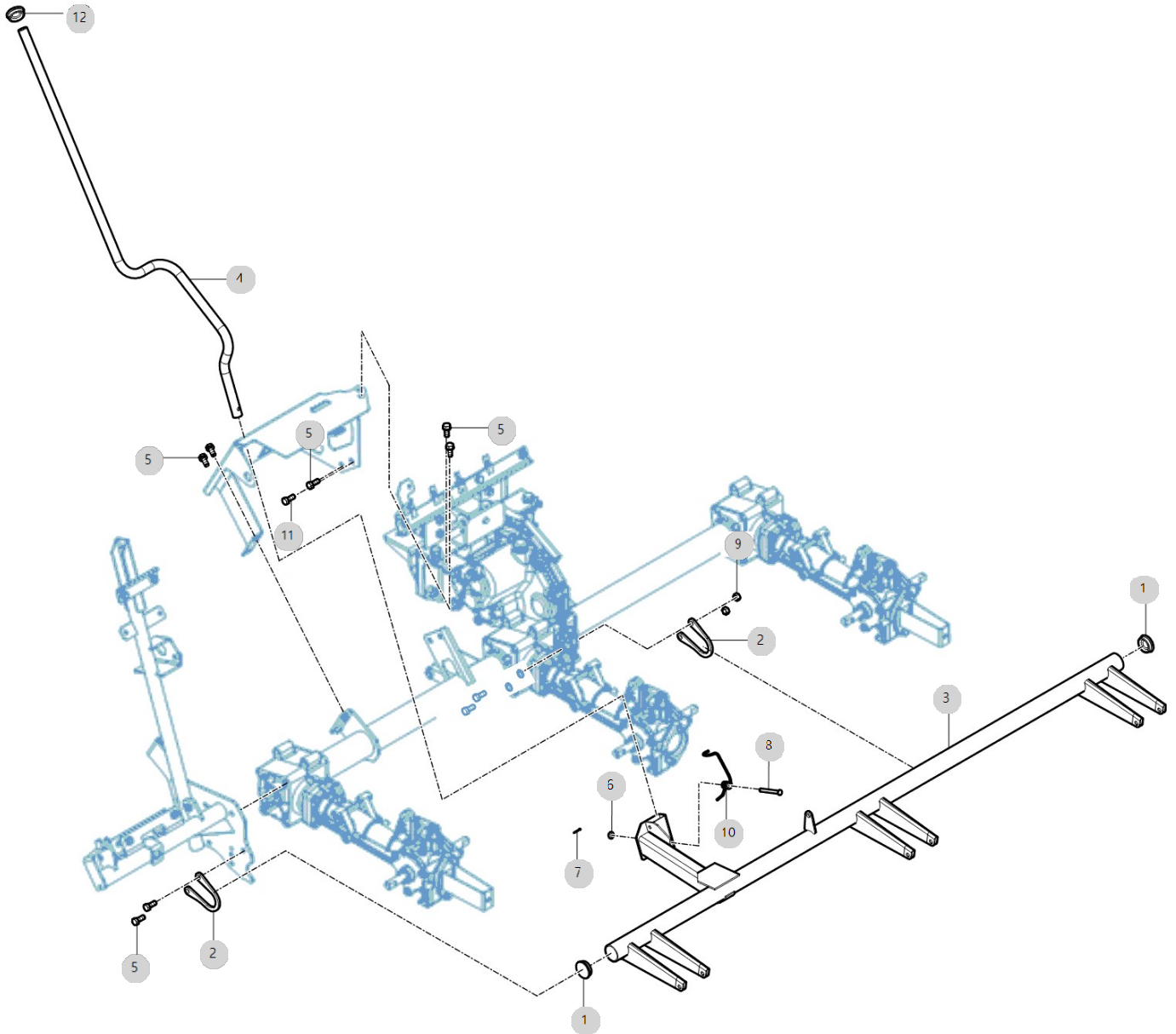

G02050

RGO-660G 6조산파승
용이앙기(AE00183)

묘취량조절

년/월

2024-05-13

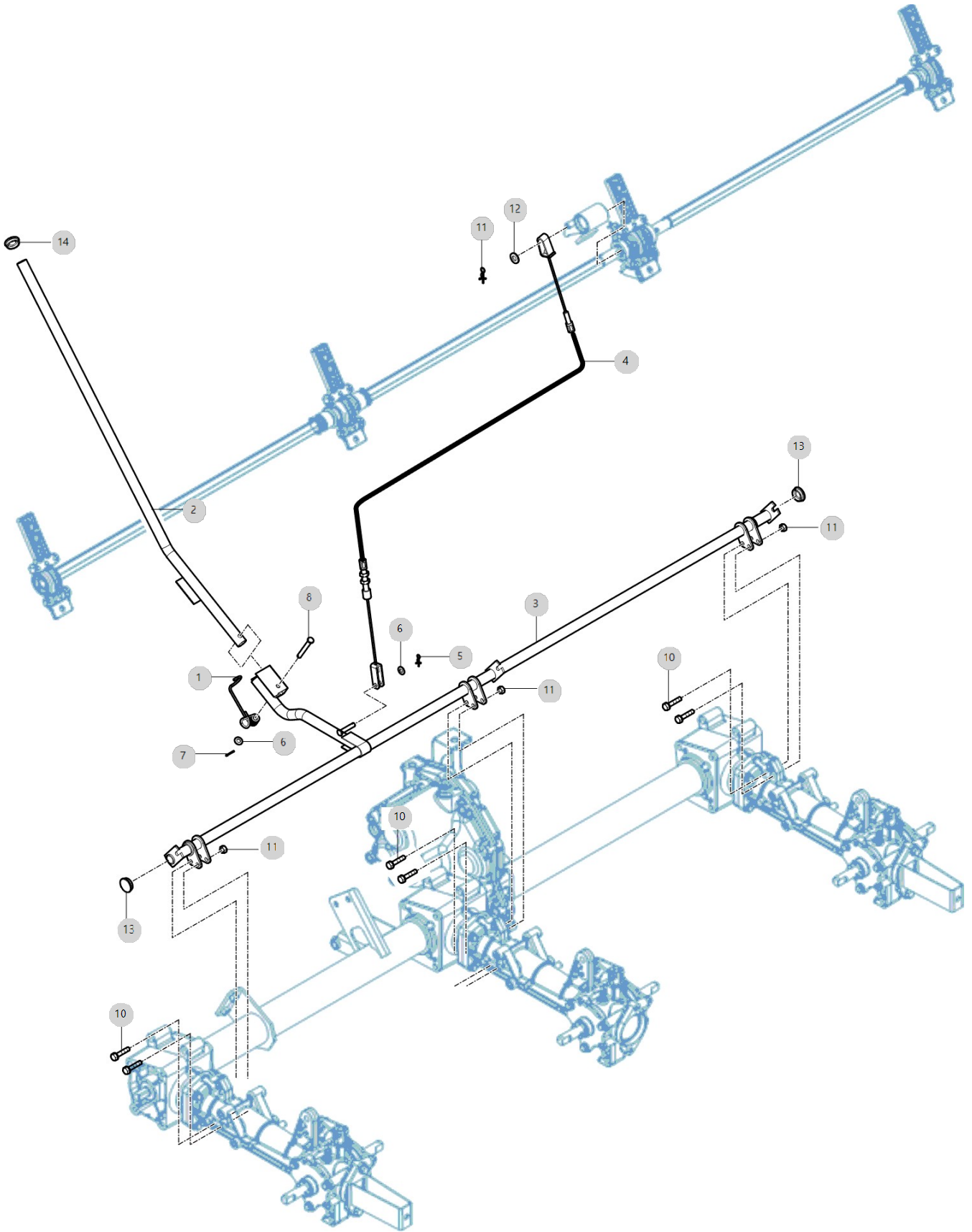

G02060

RGO-660G 6조산파승
용이앙기(AE00183)

센터플로트, 유압센서

년/월

2024-05-13

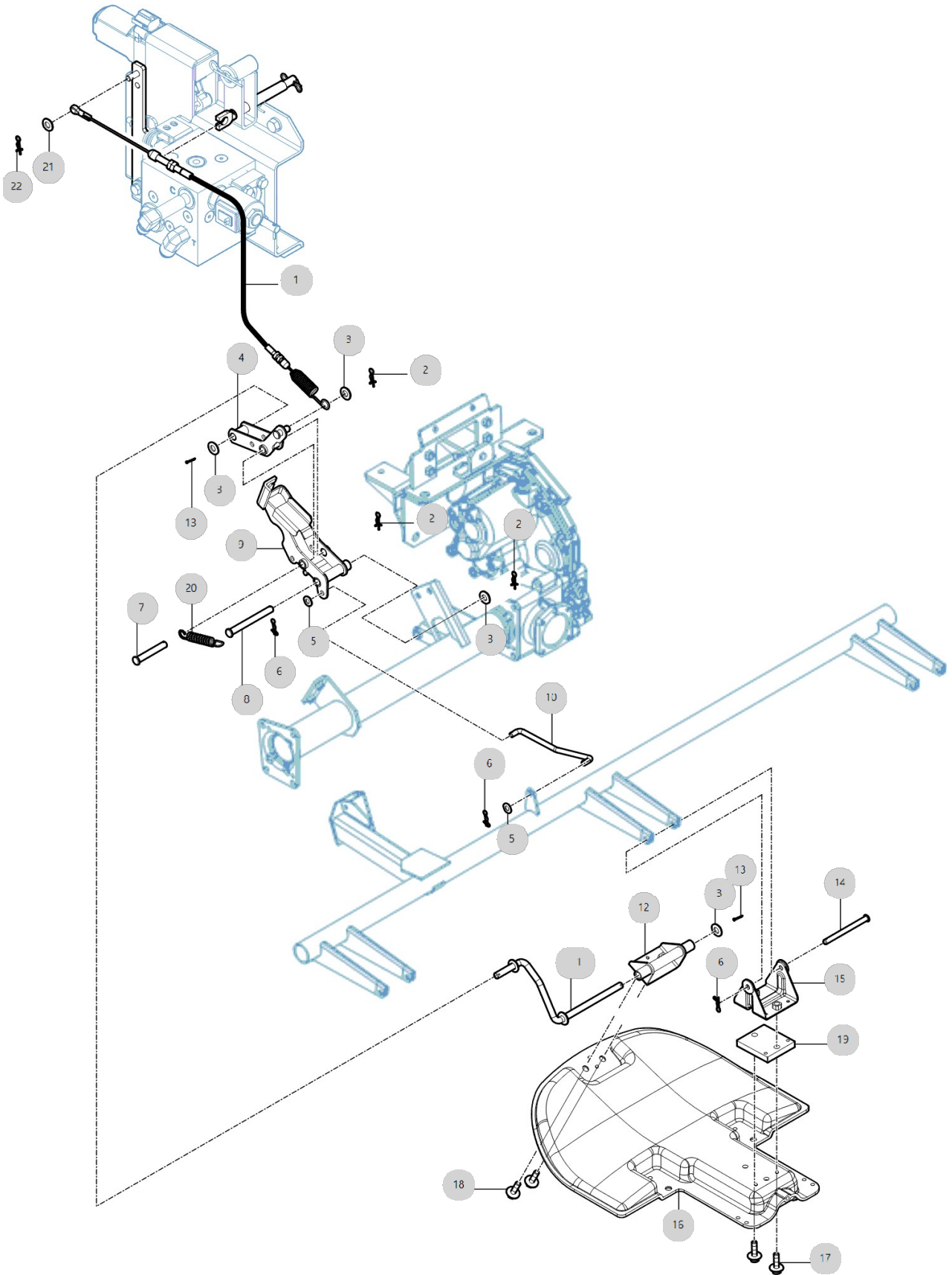

G02070

RGO-660G 6조산파승
용이앙기(AE00183)

사이드플로트

년/월

2024-05-13

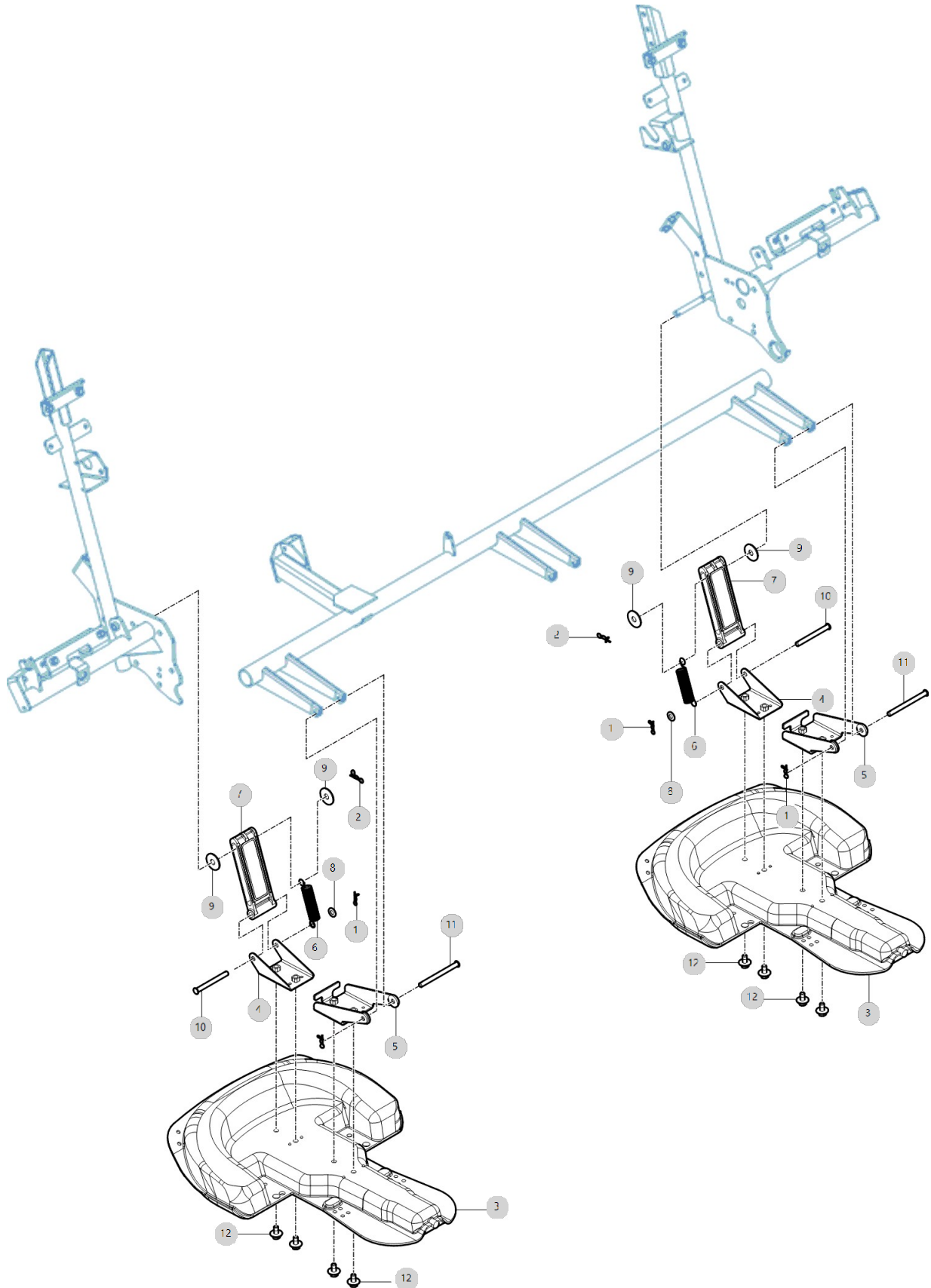

G02080

RGO-660G 6조산파승
용이앙기(AE00183)

가이드레일

년/월

2024-05-13

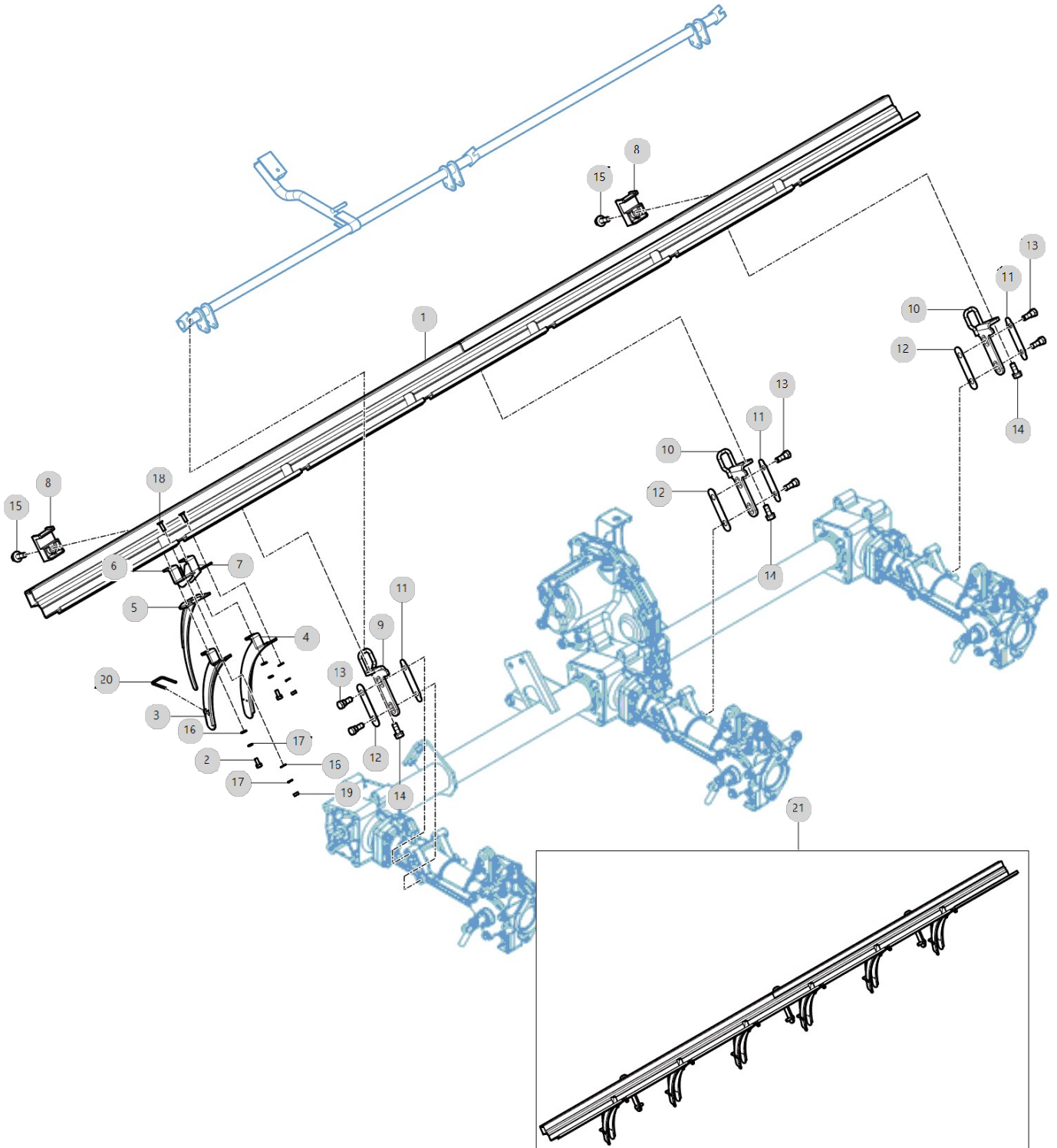

G02090

RGO-660G 6조산파승
용이앙기(AE00183)

식부로터케이스

년/월

2024-05-13

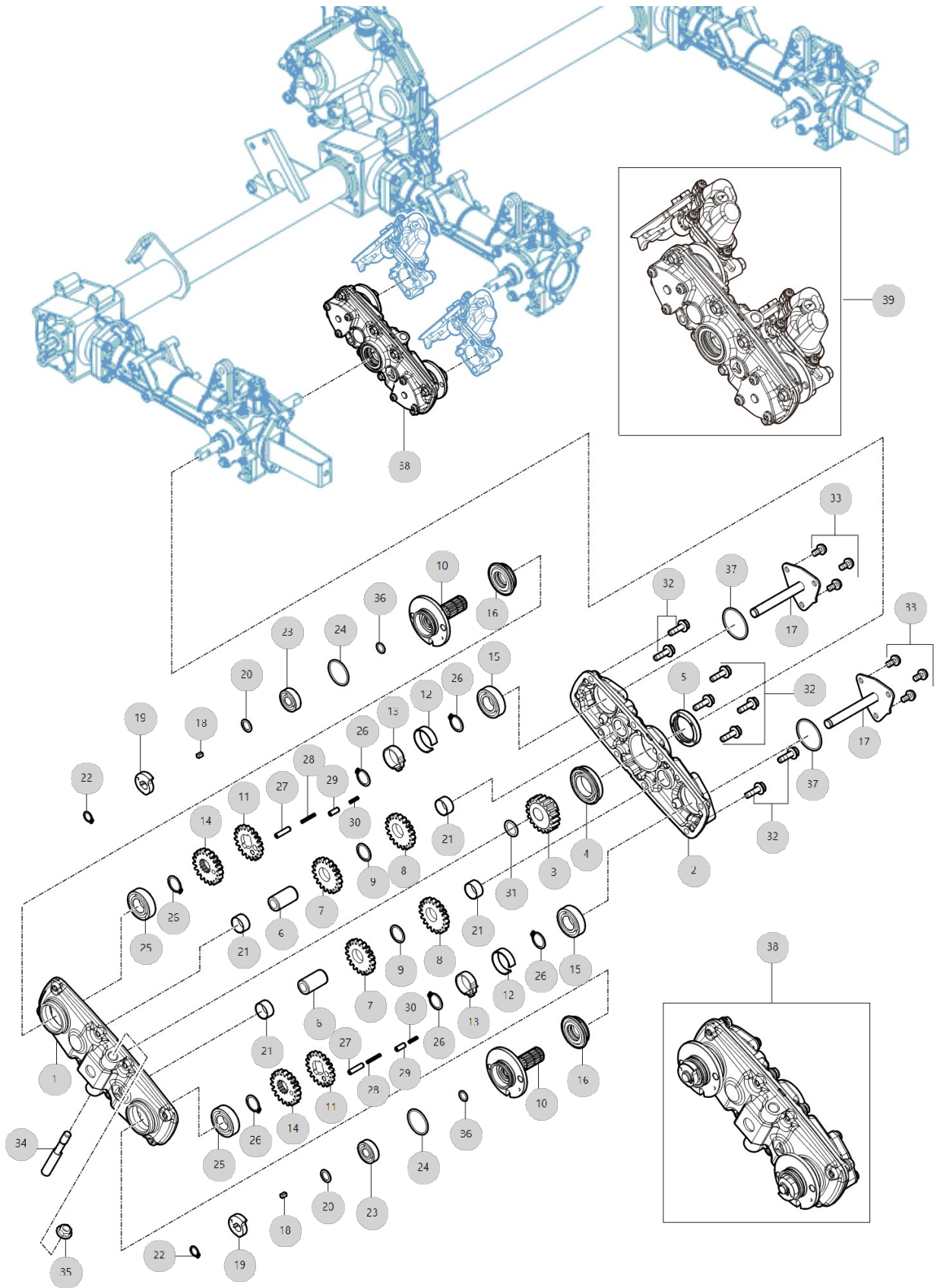

G02090		식부로터케이스				년/월
RGO-660G 6조산파승 용이양기(AE00183)						2024-05-13
순번 (NO)	부품번호 (PART NO)	품명 (PART NAME)	품명 (PART NAME)	수량 (QTY)	규격 (SPEC)	비고 (REMARK)
1	RR99010000E2	로터케이스(외)조합	CASE ASSY, ROTOR(OUTER)	6	T3.0	
1	RR99010000F2	로터케이스(외)조합	CASE ASSY, ROTOR(OUTER)	6	T3.0	
2	RR99020000D2	로터케이스(내)	CASE, ROTOR(INNER)	6	T3.0	
2	RR99020000E2	로터케이스(내)	CASE, ROTOR(INNER)	6	T3.0	
3	RR99030000E3	썸기어	GEAR, SUN	6		
4	RA00020169A	6905 OP_NR	6905 OP_NR	6		
5	RR99050000B4	오일실TC3Y304265	SEAL TC3Y30426, OIL	6	NONE	
6	RR99070000C4	로타중간축	SHAFT, ROTOR INTERMED	12	D17.3XT2.3	
7	RR99080000B4	중간편심기어A	GEAR A, INTERMED ECCENTRICITY	12	T6.0	
8	RR99090000A4	중간편심기어B	GEAR B, INTERMED ECCENTRICITY	12	RR-600	
9	RR99100000A4	간격라이너 17x21x1	LINER 17X21X1	12	T1.0x21x21	
10-1	RA00009155C	로터암축(좌)	SHAFT A, ROTOR ARM(L)	6		
10-2	RA00009156C	로터암축(우)	SHAFT A, ROTOR ARM(R)	6		
11	RR99130000A4	편심기어4	GEAR 4, ECCENTRICITY	12	RR-600	
12	RR99140000A4	가위스프링 2	SPRING 2, SCISSORS	12	RR-600	
13	RR99150000A4	가위스프링	SPRING, SCISSORS	12	RR-600	
14-1	RR99160000D3	편심기어(좌)7	GEAR 7, ECCENTRICITY(L)	6	T7	
14-2	RR99170000D3	편심기어(우)7	GEAR 7, ECCENTRICITY(R)	6	T7	
15	RA00020170A	16003 OP	16003 OP	12		
16	RR99190000B4	오일실 TBFY 18327	SEAL TBFY18327, OIL	12	NONE	
17-1	RA00016745A	로터캠축조합 좌_PW	SHAFT ASSY(L), ROTOR CAM	6		
17-2	RA00016746A	로터캠축조합 우_PW	SHAFT ASSY(R), ROTOR CAM	6		
18	RR99220000B4	평행키 4x6	PARALLEL KEY 4.0X6	12	4	
19	RA00015789A	푸시 캠 P	CAM P, PUSH	12		
19	RA00015789B	푸시 캠 P	CAM P, PUSH	12		
20	RR99240000A4	간격라이너 10x15x1	LINER 10X15X1	12	RR-600	
21	RA00001434A	드라이부시 17X19X10	BUSH 17X19X10, DRY	24		
22	22242-000100	축용스냅링10	SNAP RING, SHAFT (Φ 10)	12	D10	
23	RA00020099A	볼베어링6000 OP	6000 OP	12		
24	24341-000280	오링 S-28	446 ALL O-RING S-28	12	S28	
25	RA00020102A	볼베어링6003 OP	6003 OP	12		
26	22242-000170	축형C형스냅링A중	SNAPRING	36	D17(축용)	
27	22351-050012	스프링핀	Pin, Spring (5x12)	12	D5X12	
28	22351-030012	스프링핀3X12	PIN, SPRING (3X12)	12	D3X12	
29	22351-050020	스프링핀	ROLL PIN 5X20	12	D5X20	
30	22351-030020	스프링핀	SPRINGPIN3020	12	D3X20	
31	24311-000150	운동용O링	SEAL, O-RING	6	P15	
32	26106-060202	육각플랜지볼트	HEXFLANGEBOLT	48	M6X1.0X20	
33	26022-060122	와셔조립남비작은나사(SW)	BOLT(SW)	36	M6X1.0X12	
34	RR99060000B4	테이퍼핀	PIN, TAPER	6	D10	
35	26366-080002	육각플랜지너트	NUT, M8	6	M8XP1.25	
36	24311-000090	운동용O링	ORING495-9	12	P9	
37	24341-000350	O-링 S35(유압실린더)	O-RING, FIX (Φ35)	12	S35	
38-1	RA00020080A	로터케이스(좌)조합650	ROTOR CASE LEFT ASSY 650	3		
38-1	RA00020080B	로터케이스(좌)조합650	ROTOR CASE LEFT ASSY 650	3		

G02100

RGO-660G 6조산파승
용이양기(AE00183)

식부암

년/월

2024-05-13

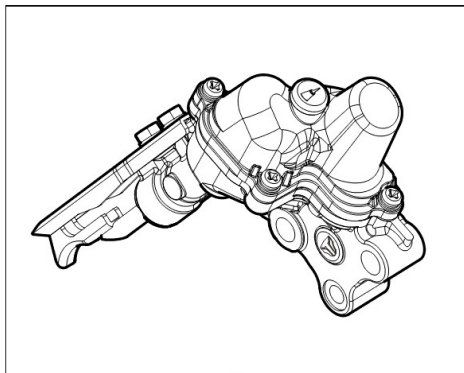
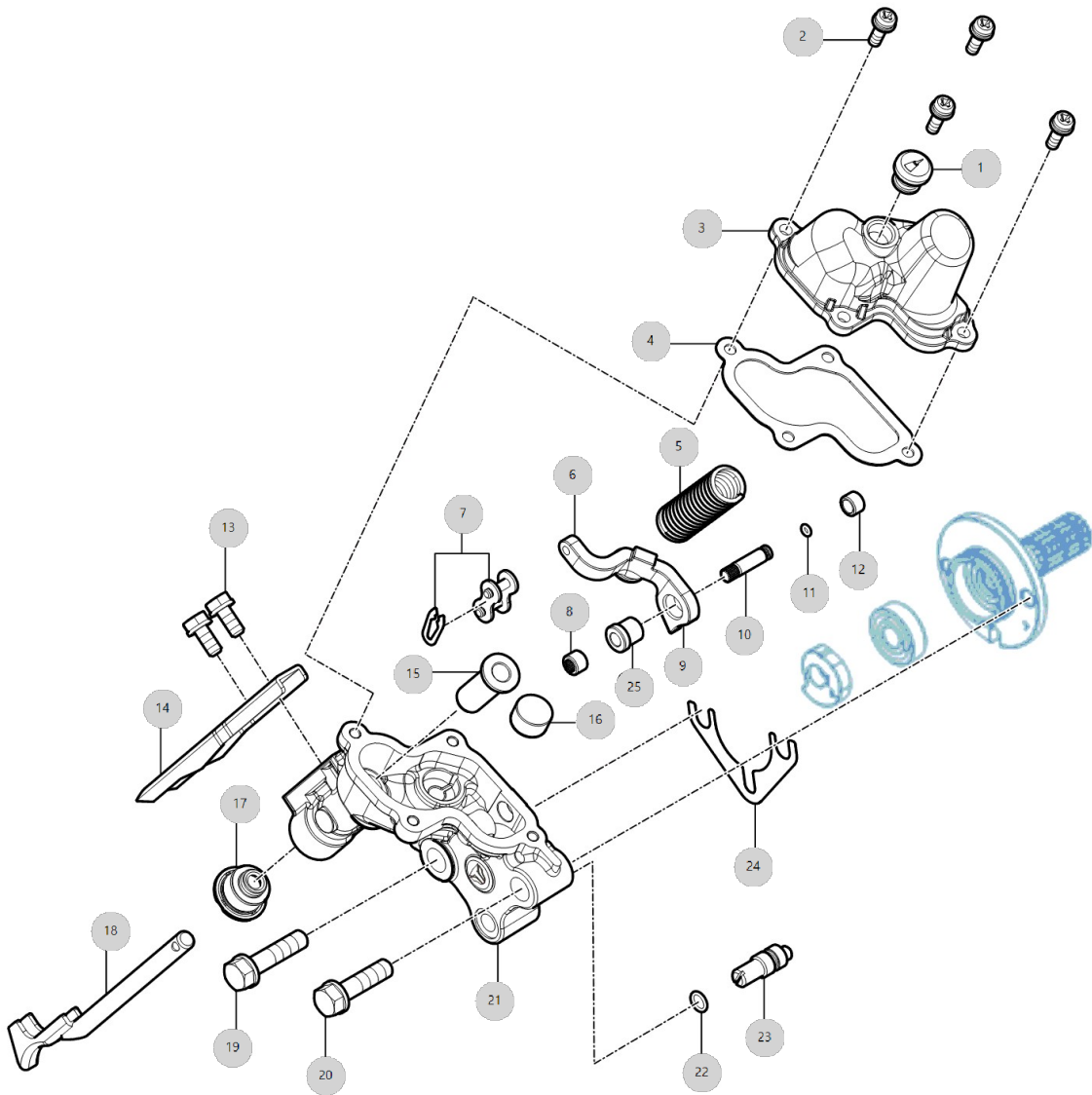

26-1

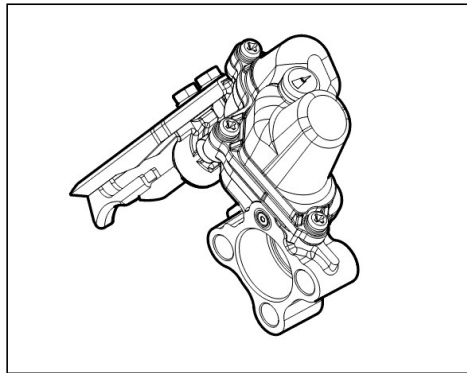

26-2

G02110 RGO-660G 6조산파승 용이양기(AE00183)	모터 TBS	년/월 2024-05-13
---	--------	-------------------

**2022년 생산 모델부터
모터 TBS → 유압 TBS
로 변경되었습니다.**

H01010

RGO-660G 6조산파승
용이양기(AE00183)

묘탑재대

년/월

2024-05-13

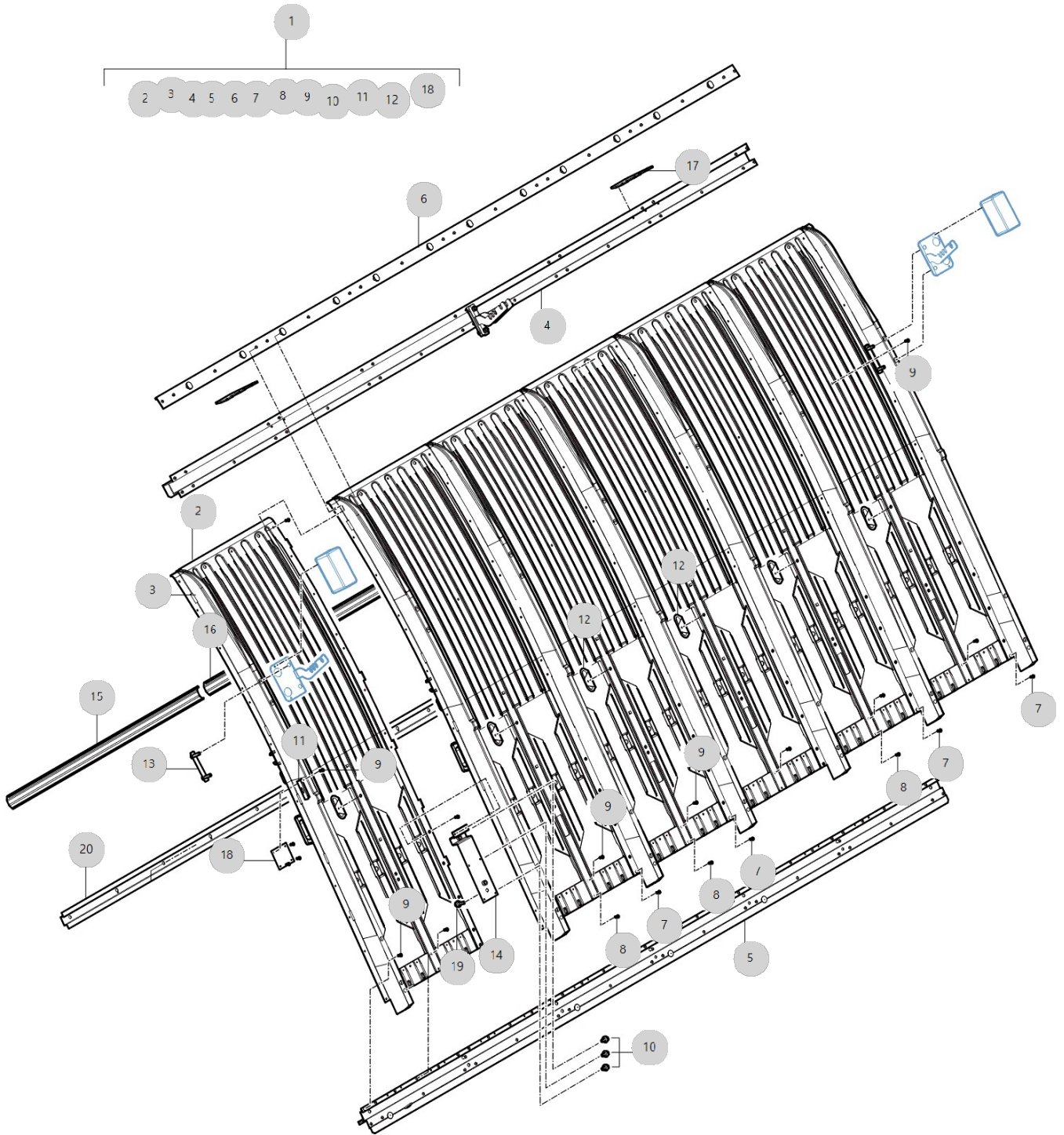

H01011

RGO-660G 6조산파승
용이앙기(AE00183)

묘대암

년/월

2024-05-13

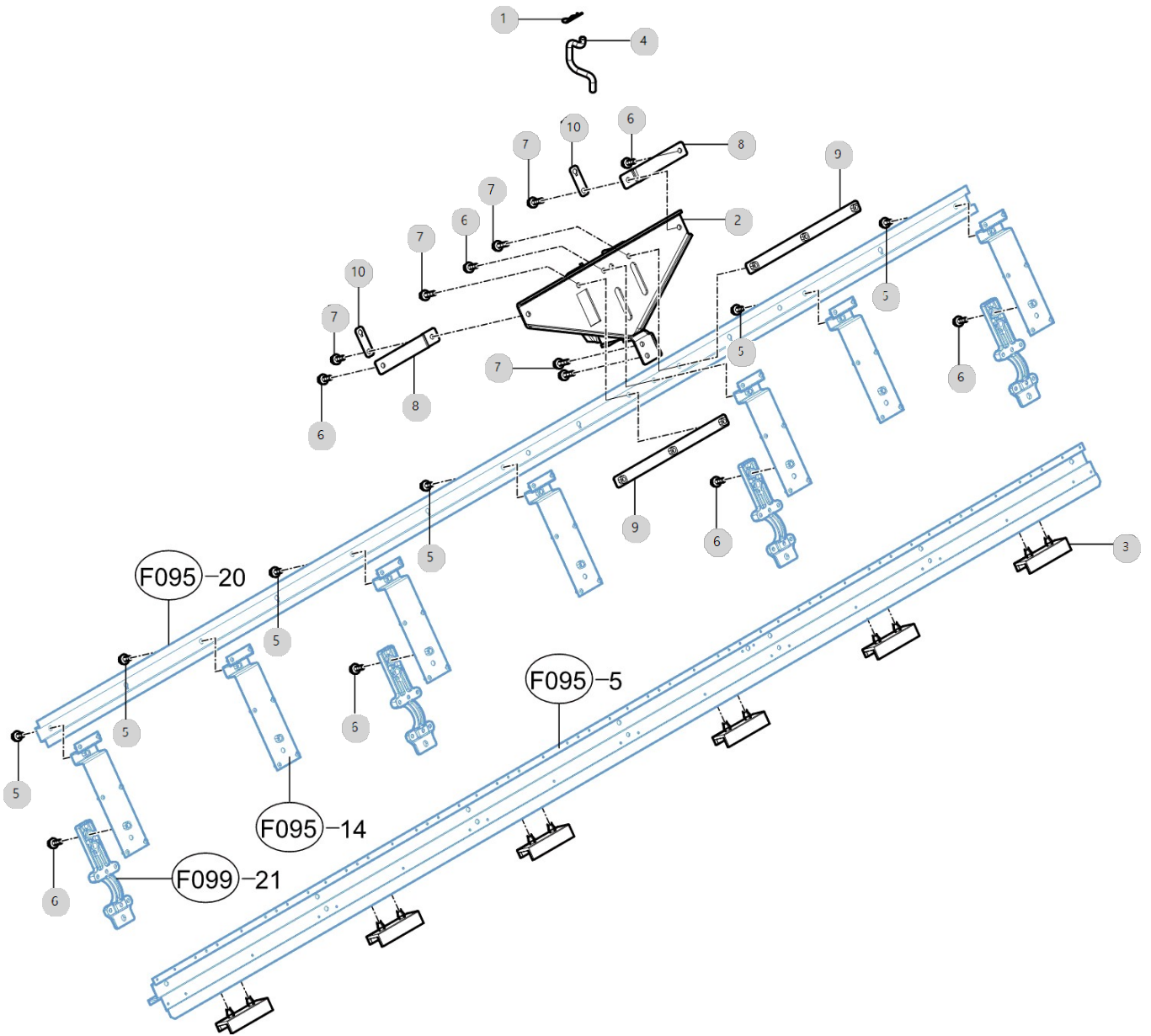

H01020

RGO-660G 6조산파승
용이양기(AE00183)

종이송축, 벨트롤러

년/월

2024-05-13

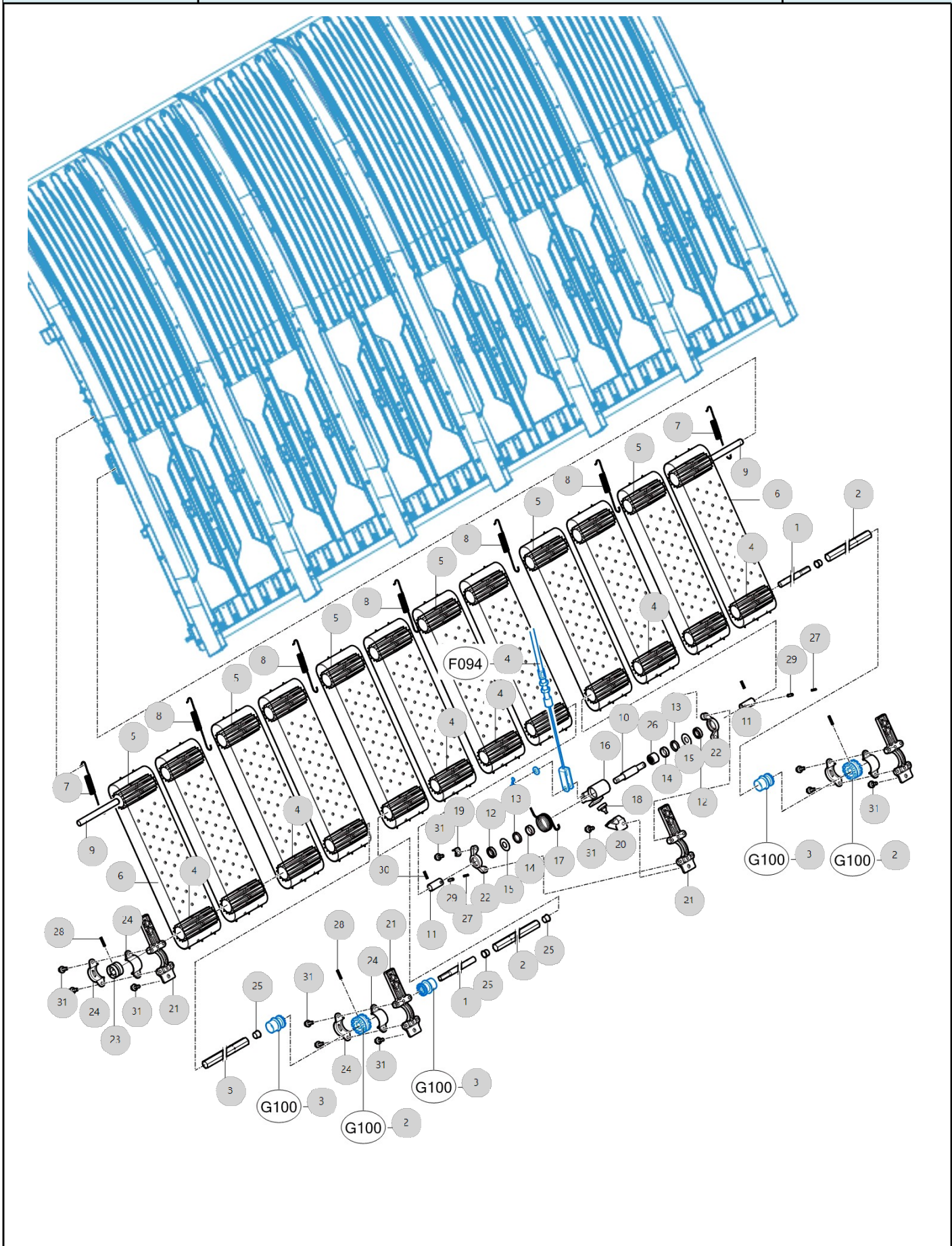

H01020 RGO-660G 6조산파송 용이양기(AE00183)		종이송축, 벨트롤러				년/월 2024-05-13
순번 (NO)	부품번호 (PART NO)	품명 (PART NAME)	품명 (PART NAME)	수량 (QTY)	규격 (SPEC)	비고 (REMARK)
1	RRB9010000C4	구동축 570	SHAFT 570, DRIVE	2	D12XT1.2	
2	RRB9020000A4	종이송파이프522	PIPE 522, VERTICAL FEED	2		
3	RRB9030000A4	종이송파이프600	PIPE 600, VERTICAL FEED	1		
4	RMB9040000B3	벨트 구동롤러	BELT, DRIVE ROLLER	12		
5	RMB9080000B3	벨트 종동롤러	BELT, DRIVEN ROLLER	12		
6	RMB9120000C1	묘이송벨트	BELT, SEEDLING FEED	12		
7	RMB9130000B4	텐션스프링S	SPRING S, TENSION	2	D1.4	
8	RMB9140000D4	텐션스프링C	SPRING C, TENSION	5	D1.6	
9	RMB9150000E4	지점파이프	PIPE, FULCRUM	1	D12.7XT1.6	
10	RRB9170000A4	원웨이클러치축	SHAFT, ONE-WAY CLUTCH	1	D1.6	
11	RRB9180000C4	조인트S	JOINT S	2	16	
12	RRB9190000A4	볼베어링UU	BEARING BB6901UU	2		
13	RRB9200000A4	오일실(VB162404)	SEAL VB162404, OIL	2		
14	RRB9210000D4	부시 16x22x7	BUSH 16X22X7	2		
15	RRB9220000C4	간격칼라 13x29x2	COLLAR 13X29X2	2	T1.0	
16	RA00003232E	종이송캠조합	CAM COMP., VERTICAL FEED	1	NONE	
17	RRB9240000D4	종이송 캠 되돌림 스프링	SPRING, VERTICAL FEED CAM RETURN	1	D2.3	
18	RRB9260000A4	종이송캠스토퍼	STOPPER, VERTICAL FEED CAM	1		
19	RRB9270000B4	스프링스토퍼	STOPPER, SPRING	1	T1.2	
20	RRB9280000C4	스토퍼 취부판 조합	PLATE ASSY, STOPPER ATTACH	1		
21	RMB9290000A2	축지지대	BASE, SHAFT	4		
22	RRB9300000A4	베어링 홀더	HOLDER, BEARING	2		
23	RRB9330000A4	축지지 A	BASE A, SHAFT	1		
24	RRB9340000A4	종이송축지지	BASE, VERTICAL FEED SHAFT	6		
25	RRB9370000A4	부시 12	BUSH 12	5		
26	RRB9380000A4	원웨이클러치16x22x16	ONE-WAY CLUTCH 16X22X16	1		
27	22351-030016	스프링핀3X16	PIN, SPRING (3X16)	2	D3X16	
28	22351-040020	스프링핀	PIN, SPRING	1	D4X20	
29	22351-050016	스프링핀5X16	PIN, SPRING (5X16)	2	D5X16	
30	22351-040016	스프링핀4X16	PIN, SPRING (4X16)	2	D4X16	
31	26014-060202	와셔조립육각볼트	SCREW, CAPTIVE WASHER CAP	18	M6X1.0X20	

H01030

RGO-660G 6조산파승
용이양기(AE00183)

연장모탑재대

년/월

2024-05-13

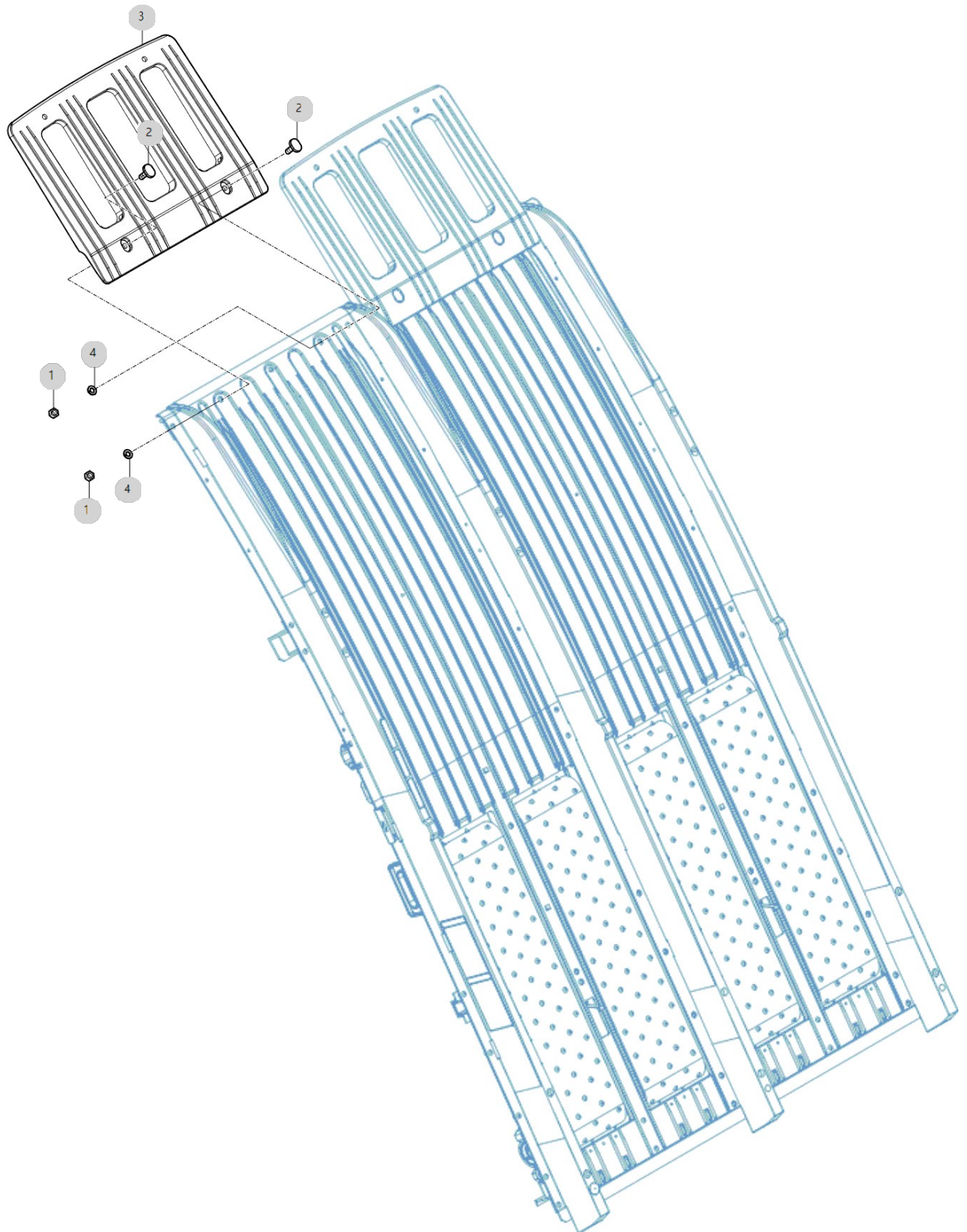

H01050

RGO-660G 6조산파승
용이앙기(AE00183)

종이송클러치

년/월

2024-05-13

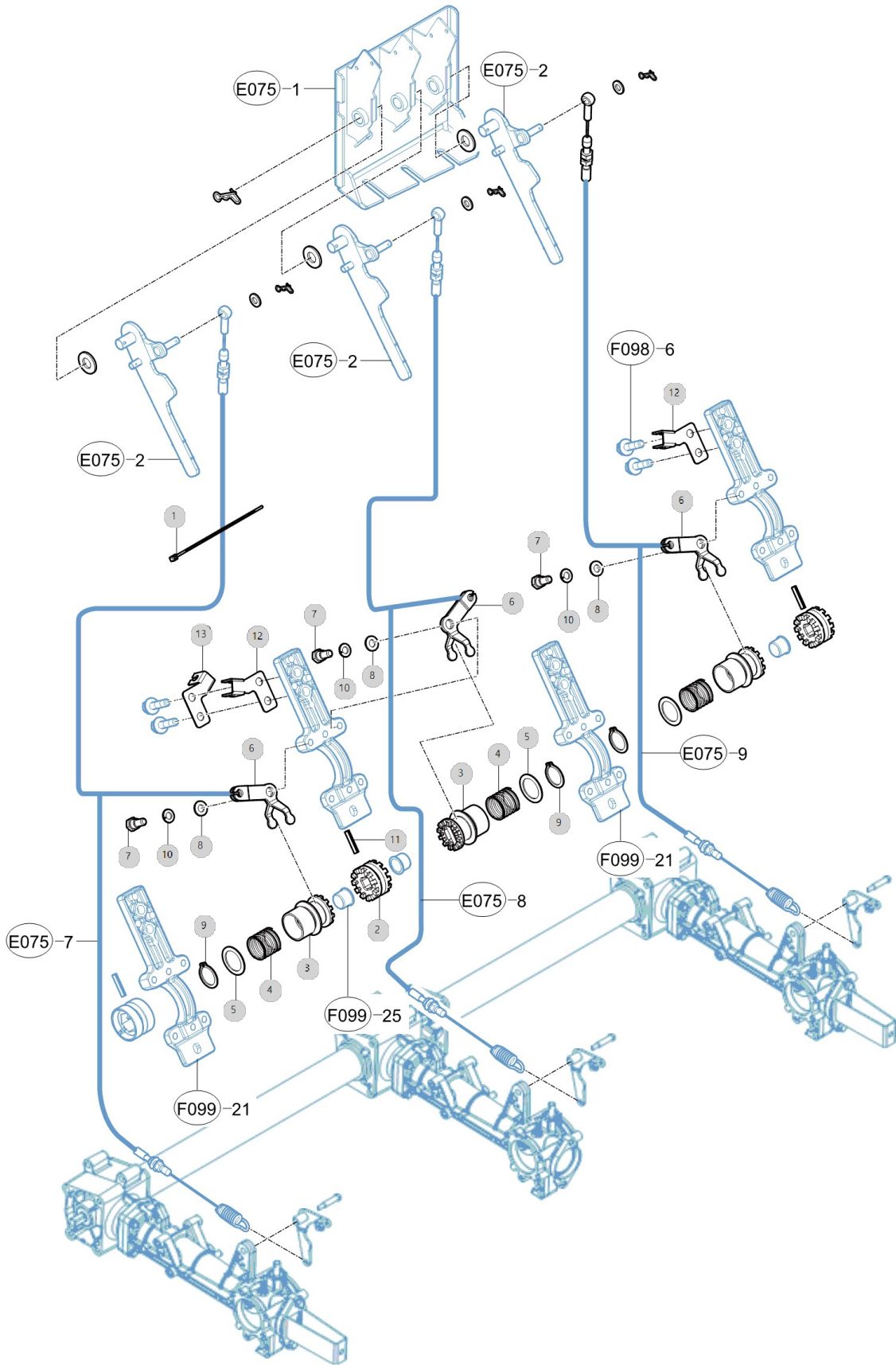

H01060

RGO-660G 6조산파승
용이양기(AE00183)

요매트누름

년/월

2024-05-13

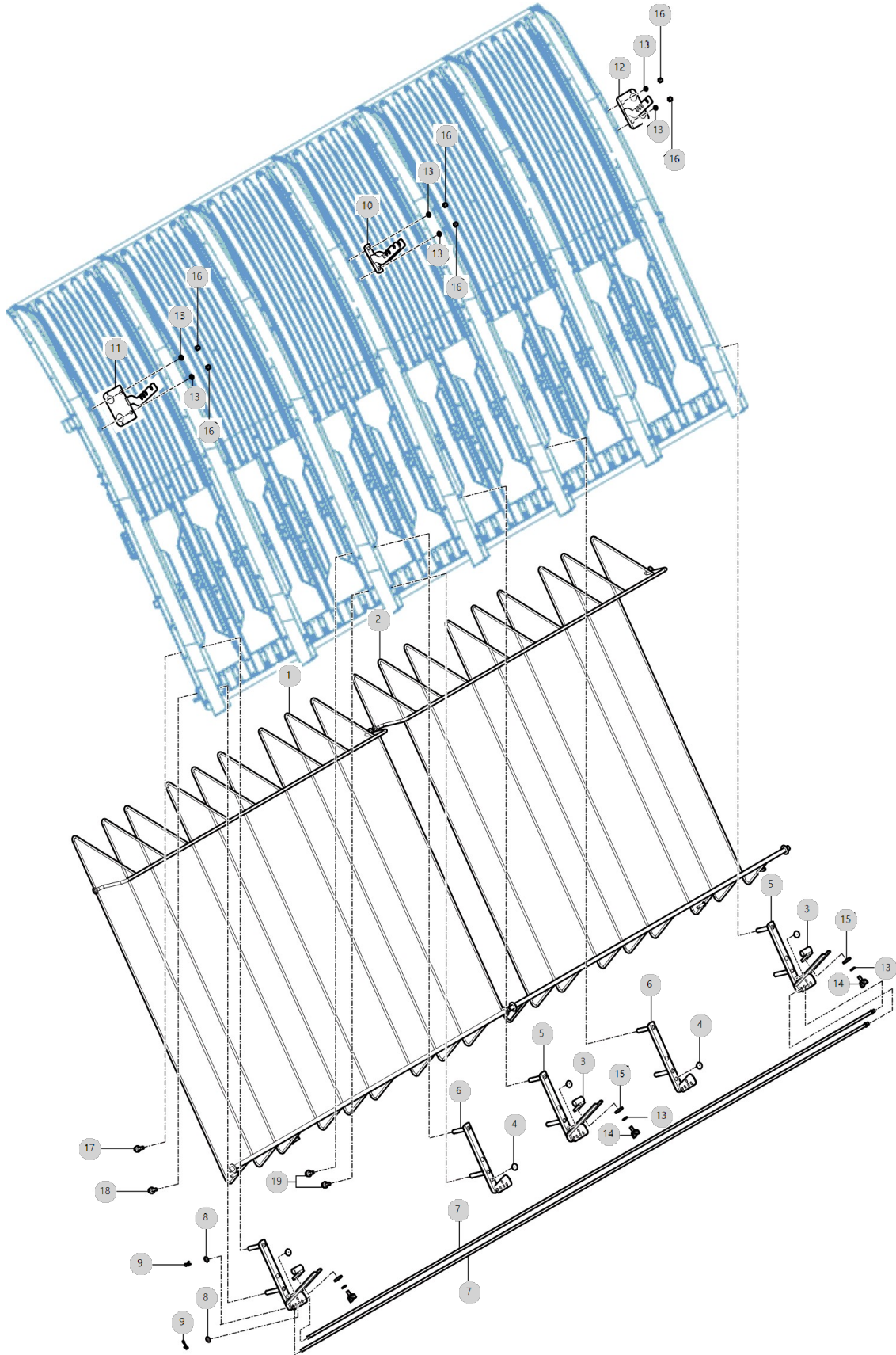

I01010

RGO-660G 6조산파승
용이앙기(AE00183)

전장품1

년/월

2024-05-13

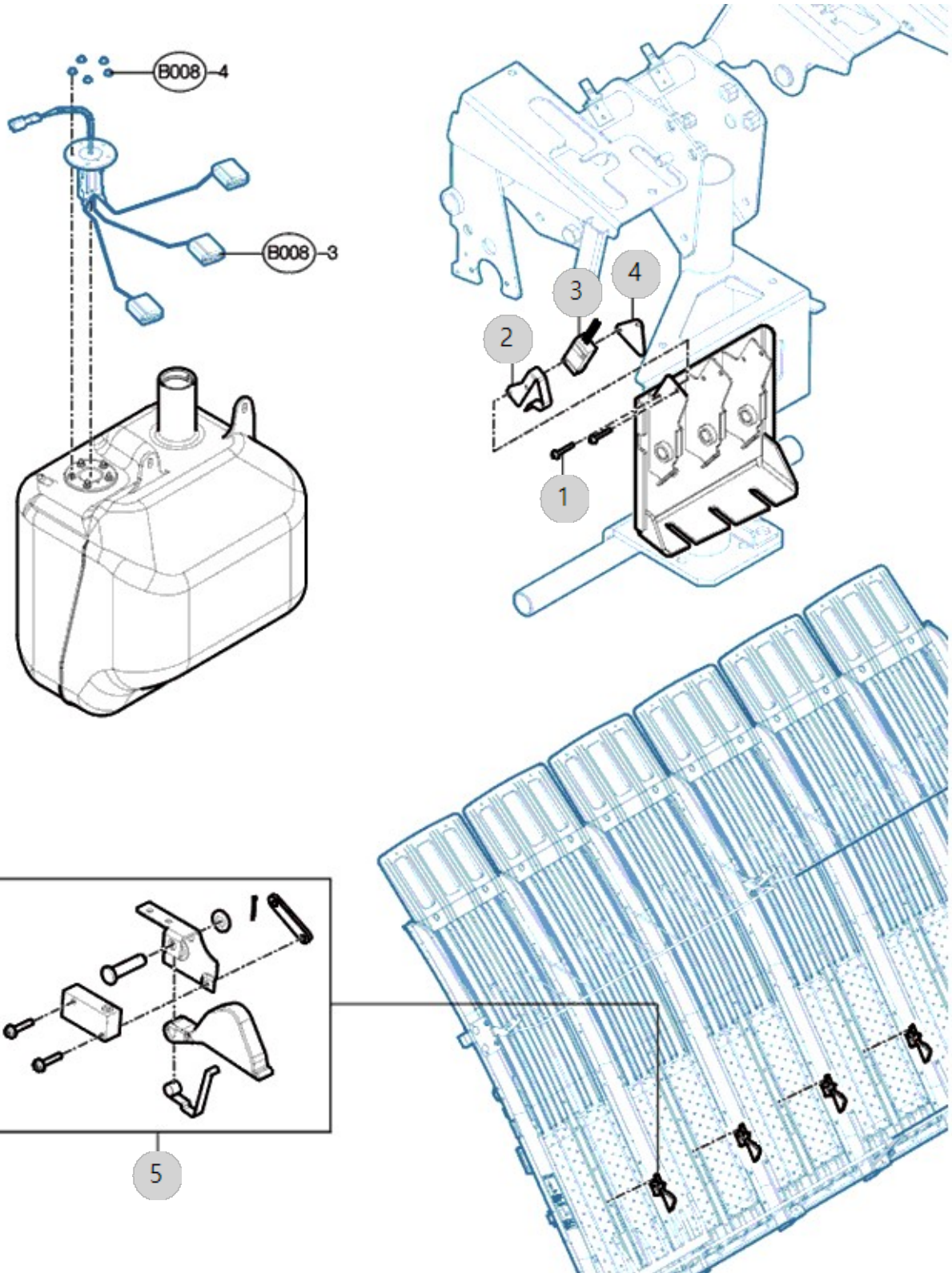

I01020

RGO-660G 6조산파승
용이앙기(AE00183)

메인 하니스

년/월

2024-05-13

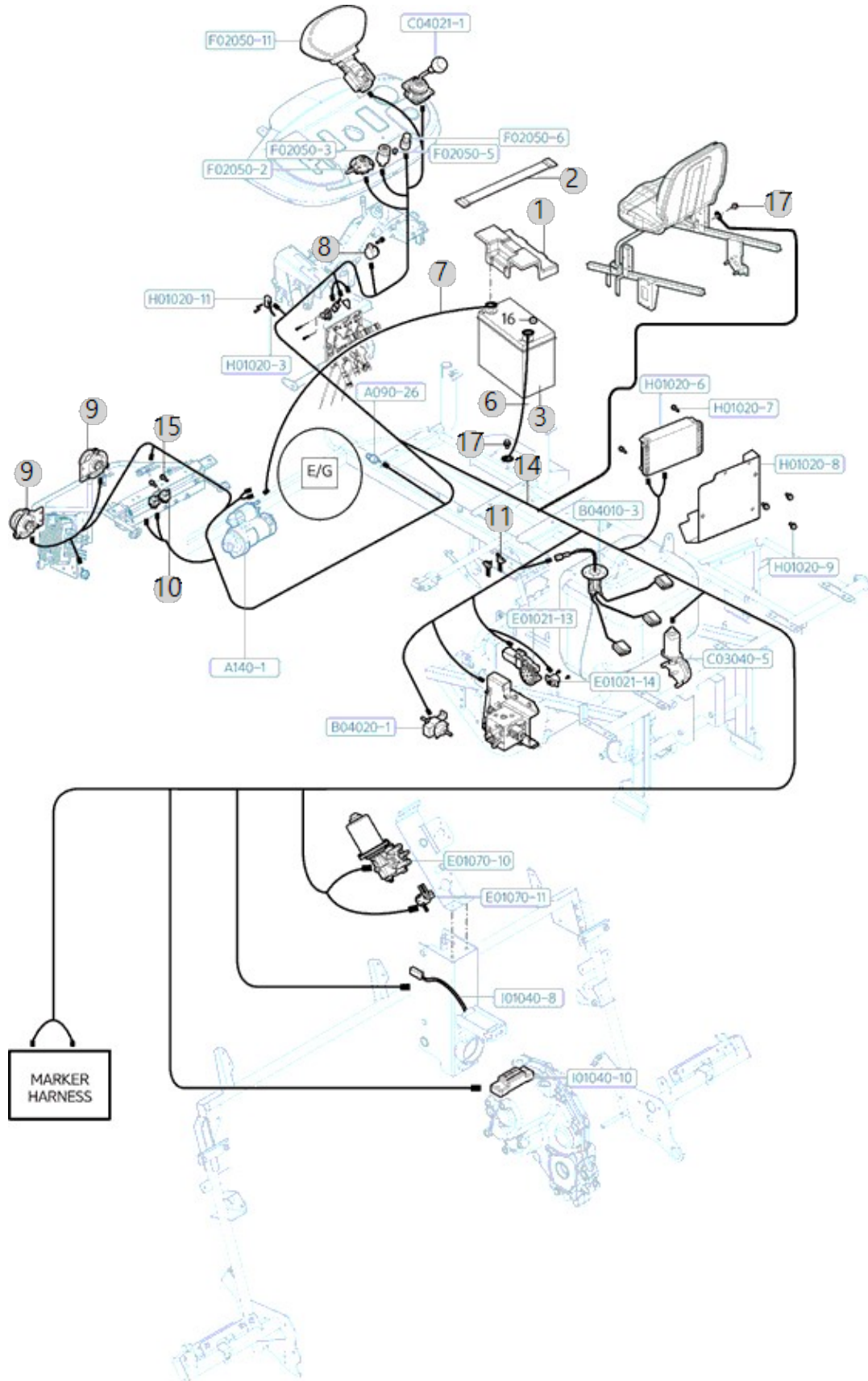

I01030

RGO-660G 6조산파승
용이앙기(AE00183)

전장품2

년/월

2024-05-13

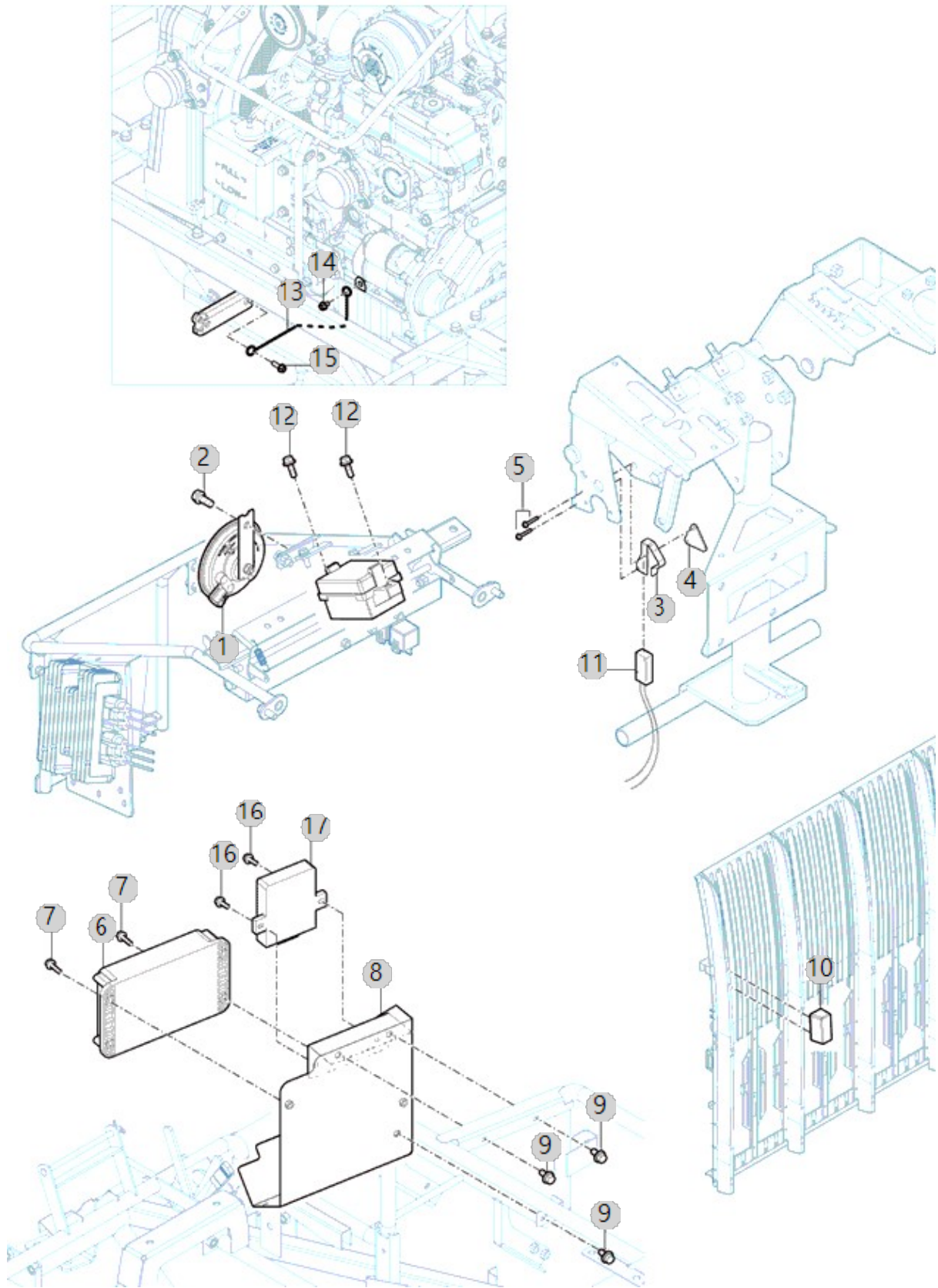

I01040

RGO-660G 6조산파승
용이앙기(AE00183)

전장품3

년/월

2024-05-13

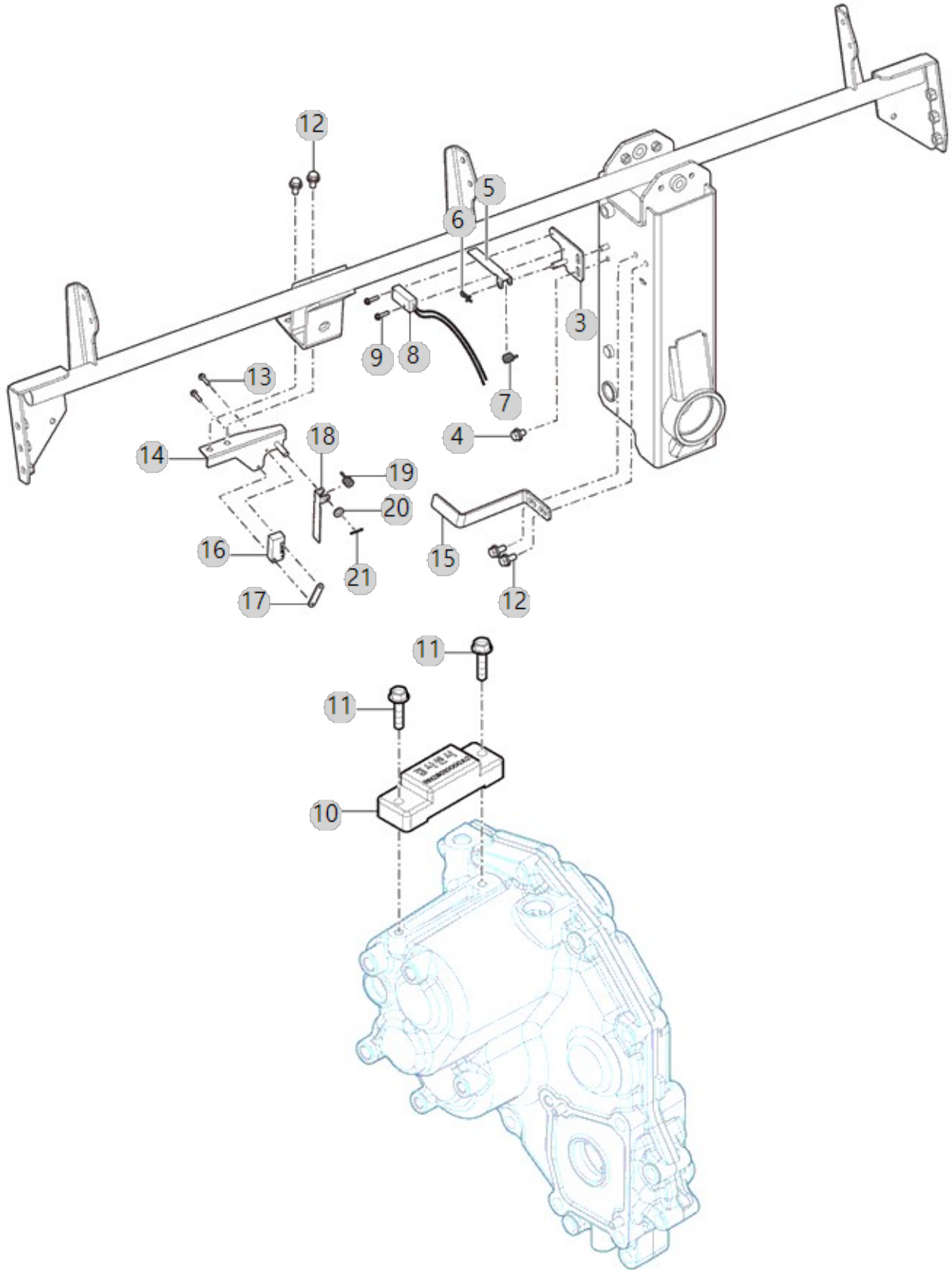

I01070

RGO-660G 6조산파승
용이앙기(AE00183)

전장품 (마커해제)

년/월

2024-05-13

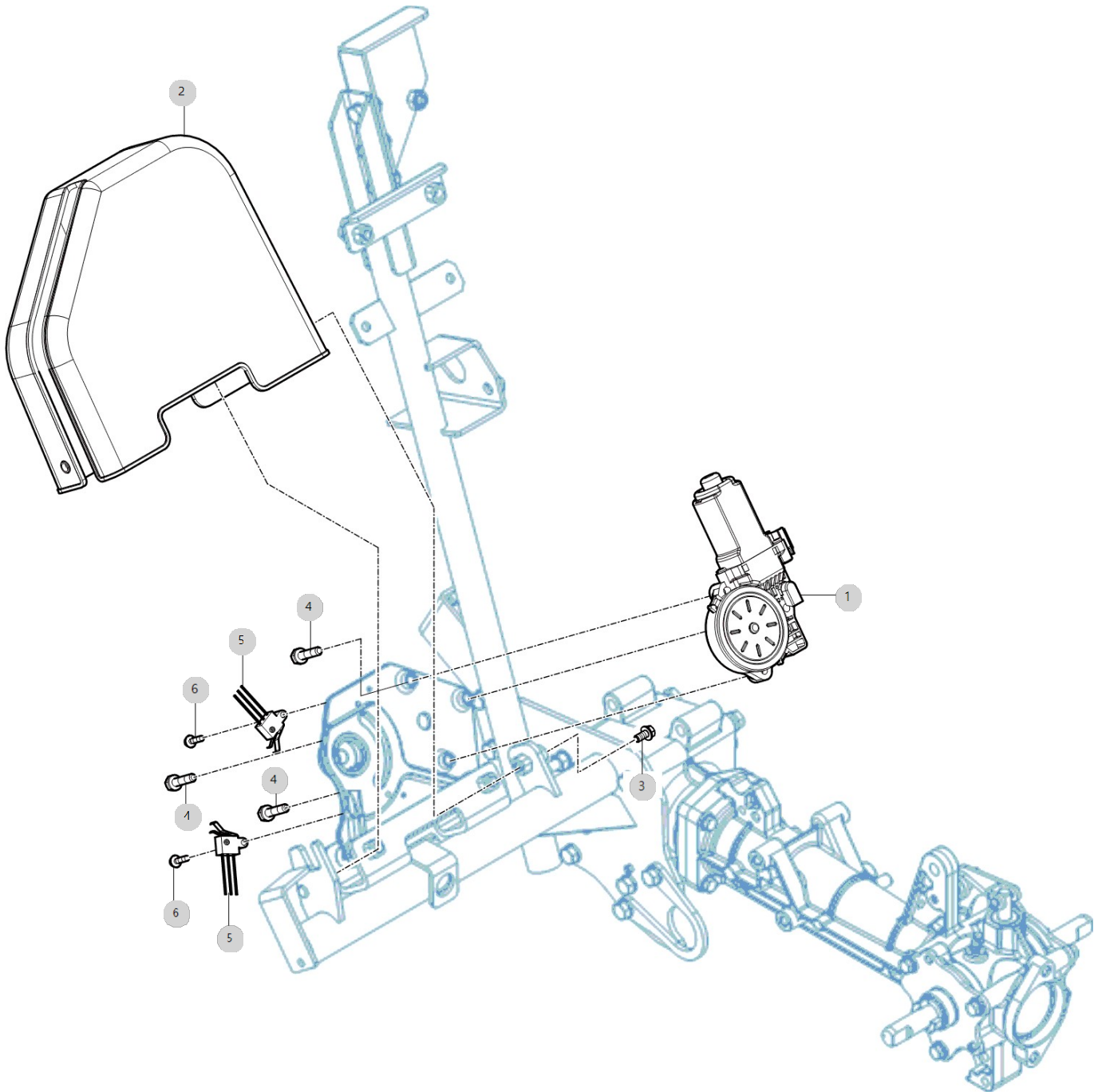

I01080

RGO-660G 6조산파승
용이양기(AE00183)

묘탑, 마커 하니스

년/월

2024-05-13

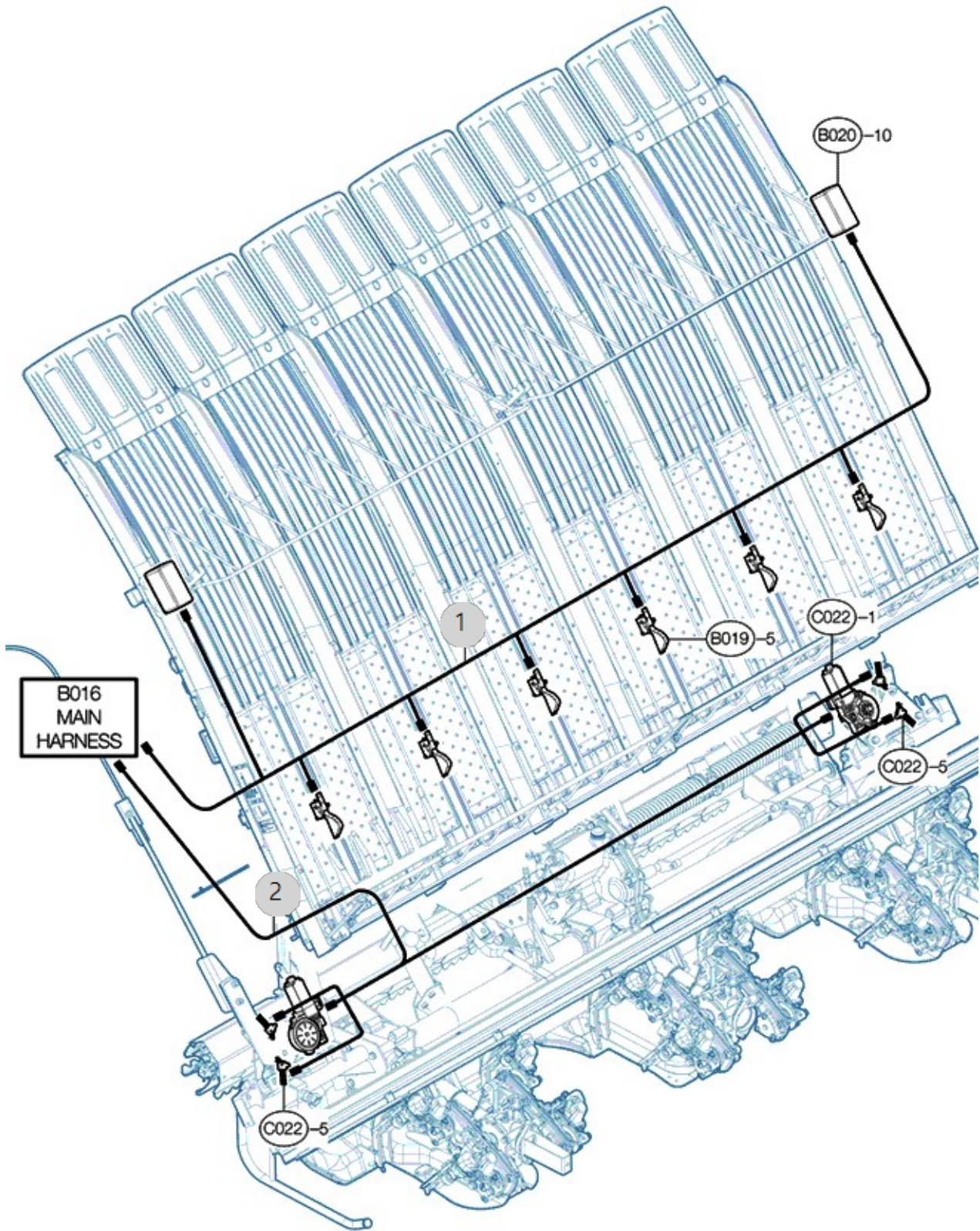

J01010

RGO-660G 6조산파승
용이앙기(AE00183)

명판

년/월

2024-05-13

1. 농업기계 형식표지판

기종명	농업용 연삭
형식명	3TNM72-BKTP2
장격출력 / 회전수	14.5kW/3400r/pm
최대출력 / 회전수	16.2kW/3400r/pm
제조번호	YANMAR(일본)
제조지 (공급처)	주식회사 티와이엔 충북 옥천군 옥천읍 서부로 49 TEL(043)730-1000

2. 유매트 누름조절

간격 1cm

3. 요누름봉 조절

4. 농업기계 형식표지판

기종명	
형식명	
규격	
제조년월	년 월
제조번호	
제조지 (공급처)	주식회사 티와이엔 충북 옥천군 옥천읍 서부로 49 TEL(043)730-1000
용도	이 기계는 농업용입니다.

5. 농업기술실용화재단
중합검정필증
검정번호 : 19 - MG - 011

6. 엔진정지시에는 필히 연료코크레버를 OFF로 하십시오.

7. 지정 미션 오일 GEAR OIL #90
지정이외의 오일을 사용하면 고장의 원인이 됩니다.

8. 30 26 20 18
황이송횟수

9. 황이송 변환
1. 선풍부를 최상으로 올리고, 유압스레를 레버를 스톱위치로 하고, 황이송변환 레버를 원의 위치로 눌러주십시오.
2. 엔진 시동을 걸고, 약 10초를 기다린 후, 황이송 레버를 '1' 주변 속 위치를 옮기고, 선풍기 'ON' 위치에서 선풍기를 작동시켜 황이송 횟수가 변환된 것을 확인하여 주십시오.

10. 식부 깊이 조절

11. 식부 본수

12. RGO 660G

13. RGO 660G

14. RGO 660G

15. 절 유닛 클러치 입

16. 지정 미션 오일 TF 500
지정이외의 오일을 사용하면 고장의 원인이 됩니다.

17. 80 70 60 50 45 37
주간 조절

18. 무름 단단함

19. 주 연속

20. 마커

21. 유압

22. 이앙기 장기보관시 기화기 내부 연료를 빼내주십시오.

23. 엔진오일 점검요령
1. 안전시동을 걸어 무부하 1~2분 운전후 엔진을 정지하여 2~3분 방치한다.
2. 오일레벨게이지로 오일레벨을 점검 후 오일양이 적을경우 오일급유캡을 빼고 게이지 상한까지 권장 엔진오일을 보급한다.

<p>J01020 RGO-660G 6조산파승 용이앙기(AE00183)</p>	<h2>명판(안전)</h2>	<p>년/월 2024-05-13</p>
--	-----------------	--------------------------------

1

⚠ 주 의

이양 작업시 반드시 플로트의 포장 비닐을 벗기고 사용하십시오. 비닐이 로타케이스에 엉키면 고장의 원인이 됩니다.

RRD740000B

2

⚠ 주 의

- 식부부를 절첩, 조정할 때는 필히 엔진을 정지 시켜 주십시오.
- 상체를 입을 위험이 있습니다.

HRD735000C4

3

⚠ 위 험

화기금

- 주유구에 불을 가까이하면 화재의 위험이 있습니다.
- 주유중에는 엔진을 정지하여 주십시오.

RRD704000B

무연가솔린

4

⚠ 경 고

회전축에 주의하여 주십시오.

RRD712

5

⚠ 주 의

- 고압세척기로 세척할 경우 계기판에 직접 물이 닿지 않도록 하십시오. 지치지 않을 시 고장의 원인이 됩니다.

FA00021088A

6

⚠ 주 의

로프를 걸지말아 주십시오.

RRD721

7

에어크리너취급주의

엘레먼트의 청소시기, 교환시기, 청소방법 *

- ① 먼지가 많은 장소 : 10~15시간(8ha~8ha)마다
- ② 보통의 장소 : 20~30시간(10ha~15ha)마다, 5~6회 청소한 후 반드시 엘레먼트를 교환하여 주십시오.
- ① 건조한 먼지가 문은경우 내측에서 공기를 불거나 끝부분을 손으로 가볍게 쳐서 떨어뜨려 주십시오. (너무 세게 치면 파손되거나 변형 될 위험이 있습니다.)
- ② 기름때가 문은경우, 중성세제로 세척 후 완전하게 건조시켜 사용하여 주십시오.

에어크리너에 물들이 묻지 않도록 주의하여 주십시오.

8

⚠ 주 의

- 정차 및 정지시 브레이크 페달을 꼭 밟으십시오.
- 지치지 않을시 움직일수 있습니다.

FA00020926A

9

⚠ 주 의

머플러 고온에 주의

접촉되면 화상을 입을 위험이 있습니다.

RRD739

10

⚠ 주 의

차동고정(데프록)페달을 밟은 상태에서 핸들을 조작하지 않아 주십시오.

차동 고정 페

- 노푼을 밟을 때나 한쪽 바퀴가 침몰했을때
- 한쪽 바퀴가 슬립할때에 양쪽차륜을 일체로 구동시키기 위하여 사용됩니다.

RRD719000B4

11

⚠ 경 고

화기양금

- 급유구에 불꽃 가피이온 존재가 될 위험이 있습니다.
- 급유시에는 엔진을 정지하여 주십시오.

⚠ 경 고

배기가스에 주의

불태워 할기거나 높은 장소에서의 무인운행 시 가스 축적으로 인체에 위험합니다.

⚠ 주 의

경망시 엔진정지

경망 상태를 확인하는 필히 엔진을 정지하여 주십시오.

⚠ 주 의

사람행동시 주의

사람행동시를 잘 읽어 안전하게 작업하여 주십시오.

⚠ 주 의

엔진 사용시는 물 및 부패이온

엔진 사용시 물 및 부패이온을 엔진에 닿지 않도록 주의하십시오.

⚠ 주 의

운전 주의 : 이동시의 주의 사항(동행) 확인

RNE01000A3

- 운전 중에는 운전석 좌측에 손을 얹고 주십시오.
- 안전을 위해 운전석 좌측에 손을 얹고 주십시오.
- 운전 중에는 운전석 좌측에 손을 얹고 주십시오.
- 운전 중에는 운전석 좌측에 손을 얹고 주십시오.
- 운전 중에는 운전석 좌측에 손을 얹고 주십시오.
- 운전 중에는 운전석 좌측에 손을 얹고 주십시오.
- 운전 중에는 운전석 좌측에 손을 얹고 주십시오.
- 운전 중에는 운전석 좌측에 손을 얹고 주십시오.

⚠ 주 의

상하지, 눈두덩 벗기

- 상하지, 눈두덩을 벗을 때는 꼭 안전벨트를 착용하고 운전하십시오.
- 안전을 위해 운전석 좌측에 손을 얹고 주십시오.
- 운전 중에는 운전석 좌측에 손을 얹고 주십시오.
- 운전 중에는 운전석 좌측에 손을 얹고 주십시오.
- 운전 중에는 운전석 좌측에 손을 얹고 주십시오.
- 운전 중에는 운전석 좌측에 손을 얹고 주십시오.
- 운전 중에는 운전석 좌측에 손을 얹고 주십시오.
- 운전 중에는 운전석 좌측에 손을 얹고 주십시오.

12

⚠ 주 의

급출발, 급정지의 위험이 있으므로, 출발 및 정지시 악셀페달을 급하게 밟거나, 갑자기 떼지 마십시오.

RNE003

13

⚠ 주 의

- 37주 및 45주 이상 작업시 밀식요
- 사용을 권장합니다.
- 그렇지 않으면 식부 자체 흐트러짐이나 결주가 발생하는 원인이 됩니다.

RA00023940A

J02010

RGO-660G 6조산파승
용이앙기(AE00183)

부대품

년/월

2024-05-13

